

GUARULHOS >>

HOJE

www.guarulhoshoje.com.br

Distribuição gratuita



Paulo Beloff/Globo

Fernanda Lima fala sobre nova temporada de 'Amor & Sexo', há quase dez anos no ar

GH Pág. 9

barbosa

O Supermercado da Família!

Super Feirão

MÊS DAS CRIANÇAS
TODOS OS BRINQUEDOS
EM 3X SEM JUROS



Ofertas válidas para todas as lojas, exceto interior.

Hortifruti. Ofertas Válidas para Quarta e Quinta. Dias 10/10 e 11/10

<p>Batata Lavada/ Cebola Nacional kg</p> <p>No Cartão Barbosa 0,69 kg</p> <p>Varejo R\$ 0,99</p>	<p>6,99 Unid.</p> <p>Melancia Unidade</p>
--	--

<p>Alface Crespa Roxa/ Coentro/ Escarola Unid.</p> <p>0,99 Unid.</p>	<p>Espinafre/ Acelga Unid./ Repolho Roxo kg</p> <p>1,49 Unid./ Kg</p>	<p>Abobrinha Italiana/ Chuchu kg</p> <p>1,99 kg</p>	<p>Laranja Pera kg</p> <p>1,99 kg</p>	<p>Coco Verde Unid.</p> <p>1,99 Unid.</p>
---	--	--	--	--

<p>Mandioca/ Abóbora Cabotian kg</p> <p>Atacado 1,79 kg</p> <p>A partir de 2 quilos</p> <p>Varejo R\$ 1,99</p>	<p>Beterraba/ Cenoura kg</p> <p>1,99 kg</p>	<p>Banana Prata kg</p> <p>No Cartão Barbosa 1,99 kg</p> <p>Varejo R\$ 2,49</p>	<p>Melão Amarelo kg</p> <p>Atacado 2,49 kg</p> <p>A partir de 2 quilos</p> <p>Varejo R\$ 2,99</p>	<p>Abacaxi Pérola Unid.</p> <p>2,99 Unid.</p>
---	--	--	--	--

<p>Manga Tommy kg</p> <p>2,99 Kg</p>	<p>Berinjela/ Pepino Comum kg</p> <p>2,99 kg</p>	<p>Maçã Pc. 1 kg</p> <p>3,99 cada</p>	<p>Uva Crimson Band. 500g</p> <p>4,99 Band.</p>	<p>Ovos Brancos bandeja c/ 20</p> <p>Atacado 6,99 cada</p> <p>A partir de 02 bandejas</p> <p>Varejo R\$ 7,99</p>
---	---	--	--	---

4ª Feira 10/10

<p>Acém s/ Osso kg</p> <p>No Cartão Barbosa 12,99 kg</p> <p>Varejo R\$ 13,99</p>	<p>Arroz Camil T1 5 kg</p> <p>No Cartão Barbosa 11,99 kg</p> <p>Varejo R\$ 12,99</p>
--	--

<p>Cerveja Skol 300ml</p> <p>1,79 cada</p>	<p>Leite Longa Vida Aurora 1 Litro</p> <p>No Cartão Barbosa 2,69 cada</p> <p>Varejo R\$ 2,89</p>
---	--

5ª e 6ª Feira 11 e 12/10

ESPECIAL CHURRASCO

<p>Linguiça Toscana Sadia kg</p> <p>8,99 kg</p>	<p>Contra Filé peça à vácuo kg</p> <p>No Cartão Barbosa 19,99 kg</p> <p>Varejo R\$ 22,99</p>
--	--

<p>Linguiça de Carne Suína p/ churrasco Perdígão kg</p> <p>No Cartão Barbosa 6,99 kg</p> <p>Varejo R\$ 7,99</p>	<p>Alcatra Peça Pedão kg</p> <p>No Cartão Barbosa 19,99 kg</p> <p>Varejo R\$ 20,99</p>
---	--

<p>Cerveja Itaipava Lata 350ml</p> <p>1,99 cada</p>	<p>Refrigerante Fanta Laranja Pet 3 Litros</p> <p>5,99 cada</p>	<p>Refrigerante Dolly Pet 2 Lt (exceto Cola)</p> <p>2,69 cada</p>
--	--	--

Solito
Arroz Solito/ Guacira
Tipo 1 - 5kg
Atacado
10,99 cada
Varejo R\$ 11,99

Caldo Nobre
Feijão Carioca
Caldo Nobre
Premium 1 kg
Atacado
2,79 cada
A partir de 03 unid.
Varejo R\$ 2,99

Azeite Saggio
Extra Virgem
Garrafa
500ml
No Cartão Barbosa
13,99 cada
Varejo R\$ 14,99

Café Melitta
Tipos 500g
No Cartão Barbosa
8,99 cada
Varejo R\$ 9,99

Macarrão Dona Benta
c/ Ovos 500g
(exceto ninho)
Atacado
1,99 cada
A partir de 03 unid.
Varejo R\$ 2,39

Molho de Tomate
Mamma D'Oro
Trad. Sachê
340g
Atacado
0,99 cada
A partir de 03 unid.
Varejo R\$ 1,19

ESPECIAL DIA DAS CRIANÇAS!
Bolo Confeitado
Sabores a cada 100g
3,69 100g

LANÇAMENTO
Cheetos
Salgadinho
Cheetos
Esqueletos 47g
Atacado
2,49 cada
A partir de 02 unid.
Varejo R\$ 2,99

Wafers Bauducco
104/117/140g
1,99 cada

Chocolato
3 Corações
Refil 700g
6,99 cada
Comprando 2 Unid. Grátis Refil de 200g

Margarina Vigor
500g c/ 80%
de Lipídios
3,99 cada

Bebida Láctea Polpa Elegê
Sabores 540g
Atacado
1,99 cada
A partir de 02 unid.
Varejo R\$ 2,49

Requeijão Batavo
200g
3,99 cada

Bolo Básico
de Panes 400g
Sabores Unid.
8,99 Unid.

Mortadela Perdigo
Bologna Ouro
Fatiada 100g
1,29 100g

Mini Chicken Perdigo
Sabores 275g
3,99 cada

Linguiça Calabresa Perdigo
100g
1,29 100g

Steak de Frango Perdigo
100g
Leve 5 Pague 4
cada unid. sai por **0,79**
Varejo R\$ 0,99

Linguiça Calabresa Mini Apimentada
Frigoplus 100g
1,99 100g

Brinquedo Anjo Boneca Dindinha
19,99 cada

Brinquedo Usual Tropper
9,99 cada

Peito de Frango s/ Osso
kg
9,99 kg

Coxão Mole
Peça/ Pedaço kg
No Cartão Barbosa
17,99 kg
Varejo R\$ 18,99

Bisteca Suína Cong.
kg
8,99 kg

Filé de Merluza Só Pesca
Cong. 500g
No Cartão Barbosa
12,99 cada
Varejo R\$ 13,99

Pão de Alho Santa Massa Trad./ Picante
400g
8,99 cada

Bebidas
Suco Del Valle Fresh
Tp 1,5 Litro
2,99 cada
Aguardente 51
51 965ml
Atacado
6,99 cada
A partir de 02 unid.
Varejo R\$ 7,99

Sabonete Nivea
85g (exceto antibacteriano)
Atacado
1,19 cada
A partir de 04 unid.
Varejo R\$ 1,29

Kit Shampoo + Condicionador Niele Gold
9,99 cada

Papel Higiénico Barbosa Folha Dupla
Leve 12 Pague 11
9,99 cada

Detergente em Pó Surf
1kg
Atacado
3,99 cada
A partir de 02 unid.
Varejo R\$ 4,99

Amaciante Baby Soft
2 Litros
Atacado
3,99 cada
A partir de 02 unid.
Varejo R\$ 4,49

Cerveja Schin
Lata 350ml
Atacado
1,49 cada
A partir de 12 unid.
Varejo R\$ 1,59

Refrigerante Schin Itubaina
Pet 2 Litros
Atacado
3,19 cada
A partir de 3 unid.
Varejo R\$ 3,49

Refrigerante Coca Cola
Lata 220ml
1,29 cada

barbosa

Ofertas válidas para todas as lojas, exceto interior.

Fale Conosco 0800 77 18 688 Segunda à Sexta das 8h às 17h sac@barbosasm.com.br

Banco24Horas

barbosasm @barbosasupermercados

Aceitamos os cartões:

IMAGENS MERAMENTE ILUSTRATIVAS. ENQUANTO DURAREM OS ESTOQUES NA DATA VIGENTE DA OFERTA. Garantimos a quantidade mínima de 10un./kg em nosso estoque por item anunciado. Reservamo-nos o direito de limitar produtos anunciados de acordo com a port. da sunab nº2 de 24/07/96, cap. vi, art. 20, parágrafo único. Não vendemos no atacado para melhor atender nossos clientes. Reservamo-nos o direito de corrigir ou não comercializar produtos com erro gráfico. Após promoção os preços voltam ao normal. São proibidas a venda e a entrega de bebidas alcoólicas a menores de 18 (dezoito) anos. (art. 81 p.ii do estatuto da criança e do adolescente). Bebidas alcoólicas são prejudiciais à saúde, à família e à sociedade. (lei estadual nº 10.501 de 16/02/2000). Aprecie com moderação. O ministério da saúde adverte: O aleitamento materno evita infecções e alergias e é recomendado até os dois anos de idade ou mais. A portaria nº. 03, de 1º de março de 2002 regulamenta o uso do vale alimentação como forma de pagamento apenas para produtos de gênero alimentício. Assim, produtos como cigarros, bebidas alcoólicas, eletro, entre outros não podem ser pagos com cartão vale alimentação. Não nos responsabilizamos por ofertas divulgadas em canais não oficiais.

Compras On-Line
Receba em Casa
Acesse nosso Site

barbosasm.com.br

Mantenha sua Cidade Limpa



Entrega em Domicílio.



Consulte Regras na Loja

Fernanda Lima fala sobre nova temporada de 'Amor & Sexo', há quase dez anos no ar

GH Pág. 9



GUARULHOS >>

HOJE

www.guarulhoshoje.com.br

Distribuição gratuita

Márcio França anuncia que não irá apoiar o PT

O governador Márcio França disse que o PSB de São Paulo não irá apoiar o PT e, consequentemente, Fernando Haddad no 2º turno. A decisão contraria a Executiva Nacional da sigla. "Honro minha palavra e o PSB-SP vai ficar neutro", disse

GH Pág. 6



Guti sanciona lei que efetiva a concessão do Saae para Sabesp

GH Pág. 4



Alunos de escolas da prefeitura conhecem todo processo eleitoral

GH Pág. 7

Inscrições para a EJA estão abertas até o dia 22 de outubro

GH Pág. 7

Governador autoriza a instalação do Parque Tecnológico na cidade

GH Pág. 6

Skaf decide que estará com o PSB na corrida ao governo

GH Pág. 6

Na 25 de Março, camelôs vendem 'lantaser' na rua

Divulgação



Lanternas que disparam choques elétricos são vendidas livremente por ambulantes na região da Rua 25 de março, centro de São Paulo. Na travessa Comendador Afonso Kherlakian, conhecida pelo comércio de eletrônicos, é possível ouvir os estalos à distância. "Compre aqui seu 'lantaser', cabe na bolsa e derruba bandido na hora", anunciam aos gritos os vendedores.

Os itens são procurados principalmente por mulheres interessadas em defesa pessoal. "Esse aqui tem muita procura, já saiu mais de 20 hoje", diz um dos ambulantes. Os valores variam de R\$ 50 a R\$ 100, a depender do modelo. Alguns vendem também spray de pimenta, pelo preço médio de R\$ 60.

A cerca de 100 metros, uma dupla de policiais militares não intimida o comércio informal. "A nossa orientação é apreender e encaminhar pra delegacia, mas se a gente tenta chegar perto eles correm ao menor sinal", disse um dos PMs.

Segundo o ex-comandante geral da PM de SP, Benedito Roberto Meira, cabe à polícia fiscalizar e reprimir o comércio desse tipo de item, tanto

por ser produto de descamiño (quando a mercadoria atravessa a fronteira sem nota fiscal), quanto por se tratarem de armas. "Portar ou vender se caracteriza como contravenção penal", afirma.

Ele também desestimula o uso das lanternas de choque como ferramenta de defesa pessoal. "Muita gente se ilude, acha que vai ficar mais segura, mas estatisticamente, pessoas que andam armadas e reagem têm 88% mais chance de serem agredidas em um assalto", diz, citando estudo de 2015 do Centro de Estudos em Criminalidade e Segurança Pública da Universidade Federal de Minas Gerais.

Os produtos, que vêm acompanhados de caixa e manual de instruções, são fabricados na China. Segundo os manuais, bastante resumidos, a voltagem chega a 15.000V e a amperagem a 2,5A. Apesar de os vendedores alardearem que a arma pode matar, o cardiologista do Incor Sérgio Timerman desmente. "Com essas especificações, o alcance do choque vai no máximo à camada dos músculos, com ação local e sem maiores danos."

[cena do dia]

Flávio Corvello/AE



Heróis no hospital

Homem fantasiado de Batman faz limpeza de vidros para surpreender crianças no Hospital Sabará, na capital paulista, nesta terça-feira (09). A limpeza acontece em comemoração ao Dia das Crianças. Os pequenos pacientes ficaram fascinados com a visita pela janela.

[carta do leitor]

Eduardo Nogueira

Demorou muito para que a Sabesp assumisse a gestão do Serviço Autônomo de Água e Esgoto (Saae) de Guarulhos. A situação do abastecimento de água da cidade e o tratamento de esgoto tendem a melhorar. Não dá para, em pleno século XXI, uma cidade do porte de Guarulhos ainda sofrer com desmandos de abastecimento e não tratar seu esgoto por conta de irresponsabilidade administrativa.

Cleyton Dias de Moraes

Faz tempo que o Saae de Guarulhos não respeita a sua população e isso por conta dos ex-governantes que já passaram por esta cidade. Agora o prefeito Guti e o governador Márcio França deram um passo bem adiante para melhorar a qualidade de vida da população. Espero

que agora, realmente, o rodízio de água que tanto castiga os seus moradores, de fato tenha fim.

Isaura de Azevedo

Muito boa a iniciativa da Prefeitura de Guarulhos de passar a gestão do Saae para a Sabesp, uma empresa respeitada mundialmente. A população só tem a ganhar com a mudança. Agora, ficará sob responsabilidade dos vereadores de bater o martelo sobre a mudança. E uma pergunta: será que tem algum vereador na Câmara que vai votar contra o fim do rodízio de água e o tratamento de esgoto na cidade? É ver para crê.

Wilson Gonçalves

O governador Márcio França e o prefeito Guti mostraram que governam independente de partidos

políticos e em prol da população de Guarulhos. Espero que os nossos vereadores também ajam desta forma.

Cristiano Carvalho

A praça Getúlio Vargas, a principal da região central da cidade, nos dá a sensação de abandono. Vejo muita sujeira e um grande número de pessoas em situação de rua 'habitando' naquele local. São necessárias ações do poder público para melhorar a situação.

Zuleide Drica da Silva

Espero que o prefeito Guti consiga, mesmo, pagar as verbas rescisórias para os ex-comissionados exonerados no início do seu governo. Minha sobrinha é um deles. Acompanhei as dificuldades dela e se não fosse a família, teria até passado fome.

Envie seus comentários para o e-mail: redacao@guarulhoshoje.com.br

Expediente

Diretor de Redação: Gil Campos / **Diretor Comercial:** José Carlos dos Santos / **Diagramação e Arte:** Laisla Silva e Marina Vaitekunas / **Agência de notícias:** Folhapress / **Editado e distribuído por:** MIG Editoria, Rua Conselheiro Antonio Prado, 121 - Vila Progresso - Guarulhos/SP - CEP: 07095-180 - Fone: 2823-0800 - www.guarulhoshoje.com.br/ / **E-mail Redação:** redacao@guarulhoshoje.com.br / **Impressão:** Folha Gráfica

[tempo]

Hoje

10. Out **28°**
Máxima
19°
Mínima



POSSIBILIDADE DE CHUVA **80%**

Amanhã

11. Out **21°**
Máxima
18°
Mínima



POSSIBILIDADE DE CHUVA **20%**

LOTERIAS: Deu sorte hoje?

Mega Sena

Concurso nº 2085
06/10/2018
12 - 21 - 25 - 37 - 38 - 49

Lotofácil

Concurso nº 1721
08/10/2018
01 - 03 - 04 - 05 - 06
08 - 11 - 13 - 14 - 15
16 - 19 - 21 - 24 - 25

Lotomania

Concurso nº 1908
09/10/2018
08 - 16 - 17 - 22 - 23
26 - 29 - 34 - 36 - 40
42 - 43 - 55 - 56 - 67
69 - 71 - 73 - 80 - 86

Dupla Sena

Concurso nº 1850
09/10/2018
Primeiro sorteio
08 - 09 - 22 - 33 - 38 - 44
Segundo sorteio
01 - 26 - 29 - 31 - 33 - 43

Federal

Extração nº 05325
06/10/2018

Prêmios Principais

Prêmio Bilhete	Valor (R\$)
1º 80157	700.000,00
2º 40560	28.000,00
3º 67014	26.000,00
4º 67632	22.000,00
5º 05182	20.040,00

Prestadores de serviço de SP devem afixar cartaz contra sonegação fiscal

A Secretaria Municipal da Fazenda de São Paulo segue atuando no combate à sonegação fiscal. Em mais uma ação neste sentido, a Prefeitura determina que todo prestador de serviços estabelecido no município deverá afixar em local acessível ao público, até o dia 6 de novembro deste ano, um cartaz informando sobre a exigência da emissão da Nota Fiscal de Serviços Eletrônica (NFS-e) e contra

a sonegação fiscal.

O cartaz está disponível neste link, que também pode ser acessado pelos sites da Secretaria Municipal da Fazenda de São Paulo (prefeitura.sp.gov.br/fazenda) e da Nota do Milhão (notadomilhao.prefeitura.sp.gov.br).

O prestador de serviços deve imprimir o cartaz com tamanho mínimo A4 (não há tamanho máximo), preferencialmente colorido e em folha branca.

ECONOMIA makro

DA PARCERIA PREMIADA DE
aniversário

Saiba como participar em: www.makro.com.br

Muito mais para você:
+ ofertas + barato
+ de R\$ 900 mil em prêmios

Centenas de prêmios
de compras grátis por 1 minuto*

1 ANO
de compras
grátis por loja**

4 prêmios de
R\$ 100 mil
um sorteio por semana***

OFERTAS DE **03** DIAS

OFERTAS VÁLIDAS DE 10/10/2018 A 12/10/2018



R\$ **19,89**
KG

Contrafilé bovino
Peça, a partir de



R\$ **4,99**
KG

Coxa com
sobrecoxa de
frango congelada
A partir de



Filé de peito
congelado IQF
Sadia
Pacote c/ 1kg

R\$ **7,99**
PCT.



Linguiça tipo calabresa
defumada Seara
Pacote c/ 2,5kg

R\$ **9,58**
KG



R\$ **13,19**
PCT.

Batata pré-frita
McCain
Pacote c/ 2kg



R\$ **20,90**
KG

Queijo mussarela
Três Marias
Peça



Vodka Smirnoff
Garrafa c/ 998ml

R\$ **27,90**
GARRAFA



Cerveja Brahma
Embalagem c/
12 latas c/ 350ml

R\$ **2,09**
LATA



Cerveja Original
Garrafa c/ 600ml

R\$ **5,99**
GARRAFA



Óleo de soja
Soya
Unidade c/ 900ml

R\$ **2,89**
UNID.



Café Melitta
Pacote c/ 500g

R\$ **8,99**
PCT.



Açúcar refinado
União
Pacote c/ 1kg

R\$ **1,79**
PCT.



Feijão-carioca
T1 Camil
Pacote c/ 1kg

R\$ **2,99**
PCT.



Arroz branco T1
Camil
Pacote c/ 5kg

R\$ **12,99**
PCT.



Leite condensado
Moça
Lata c/ 395g

R\$ **3,89**
LATA



Chocolate Bis
Unidade c/ 126g

**LEVE 4
POR R\$ 10,00**



Fralda Pampers Confort Sec
Pacote mega, diversos tamanhos

**50%
DE DESCONTO
NA 2ª UNIDADE**



Vassoura Phenix
Santa Maria

R\$ **5,99**
UNID.



FACILIDADE DE PAGAMENTO
TODOS OS CARTÕES DE CRÉDITO
CARTÕES DE DÉBITO VISA
CARTÕES DE DÉBITO MASTRO
CHEQUE OU DINHEIRO



RESTAURANTE
SERVINDO SABOR E
QUALIDADE POR UM PREÇO
ÚNICO, COM O APOIO DE
NOSSO PARCEIRO.



**POSTO DE
COMBUSTÍVEIS MAKRO**
PREÇO BAIXO E
QUALIDADE GARANTIDA.

LOJA GUARULHOS: RUA CARLOS LEAL EVANS, 252 - JD. SANTA FRANCISCA

BEBA COM MODERAÇÃO

SÃO PROIBIDAS A VENDA E A ENTREGA DE BEBIDAS ALCOÓLICAS A MENORES DE 18 (DEZOITO) ANOS (ART. 81, II, DO ESTATUTO DA CRIANÇA E DO ADOLESCENTE). RESPEITE A VAGA DE ESTACIONAMENTO PARA PESSOAS COM DEFICIÊNCIA E IDOSOS. MANTENHA SUA CIDADE LIMPA - NÃO JOGUE ESTE IMPRESSO EM VIAS PÚBLICAS.

Ofertas válidas para a loja Guarulhos. Consulte mais informações sobre as lojas no site Makro, www.makro.com.br. Ofertas válidas de 10 de outubro de 2018 a 14 de Outubro de 2018, (exceto as ofertas válidas por 3 dias), enquanto durarem os estoques nas lojas. Garantimos a quantidade mínima de 03 unidades/kg de cada produto anunciado nesta edição. Fica ressalvada eventual retificação das ofertas aqui veiculadas. Os preços deste anúncio são válidos somente para os produtos retirados na loja. A condição de parcelamento sem juros, nos planos em até 10 vezes para os pagamentos no cartão de crédito Makro, será válida somente para os produtos com o selo indicativo de em até 10 vezes sem juros. Para planos em até 12 vezes, as vendas serão financiadas pelo Banco Bradesco S.A através dos Cartões de Crédito Makro, CET (Custo Efetivo Total) de 69,07% ao ano, taxa de juros de 4,10% ao mês. O valor das parcelas poderá sofrer alteração de acordo com a data de realização da compra. Aprovação do cartão sujeita a análise de crédito e critérios de elegibilidade do banco emissor. Para outras promoções com o cartão de crédito Makro, favor consultar o Serviço de Atendimento ao Cliente. Promoção válida para compras realizadas entre 29/9/2018 e 31/10/2018 e cadastradas até 04/11/2018. Certificados de autorização SEAE N° 05.000518/2018 e N° 04.000512/2018. *O prêmio será entregue por meio de um vale-compras Makro, limitado a R\$ 500,00 (quinhentos reais). **O prêmio será entregue por meio de um vale-compras Makro no valor de R\$ 6.000,00 (seis mil reais). ***O prêmio de R\$ 100.000,00 (cem mil reais) será entregue por meio de cartão pré-pago sem função de saque. Para mais informações, consulte nossa equipe de atendimento ao cliente. Consulte os regulamentos no site da promoção www.makro.com.br. Imagens meramente ilustrativas.

makro
#FazerAcontecer

Reticências...

Pedro Notaro

pedronotaro@gmail.com
whatsapp: 99 507 6900

Cortando na pele

O presidente Eduardo Soltur (PSB) planeja enxugar a Câmara. Fala-se na TV Câmara, que vem deixando a desejar em suas transmissões. E em diminuir o número de assessores dos gabinetes dos vereadores...

Tempo ao tempo

Já os vereadores avaliam que Soltur estaria pensando com o fígado, porque não conseguiu se eleger deputado federal. O tempo dirá...



Pode isso, Arnaldo?

No domingo, dia da eleição, o ex-secretário de Educação e ex-vereador petista Moacir Souza me enviou um santinho pelo WhatsApp. Detalhe: para presidente, indicava - com foto e texto - o voto em Lula...

#prontofalei

Tal manobra, a de trocar Haddad por Lula, diminui a imagem do ex-prefeito paulistano. Um desserviço à democracia e ao candidato...

Bananosa

Sobre a fraca votação do deputado estadual Caio França (PSB) em Guarulhos, peessebistas guarus jogam a culpa no ex-secretário Carlos Soler Banana (Governador), que era um dos generais da campanha...



Memória de elefante

Márcio Nakashima (PDT) é o terceiro caso de político que se elege deputado estadual sem ter conseguido se eleger vereador em Guarulhos. O 1º foi Paulo Sérgio Capivara. Depois veio Jorge Wilson Xerife (PRB) ...

Comparando

Campinas é outra grande cidade paulista administrada pelo PSB. Guti se saiu melhor que o prefeito campineiro: Márcio França foi mais bem votado em Guarulhos...

Eu quero fotos!

O vereador Edmilson Souza (PT) é são paulino roxo. E afirma que já foi com o então vereador Guti - e mais uma dúzia numa van - ao Morumbi torcer pelo São Paulo. Todos com a camisa do tricolor paulista. Guti nega, dizendo que sempre foi torcedor da Portuguesa...



Prefeito Guti sanciona lei que efetiva a concessão do Saae para a Sabesp

Antônio Boaventura

Com a presença do governador Márcio França, o prefeito Guti sancionou nesta terça-feira (9) a lei 7656/2018 que passa a gestão do Serviço Autônomo de Água e Esgoto (Saae) para a Sabesp, companhia estadual, pelos próximos 40 anos. O acordo com o governo do estado prevê o congelamento da dívida de R\$ 3,2 bilhões da autarquia com a empresa de capital misto e

o abastecimento pleno de água em toda cidade.

"Depois de 20 anos de muita briga, enfim, conseguimos um acordo muito rápido em 30 dias. Esse acordo vai simplesmente zerar o rodízio de água em Guarulhos. Não era justo uma cidade deste porte e importância, o morador que que guardar água para tomar banho", disse o governador.

França afirmou que nos próximos 100 dias, bairros

das regiões Pimentas e Centro já estarão livres do rodízio de água. Segundo ele, em seis meses, regiões como Cabuçu, Parque Continental, Picanço e Invernada também terão água nas torneiras diariamente. "O planejamento é para que até o fim do ano que vem todos os bairros de Guarulhos sejam abastecidos diariamente. E, em paralelo, vamos tratar o esgoto da cidade".

A negociação, que contou com a aprovação da Câmara Municipal, envolve valores que superam a casa dos R\$ 7 bilhões [R\$ 3,2 bilhões do congelamento da dívida e mais R\$ 3 bilhões em investimentos]. França entende que a verba mensal de R\$ 18 milhões destinada para pagamentos de precatórios podem ser direcionada para investimentos em setores essenciais como educação e saúde.



Cidade terá obras importantes de esgoto e Tietê com mais oxigênio

O governador Márcio França também esmiuçou a importância da concessão para o município.

"Vamos ter obras importantes de esgoto em toda cidade e Guarulhos vai fazer parte da Sabesp, além de ter a garantia da qualidade de uma das maiores empresas do mundo. É o maior contrato do país em saneamento básico, neste momento. O rio Tietê, no trecho de Guarulhos, vai ficar sete vezes mais oxigenado.

O prefeito agora poderá administrar, [até agora] ele apagou os incêndios", enfatizou França.

Já o prefeito Guti revelou que a iniciativa vai propiciar a realização de investimentos que antes, segundo ele, não havia condições. As obras para melhoria na infraestrutura de abastecimento já estão em andamento e sendo realizadas na estação de tratamento de São Miguel Paulista, localizada na zona leste da cidade de São Paulo.

CPTM publica edital para abertura de quiosques nas estações de Guarulhos

Foi aberto o edital pela Companhia Paulista de Trens Metropolitanos (CPTM), para a concessão de espaço de exploração comercial nas estações da Linha-13 Jade (Aeroporto, Guarulhos-Cecap e Engenheiro Goulart). A abertura dos envelopes para saber os ganhadores da concessão deve ocorrer somente no dia 9 de novembro.

O número da concessão de espaços varia por estações, sendo a com o maior número, a estação Aeroporto, composta por 26 espaços, sendo 17 quiosques, cinco lojas, dois vending machines, que são máquinas automáticas para a realização de autosserviço, além de uma área voltada para a parte de estoque e outra na área administrativa.

Já a estação Guarulhos-Cecap, são 17 espaços, sendo sete quiosques,

quatro balcões e dois vending machines. Na estação Engenheiro Goulart, serão dez concessões, composta por dois quiosques, quatro balcões e quatro vending machines.

Neste mês de outubro houve o início do serviço Connect, que liga a estação Aeroporto até a estação Brás, com paradas nas estações da Engenheiro Goulart e Tatuapé. Em dias úteis, são realizadas seis viagens em direção ao Brás e outras seis no sentido Aeroporto-Guarulhos nos seguintes horários: 6h20, 7h00, 7h40, 18h00, 18h40 e 19h20. Aos sábados, o serviço funcionará somente no período da manhã com três viagens em cada sentido que partirão às 6h20, 7h00 e 7h40. O Connect não funciona aos domingos.





CARLOS, UM PAULISTA QUE NÃO DESPERDIÇA TEMPO, NEM OPORTUNIDADES E, MUITO MENOS, ÁGUA.

"Todos os moradores do condomínio aprenderam a usar a água de uma maneira mais consciente e, assim, todos saem ganhando. Pequenas mudanças na rotina estão fazendo toda a diferença."

É assim, com mais consciência, que todos os paulistas estão unidos para evitar cada gota de desperdício.



DICAS DO CARLOS PARA EVITAR O DESPERDÍCIO



NÃO DESPERDICE A ÁGUA DA PISCINA

"A PISCINA DO CONDOMÍNIO SEMPRE É COBERTA COM LONA PARA EVITAR A EVAPORAÇÃO. NÓS TAMBÉM TRATAMOS A ÁGUA DA PISCINA PARA EVITAR A TROCA CONSTANTE."



USE A MÁQUINA DE LAVAR EM SUA CAPACIDADE TOTAL

"COMO TEMOS UMA LAVANDERIA COMPARTILHADA, OS MORADORES COSTUMAM DEIXAR A ROUPA SUJA ACUMULAR PARA LAVAR TUDO DE UMA VEZ."



INSTALE REDUTORES DE VAZÃO NAS TORNEIRAS E NO CHUVEIRO

"EM TODOS OS APARTAMENTOS OS MORADORES FORAM INSTRUÍDOS A INSTALAR REDUTORES DE VAZÃO NAS TORNEIRAS E NO CHUVEIRO. ISSO TEM ECONOMIZADO MUITA ÁGUA!"

Economize  Água



Veja mais dicas nas redes sociais.

Sabesp. Economize água.

CARLOS

UM PAULISTA QUE ACREDITA QUE PEQUENAS AÇÕES GERAM GRANDES RESULTADOS

Márcio França anuncia que não vai apoiar o PT; PSB se manterá neutro

O governador Márcio França (PSB) revelou nesta terça-feira (9) que não apoiará o PT e, consequentemente seu candidato Fernando Haddad, no segundo turno das eleições presidenciais. “Honro a minha palavra e o PSB de São Paulo não vai apoiar o PT. Vamos ficar neutros”, disse à reportagem do **HOJE** ao visitar Guarulhos, onde acompanhou a assinatura do convênio entre a prefeitura e a Sabesp, que agora irá gerir os serviços de água e esgoto do município.

A decisão contraria a Executiva Nacional do partido que anunciou estar oficialmente com o candidato petista, conforme divulgou o presidente

da sigla, Carlos Siqueira.

“Diante da decisão do Diretório Nacional do PSB, tomada nesta terça, em relação ao posicionamento do partido no segundo turno das eleições presidenciais, fui a Brasília e, junto ao Diretório Estadual, nos posicionamos contrários à decisão”, observou França.

Ele disse ainda que, pela importância de São Paulo, o maior estado brasileiro “tem a função de guiar o país para fora da crise, independente de quem será o presidente”. E explicou: “São Paulo precisa ser capaz de dialogar, de maneira republicana, com todas as frentes para colocar em prática as soluções necessárias para uma sociedade melhor.

Fazer uma política nova é antes de tudo prover a união através do diálogo para objetivos concretos, realizáveis e focados no bem estar coletivo”.

Mais tarde, França – que disputará o 2º turno da corrida ao governo do estado contra o candidato tucano João Doria – ratificou, nas redes sociais, sua decisão.

“Honrei a minha palavra e o PSB de São Paulo vai ficar neutro na eleição presidencial. Não aceitamos o Nós contra Eles. São Paulo vai conduzir a união do Brasil. Aqui tem palavra. Aqui tem respeito, ação e resultado”. Junto com os dizeres, foi postada uma foto do governador com a frase: “Não vamos apoiar o PT”.

Foto: Sidnei Barros



Skaf decide que estará com o PSB na corrida ao governo de SP

Terceiro colocado no primeiro turno da disputa ao governo de São Paulo, o empresário Paulo Skaf (MDB) decidiu nesta terça-feira, 9, apoiar o governador Márcio França (PSB) no segundo turno contra o tucano João Doria. Ambos devem anunciar a aliança em uma agenda conjunta nesta quarta-feira, 10, na cidade de Suzano, na Grande São Paulo, onde Doria obteve mais votos que os adversários.

Skaf perdeu a vaga no segundo turno para França por uma diferença inferior a 90 mil votos. Ambos terminaram o primeiro turno com 21% dos votos válidos, enquanto Doria registrou 31,7%.

O emedebista chegou a liderar a disputa durante a campanha em algumas pesquisas feitas pelo Ibope, mas começou a cair na reta final e não conseguiu reverter mais. Aliados

atribuem a queda à declaração de apoio que ele deu ao presidencial Jair Bolsonaro (PSL) quatro dias antes da votação.

Presidente licenciado da Federação das Indústrias de São Paulo (Fiesp), Skaf estreou em eleições em 2010 pelas mãos de Márcio França, quando foi candidato a governador pela primeira vez. Na ocasião, foi derrotado por Alckmin no primeiro turno. Em 2014, já no MDB, Skaf tentou chegar ao

Palácio dos Bandeirantes pela segunda vez, mas novamente perdeu para Alckmin.

Partidos que disputam o segundo turno da eleição presidencial com Bolsonaro e Fernando Haddad, o PSL e o PT devem ficar neutros na eleição estadual, mas deixarão claro aos seus eleitores que são anti-Doria ou anti-PSDB. Nas redes sociais, petistas já circulam mensagens com a expressão “Doria, Não”.

Lourival Ribeiro/SBT



Governador autoriza a instalação do Parque Tecnológico em Cumbica

Antônio Boaventura

Chegou ao fim nesta terça-feira (9) a longa discussão, que perdurava por mais de 15 anos, sobre a implantação do Parque Tecnológico em Guarulhos. Isso por que o governador Márcio França (PSB) autorizou a instalação deste centro, na região de Cumbica. Agora, a Prefeitura de Guarulhos passa a trabalhar o processo de captação de empresas para ocuparem o espaço.

As empresas que optarem pela instalação podem ser beneficiadas com incentivos fiscais como a utilização do Imposto Sobre Circulação de Mercadorias e Serviços (ICMS) retido. O acordo celebrado representa um credenciamento provisório com duração de 4 anos. Este será o primeiro Parque Tecnológico da região do Alto Tietê e Grande São Paulo.

“É um polo tecnológico que foi uma conquista

importante, onde as empresas se instalam com algumas vantagens tributárias. Gera emprego de qualidade e tem o benefício que o Estado permite, além da convivência próxima com o aeroporto. Isso vai levar o Parque Tecnológico para a área de logística, que é a formação natural de Guarulhos”, disse o governador Márcio França.

O secretário de Desenvolvimento Econômico, Ciência, Tecnologia e Inovação do Estado, Gustavo Sartori, entende que a chegada deste polo pode contribuir para aumentar a renda através da geração de empregos. “Os Parques Tecnológicos geralmente estão no interior e Guarulhos está inovando com o primeiro parque nesta região do Alto Tietê e Grande São Paulo. Ganha muito a cidade com a geração de emprego e renda e investimento em Ciência e Tecnologia”, declarou

Sartori.

Responsável direto pela SDCETI (Desenvolvimento Científico, Econômico, Tecnológico e de Inovação), Rodrigo Barros classificou esta ação como histórica para a cidade e acredita que o Parque Tecnológico irá contribuir para o desenvolvimento do município. Ele poderá abrigar institutos de pesquisa, empresas de diversos ramos, como tecnologia, logística e da indústria farmacêutica, além de estrutura comercial de serviços, escritórios acadêmicos e moradia temporária que poderá acomodar pesquisadores.

“É um dia marcante e histórico para Guarulhos. O tão sonhado Parque Tecnológico passa a ser realidade a partir de agora. A partir de agora a gente entra em um novo momento. Agora que temos um Parque credenciado conseguimos trabalhar a atração das empresas”, concluiu.

Alunos da rede municipal participam de atividades para conhecer processo eleitoral

Neste mês de outubro, os alunos do Ensino Fundamental das EPGs Zuzu Angel, em Cumbica, e Dr. Vicente Ferreira Silveira, no Jardim Nova Cidade, participaram de atividades sobre as eleições, nas quais receberam orientações sobre esse processo e participaram de uma simulação de votação com muita autonomia e comprometimento.

Na EPG Zuzu Angel, as atividades aconteceram por meio de uma votação digital pelo programa "Urna Eletrônica para Fins Gerais", para eleger um candidato fictício, que na visão das crianças, possuía a melhor proposta para a Educação.

As propostas desses candidatos foram elaboradas de acordo com o Plano de Governo dos atuais

candidatos à Presidência do Brasil. Cada aluno, de posse do seu título de eleitor, teve direito ao voto. Essa atividade contou com rodas de conversa sobre a importância do processo eleitoral para a democracia do País, pesquisas com nomes de candidatos, utilização de gráficos, estatísticas e formas de governo.

A Educação Infantil também não ficou de fora da brincadeira. Considerando o planejamento anual e atividades relacionadas ao início da primavera, as crianças participaram de rodas de conversas e votação com diversos temas, como seu livro preferido, flores que acham mais bonita, o espaço da escola que mais gostam, entre outras votações. As professoras construíram uma urna para votação ma-

nual com cédulas e, após, gráfico para representar o voto das crianças.

Os objetivos desses trabalhos estão de acordo com a proposta curricular Quadro de Saberes Necessários, relacionada ao conhecimento e compreensão dos direitos e deveres dos cidadãos; a existência dos poderes Executivo, Legislativo e Judiciário; identificação e avaliação das ações do homem em sociedade e suas consequências em diferentes espaços e épocas, por meio do trabalho, da tecnologia, da cultura e da política. Além disso, as atividades tiveram como foco o multiculturalismo essencial à garantia da liberdade de escolha individual, necessária para a consolidação da democrática.



Prefeitura de Guarulhos abre inscrições para Educação de Jovens e Adultos

Entre os dias 16 e 22 de outubro, a Prefeitura estará com inscrições abertas para maiores de 15 anos interessados em concluir o Ensino Fundamental, do 1º ao 9º ano, na Educação de Jovens e Adultos (EJA) da Rede Municipal. As inscrições para o 1º semestre de 2019 devem ser realizadas nas escolas-polo da EJA de Guarulhos que oferecem a modalidade. O público-alvo da EJA

são adultos e jovens, com idade a partir dos 15 anos, completados até 31 de dezembro de 2018, que não tiveram a oportunidade de concluir o Ensino Fundamental na idade adequada.

Para se inscrever, é necessário procurar a secretaria da escola que oferece a modalidade e apresentar a Certidão de Nascimento ou RG, o comprovante de residência e, em caso de

candidatos menores de 18 anos, o RG do responsável.

O curso oferecido nas escolas-polo da EJA é semestral e as aulas são realizadas no período noturno. Informações sobre as inscrições podem ser obtidas em todas as escolas de Rede Municipal.

Para mais informações, A Secretaria de Educação, Cultura, Esporte e Lazer disponibiliza o telefone 2475-7361.

JANSEN SERRA
em TAMANHO FAMÍLIA

19 OUTUBRO

TEATRO NELSON RODRIGUES
GUARULHOS
SEXTA - 20H30

JUNINHOS DOG (Lago dos Patos)
Site: UMSHOW.com.br
BILHETERIAEXPRESS.com.br

GUARULHOS »
HOJE

**Leitor do HOJE
paga apenas
R\$ 15,00**

* Promoção válida para até 2 ingressos. Não disponível para meia entrada, ingressos promocionais e não acumulativo. Válido somente com apresentação deste recorte.

MEGA KIDS SHOW
no teatro

ESPECIAL - DIA DAS CRIANÇAS

12 OUTUBRO

TEATRO ADAMASTOR
FERIADO - 16 HORAS

Informações (11) 2773-2433 / 94749-6822
CVC (dentro Carrefour - Av. Paulo Faccini, 240)
Site: www.UMSHOW.com.br
www.BILHETERIAEXPRESS.com.br

GUARULHOS »
HOJE

**Leitor do HOJE
paga apenas
R\$ 15,00**

* Promoção válida para até 2 ingressos. Não disponível para meia entrada, ingressos promocionais e não acumulativo. Válido somente com apresentação deste recorte.

[bloco de notas]

Segurança e Educação, na Prevenção envolve alunos na Cidade Soberana



Alunos da EPG Pastor Sebastião Luiz da Fonseca, na Cidade Soberana, participam nesta quarta-feira, dia 10, das 8h30 às 16h, de atividades desenvolvidas pelo projeto Segurança e Educação, juntas na Prevenção. A iniciativa é resultado da parceria entre a Secretaria para Assuntos de Segurança Pública (Sasp), por meio da Guarda Civil, e a Secretaria de Educação, Cultura, Esporte e Lazer (Secel) através da Escola 360.

Na ocasião, pais, alunos e comunidade do entorno da escola poderão assistir a apresentação dos estudantes, bem como exibição do grupo de ginástica acrobática Gigga, formado por jovens e crianças que participam de oficinas de acrobacia nos Centros Educacionais Unificados (CEUs). No local serão realizadas também oficinas de Trânsito Seguro e Circuito, Educação Ambiental: Reciclagem Fauna e Flora, e Primeiros Socorros.

Servidores participam de atividade sobre acumulação compulsiva

Servidores do Departamento de Limpeza Urbana (Delurb) participaram de palestra sobre acumulação compulsiva ministrada por servidoras da Divisão Técnica do Centro de Controle de Zoonoses da Secretaria de Saúde. A capacitação realizada na quarta-feira (3) teve por objetivo orientar fiscais do departamento a identificar indivíduos potencialmente portadores do transtorno.

A Acumulação com-

pulsiva ou acumulação patológica é um transtorno mental que leva a pessoa a acumular objetos muitas vezes descartados como lixo, sendo incapazes descartá-los, mesmo quando os itens são inúteis, perigosos ou insalubres. Tal hábito facilita a entrada e permanência de transmissores de doenças, como ratos e pombos na residência, colocando em risco a saúde de seus moradores e de sua vizinhança.

Prefeitura realiza oficina de capoeira adaptada na UNG

A Prefeitura de Guarulhos recebe inscrições para oficina de capoeira adaptada, que irá acontecer no próximo dia 17 (quarta-feira), das 8h às 11h, na Universidade Guarulhos (UNG), à Praça Tereza Cristina, 88 – Centro. A atividade é promovida pela Subsecretaria de Acessibilidade e Inclusão (SAI), vinculada à Secretaria de Assuntos Difusos (SAD). Durante o evento, será

realizada uma palestra com o tema “Princípios Básicos da Capoeira”, em que, pessoas com deficiência, estudantes de educação física, fisioterapeuta e interessados, poderão interagir e entender um pouco mais da importância do esporte adaptado para a pessoa com deficiência. As atividades serão desenvolvidas por professores da UNG e da APAE de Arujá.

[artigo]



José Pereira dos Santos
Presidente do Sindicato dos Metalúrgicos de Guarulhos e Região e secretário nacional de Formação da Força Sindical
E-mail: pereira@metalurgico.org.br
Facebook: www.facebook.com/PereiraMetalurgico
Blog: www.pereirametalurgico.blogspot.com.br

Rumo ao turno decisivo

Primeiro turno é eleição marcadamente partidária. Os candidatos a cargos majoritários reforçam as posições de seus partidos, procuram difundir seus programas e buscam aumentar as bancadas nas Assembleias Legislativas e no Congresso Nacional.

Segundo turno é outra história, porque cada lado da disputa tenta agregar mais apoios, ampliar o arco de alianças e, claro, angariar votos suficientes pra vencer a eleição. O tempo de TV também se iguala, gerando mais equilíbrio na propaganda das candidaturas.

A Força Sindical é uma central pluralista. No primeiro turno, as direções forçistas apoiaram diferentes candidatos, seja porque eles assumiram compromissos com a pauta trabalhista, seja devido a interesses locais ou regionais. Afinal, somos um país continental e com imensa variedade cultural, étnica ou mesmo religiosa.

O segundo turno tende a ser diferente. A reunião da direção na segunda (dia 8) orientou apoiar Márcio França ao governo do Estado e Fernando Haddad a presidente da República. Mas não serão apoios incondicionais.

Com Márcio França, uma das questões é o fortalecimento da nossa indústria. Outro ponto sensível aos dirigentes sindicais é a formação profissional, para elevar o nível de empregabilidade do trabalhador e, claro, aumentar o salário. Afinal, quem é qualificado tem mais estabilidade no emprego e ganha mais.

A pauta junto a Haddad é mais complexa. O movimento cobra mudanças na lei trabalhista de Temer, que é muito lesiva aos trabalhadores. Cobra, ainda, política de efetiva valorização do salário mínimo e, principalmente, uma reforma da Previdência que não tenha imposições descabidas, como fazer a pessoa trabalhar 49 anos pra se aposentar.

Em âmbito nacional, a base do nosso programa está na Agenda Prioritária da Classe Trabalhadora, lançada em junho pelas Centrais e o Dieese. O documento contém 22 pontos e seu eixo principal é uma política econômica que fortaleça o setor produtivo, gere empregos e preserve direitos.

O ambiente eleitoral nacional está muito radicalizado. E muito dessa radicalização se deve, em boa parte, à falta de propostas dos partidos e candidatos. Essa lacuna faz surgirem promessas absurdas, que em nada ajudam a democracia. Diante disso, devemos ser mais racionais no debate, comparar as biografias dos finalistas, avaliar propostas e decidir com a cabeça. Política feita com o fígado é desastre certo.

Paz - O povo brasileiro merece aplauso. Embora as disputas estivessem acirradas, a eleição transcorreu quase sem incidentes. Esperamos que no segundo turno a tolerância também prevaleça e o voto digitado na urna decida, democraticamente, quem deve governar a Nação. Respeitemos o eleitor. Na democracia, a regra é: um homem, um voto.

[bloco de notas]

Mostra Monteiro Lobato prossegue na Biblioteca da Secel até esta quinta

Divulgação



Até esta quinta-feira (11), das 8h às 17h, a Biblioteca da Secel (rua Abílio Ramos, 122 – Macedo) recebe a Mostra do Monteiro Lobato, uma oportunidade para o guarulhense conhecer o acervo das obras do grande escritor brasileiro. A entrada é gratuita e conta com exemplares que estarão disponíveis para empréstimo e totems para os visitantes interagirem.

A biblioteca é um espaço aberto para o público de todas as idades. A dona Geni Aparecida, com 70 anos de idade, aproveitou para visitar o local ao lado de sua neta. Ela falou sobre a importância da geração mais nova conhecer as obras de autores como Monteiro Lobato, o que certamente contribui para o conhecimento e uso da imaginação.

Guarulhos e Sesi promovem Festival de Práticas em Saúde Mental

Por meio de uma parceria com o Sesi, Guarulhos vai promover um Festival de Práticas em Saúde Mental nesta quarta-feira (10 de outubro - Dia Mundial da Saúde Mental). Apresentação de coral, desfile, momento de poesias, oficina de danças com zumba, dança circular e uma surpresa especial para todos os convidados, são algumas das atrações que acontecerão das 8h30 às 11 horas, na unidade do Sesi no município, localizada na rua Benedito Caetano da Cruz nº 566, no Jardim Adriana.

Totalmente gratuito e aberto a gestores,

profissionais da área, usuários do SUS e familiares, o evento contará também com exposição de produtos confeccionados nas oficinas dos diversos pontos da rede de Saúde Mental, como nas Unidades Básicas de Saúde (UBS), nos Centros de Atenção Psicossocial (Caps), no Tear e nos Hospitais Gerais. Além disso, haverá apresentação do Teatro do Oprimido, uma técnica criada pelo dramaturgo, diretor e teórico de teatro Augusto Boal, que faz do espectador um sujeito atuante, transformador da ação dramática que lhe é apresentada.

GUARULHOS
HOJE

**Envie sugestões de pautas
para o nosso WhatsApp:**



11

95995-8000

Fernanda Lima fala sobre nova temporada de 'Amor & Sexo'



Fotos/Divulgação

“Desde que eu comecei, há quase 10 anos, nunca foi difícil falar de sexo na TV, mas eu tive que achar o meu próprio tom para falar sobre esse assunto. O que mudou é que hoje eu me sinto ainda mais à vontade para falar sobre qualquer assunto, tanto temas de sexualidade, quanto temas comportamentais”, explica a apresentadora.

Entre os melhores momentos desta temporada, Fernanda destaca a participação da família de Marielle Franco, vereadora do Rio de Janeiro morta em março de 2018. A visita de Marcelo Yuka também emocionou a apresentadora. Ele foi um dos fundadores da banda O Rappa e ficou paraplégico após ser baleado. Hoje, é líder de uma ONG que luta pela realização de pesquisas com células tronco.

“Para mim, foram pontos

muito fortes e emocionantes. No programa do Yuka, no discurso final, eu quase tive que deitar no chão de conchinha para poder chorar, mas tive que segurar a onda para falar tudo com muita emoção”, disse.

O elenco de peso também evidencia o sucesso de “Amor & Sexo”. A bancada é composta pela psicanalista Regina Navarro Lins, pelo estilista Dudu Bertholini, pelo comediante Eduardo Sterblitch e pelos atores Mariana Santos e José Loreto. Proporcionando inclusão ao discurso, a filósofa Djamila Ribeiro completa o time levando o ativismo em prol dos direitos humanos à TV aberta. Com bom humor e animação, os membros do programa recebem os convidados e debatem temas que estão em pauta na atualidade.

A cada temporada que passa, “Amor & Sexo” se reinventa. Comandado pela apresentadora Fernanda Lima, o programa de auditório aborda temas considerados tabu pela sociedade fazendo uso de uma linguagem leve, descontraída e

informativa. Sexualidade e relacionamento pautam os episódios, exibidos semanalmente na Globo a partir desta terça-feira (9). Porém, após tantas temporadas, qual o segredo para continuar atraindo a atenção dos telespectadores?

‘Acho que não vai dar tempo de tudo’, diz Sato sobre a gravidez

A apresentadora Sabrina Sato falou sobre a reta final de sua gravidez, que já está no oitavo mês, em uma postagem em seu Instagram nesta terça-feira, 9.

“É normal bater essa ansiedade no oitavo

mês? Achar que não vai dar tempo de preparar tudo pra chegada dela, que ainda falta muito pra aprender?”, contou. “Ainda bem que tenho o Duda que segura minha onda com calma”, concluiu, rebatendo a insegurança.



www.centraldeconcursos.com.br

CONCURSO SOLICITADO

INSS

TÉCNICO DO SEGURO SOCIAL

**3.984
VAGAS**

**NÍVEL
MÉDIO**

**REMUNERAÇÃO
R\$5.186**

PASSA NA CENTRAL QUE VOCÊ PASSA!

UNIDADE GUARULHOS 2447 8800

Avenida Dr. Timóteo Penteado, 865 (Próximo da Praça do Estudante)

**CENTRAL DE
CONCURSOS**
O Maior Índice de Aprovação do Brasil

SOLEINIDADE: As láureas foram entregues por William Paneque, presidente da entidade; a solenidade ocorreu na sede da ACE, no bairro Bom Clima

Auditório da ACE-Guarulhos enche de associados para entrega de novos certificados de filiação

Fotos: Divulgação/ACE

O auditório da ACE-Guarulhos esteve cheio de novos e antigos associados na noite desta terça-feira, dia 9 para a entrega de certificados de filiação. As láureas foram entregues por William Paneque, presidente

da entidade. “A ACE é uma entidade plural, que congrega todo e qualquer segmento empresarial, porque aqui nós queremos que os associados tenham um ambiente favorável a novos negócios”, afirma.



Cellstarcorp - “Queremos criar uma cultura sócio ambiental, gerando mais oportunidades para que as pessoas tenham acesso à tecnologia móvel”, Michel Mota, Cellstarcorp



“Estar em contato com empresas interessadas e qualificadas faz com que as parcerias sejam assertivas e duradouras. E buscamos isso aqui na ACE”, Ricardo Oliveira, IBS Energy



Metrópole - “A parceria com a ACE nos traz a confiança e a credibilidade para a realização de novos negócios”, David Oliveira, Metrópole Imóveis



Colégio Vila Fátima - “Acho importante para os empresários, porque assim nossa voz se torna mais forte. Por isso nos juntamos numa associação”, Vilma de Souza, Colégio Vila Fátima



Antenas - “Por ser uma associação conceituada, pode fortalecer e promover a marca, ajudando a torná-la mais conhecida”, Joas Cardozo de Brito, Antenas Panambi



Euro Money - “A ACE dá a segurança para nosso trabalho. A consulta de crédito no permite a compra de títulos fomentando pequenas e médias empresas”, Rafael Rezak, Euro Money



Alumi - “Estamos usando a análise de crédito e estamos colhendo ótimos resultados e evitando perdas desnecessárias”, Sidnei Arruda dos Santos, Alumi



Ensina Cursos - “Além de ajuda na divulgação da escola, buscamos novas parcerias e também atualização nos cursos e eventos”, Raquel Allen Siqueira, Ensina Cursos Profissionalizantes



Ellenço - “Gosto muito das palestras e eventos e acredito que o conteúdo do CME é muito agregador. A ACE facilita nosso crescimento”, Vilma Avilla, Ellenço Consultoria



Manuel Bandeira - “Queremos disponibilizar benefícios e estreitar relacionamentos com os diversos segmentos da entidade”, Samantha Silva, Colégio Poeta Manuel Bandeira



João Franco - “A ACE tem força para promover o comércio da cidade. E todos nós merecemos uma Guarulhos forte economicamente”, João Franco, do estúdio que leva seu nome

*para os mesmos modelos de equipamentos. **imagens meramente ilustrativas

MELHOR CUSTO
BENEFÍCIO DO
MERCADO EM
**OUTSOURCING
DE IMPRESSÃO.**

COBRIMOS
QUALQUER
OFERTA*

**EQUIPAMENTOS
NOVOS!**



SL-M4070FR



SL-M4020ND

QUALIDADE

PRIME

PREÇO

PROMO

AGÊNCIAINTENSIVA

VAMOS
CONVERSAR?



envie um email
contato@rpprime.com.br



(11) **4967-8400**



acesse
www.rpprime.com.br



Classificados de linha

EMPREGOS

PRECISA-SE

CONTRATAÇÃO
Advogados p/ departamento jurídico. C/ exp. Enviar currículo: construaotet@gmail.com a/c: lvonete

ATENÇÃO GAROTAS
Garotas maiores de 18 anos p/ privê c/ excelente localização região central privê. Bobando c/ clientela formada, hor flexíveis, pgto diário, ganhos garantido de R\$200,0 a R\$800,00 por dia. Forneço moradia e alimentação. F:97436-3151/96895-1676

IMÓVEIS

ALUGA-SE

SALÃO 152 METROS
Proximo a praça 8, taboão R\$ 1.500,00 F:2468-9271/ 99976-9738

VENDE-SE

TERRENOS GUARULHOS
Ótimo localização há apenas 2 km da praça 8 de dezembro. peq. entr. e mensais de R\$ 650,00 Últimas unid. não percam. F:4969-4226/ 4969-0884 www.cooper-terrahabitacional.com.br

NEGÓCIOS

OPORTUNIDADE

PASSANDO PONTO
Loja de auto-vidros. F:2382-8286 Dilmir. Vl. Galvão- Guarulhos

SERVIÇOS

INFORMÁTICA

ASSISTÊNCIA TÉCNICA
Manutenção de computadores, notebooks em geral. TX R\$55,00 Ac cartão. F:94672-8044whatsapp/2026-1845

SERVIÇOS

MAGNUS TRASPORTE
Mudanças e carreto para toda Guarulhos F:94905-7784

TURISMO

EXCURSÃO P/ PARATY RJ
20 de Outubro. R\$120,00. Maiores informações F:98299-8781 Joseli.

**Ligue para
anunciar nos
classificados**

**Ligue para
anunciar
nos
classificados**

TERRENO EM GUARULHOS

**140m² - ENT. +84
MENSAIS R\$1.170,00**



NOVO LOTEAMENTO MAIRIPORÃ

**140m² - ENT.+ MENSAIS
a partir de R\$789,00**

4112-7000

Curso preparatório para

SUPLETIVO

ENEM, ENCEJA E EJA

Você não tem 1º ou 2º grau?
Nós temos a solução!



**Matrícula
Grátis**

**Aulas 1 vez
por semana**

**Curso
Rápido**

(11) 2408-4200

**R. JOÃO GONÇALVES, 275, CENTRO
www.cursonacional.com.br**

EDITAIS LEGAIS E PUBLICAÇÕES JURÍDICAS



TEL. 2823-0800



**2º Registro de Imóveis
Anexos de Guarulhos**

EDITAL

O Segundo Oficial de Registro de Imóveis, Títulos e Documentos e Civil de Pessoa Jurídica da Comarca de Guarulhos, Estado de São Paulo, considerando o disposto no § 4º, do Artigo 26, da Lei 9.514/97, em atendimento ao requerimento prenotado sob nº 422.927, de **BANCO SANTANDER (BRASIL) S/A**, CNPJ/MF 90.400.888/0001-42, credor fiduciário, nos termos do registro número **R.06**, da matrícula **141.129**, relativa ao Imóvel situado na **Avenida Bartholomeu de Carlos, 230, Apartamento 11, Torre 03, Parque Guarulhos – Subcondomínio Residencial Parque Residence, Picanço, Guarulhos - SP**, serve-se do presente para promover a **Intimação por Edital** dos devedores fiduciários **JAIME AUGUSTO FALCÃO CRUZ**, CPF 085.866.977-37 e **JOILMA LACERDA SABINO FALCÃO**, CPF 299.012.268-05, para fins de cumprimento das obrigações contratuais, decorrente das prestações e encargos em atraso, tendo em vista que os devedores fiduciários **JAIME AUGUSTO FALCÃO CRUZ** e **JOILMA LACERDA SABINO FALCÃO** encontram-se em local incerto ou não sabido.

O valor das prestações e encargos em atraso, atualizado até **25/09/2018**, corresponde a **R\$ 71.332,31** (setenta e um mil, trezentos e trinta e dois reais e trinta e um centavos), conforme demonstrativo de débito apresentado pelo credor, disponível para conhecimento, estando o valor sujeito a atualização monetária, juros convencionais e demais encargos contratuais até a data do efetivo pagamento, além das demais prestações que se vencerem neste período, mais emolumentos e despesas de cobrança e de intimação no valor de **R\$ 8.070,32**. O pagamento deverá ser efetuado preferencialmente em cheque administrativo, nominal ao Segundo Registro de Imóveis e Anexos da Comarca de Guarulhos / SP, CNPJ 14.677.911/0001-62.

Assim, procede-se a **Intimação por Edital** de Vossas Senhorias, para que se dirijam ao **Registro de Imóveis, situado na Rua Guaíra, nº 91, Jardim Barbosa, Guarulhos - SP, de Segunda a Sexta-feira das 09h00min às 16h00min**, onde deverão efetuar o pagamento atualizado do débito acima discriminado, no prazo improrrogável de 15 (quinze) dias, contados da data da terceira publicação.

Por oportuno, ficam Vossas Senhorias cientes de que o não pagamento do débito no prazo estipulado garante o direito de consolidação da propriedade plena do imóvel, situado neste Município, na **Avenida Bartholomeu de Carlos, 230, Apartamento 11, Torre 03, Parque Guarulhos – Subcondomínio Residencial Parque Residence, Picanço, Guarulhos - SP**, em favor do credor fiduciário **BANCO SANTANDER (BRASIL) S/A**, CNPJ/MF 90.400.888/0001-42, nos termos do § 7º, do artigo 26, da Lei n.º 9.514/97.

Guarulhos, 10 de outubro de 2018.
Primeira Publicação



LEILÃO DE PRÉDIO RESIDENCIAL - ALIENAÇÃO FIDUCIÁRIA – LEI Nº 9.514/97

1º Leilão: 18/10/2018 - 10h45 / 2º Leilão: 22/10/2018 - 10h45 / PRESENCIAL E ONLINE

Local do Leilão: Praça da Liberdade, nº 130 - 16º andar - Liberdade - São Paulo/SP

SERGIO VILLA NOVA DE FREITAS, leiloeiro oficial inscrito na JUCESP sob nº 316, faz saber, que devidamente autorizado pelo credor fiduciário **BANCO PAN S/A**, nos termos do Instrumento Particular onde figuram como fiduciários Pedro Bueno Filho e sua mulher Maria Helena Soares Sant'Ana Bueno, na forma da Lei nº 9.514/97, promoverá a venda em Leilão (1º ou 2º) do imóvel abaixo descrito, em **LEILÃO EXTRAJUDICIAL "ON-LINE" e PRESENCIAL, no dia 18/10/2018, às 10h45**, no **AUDITÓRIO FREITAS**, em **PRIMEIRO LEILÃO, com lance mínimo igual ou superior a R\$ 1.178.378,28. DESCRIÇÃO DO IMÓVEL: Prédio residencial, situado na Rua Brigadeiro Lima e Silva, 746 (antigo nº 13-A), lote 07 da quadra 64, do Loteamento denominado Jardim Vila Galvão, no bairro de Vila Galvão, em Guarulhos/SP, com área total de terreno de 343,00m² e área construída de 286,20m². Matrícula sob nº 47.689 no 1º Oficial de Registro de Imóveis de Guarulhos/SP. Obs.: Ocupado. Caso não haja arrematação em primeiro leilão, fica desde já designado o dia 22/10/2018, às 10h45, no mesmo local, para realização do SEGUNDO LEILÃO, com lance mínimo igual ou superior a R\$ 621.730,18. O imóvel está ocupado e será vendido à vista, em caráter "ad corpus" e no estado de conservação em que se encontra, sendo a desocupação de total responsabilidade do arrematante, nos termos do art. 30 da Lei 9.514/97. Os interessados em participar do leilão no modo "on-line", deverão se cadastrar através do site www.freitasleiloeiro.com.br e se habilitar em até 01 (uma) hora antes do início do leilão presencial de fechamento. Os lances on-line e seus incrementos deverão estar de acordo com valores mínimos estabelecidos e concorrerão em igualdade de condições com os ofertados a viva-voz nos leilões presenciais de fechamento. Havendo arrematação, a escritura pública deverá ser lavrada em até 60 dias contados a partir da data do leilão, sendo as despesas com a transferência da propriedade, por conta do arrematante. Todas as despesas propter rem, ou seja, condomínio, IPTU, etc., com fato gerador até a data do leilão, serão de responsabilidade da credora fiduciária. Providências e encargos para regularização de eventuais divergências, pendências e averbações junto aos órgãos competentes, correrão por conta do comprador. O arrematante pagará no ato do encerramento do leilão o valor total da arrematação, mais 5% correspondente à comissão do leiloeiro oficial, a qual não está incluída no valor do lance. Sendo a arrematação realizada na forma on-line, os referidos pagamentos deverão ser efetivados no prazo de 24 horas depois de expressamente comunicado. Caso não sejam efetivados os pagamentos do valor da arrematação e comissão do leiloeiro, no prazo estabelecido, a venda não será concretizada e o proponente estará sujeito às penalidades legais. Os Fiduciários serão comunicados das datas, horários e local de realização dos leilões, para no caso de interesse, exercer o direito de preferência na aquisição do imóvel, pelo valor da dívida, acrescida dos encargos e despesas, na forma estabelecida no parágrafo 2º-B do artigo 27 da Lei 9.514/97, incluído pela Lei 13.465 de 11/07/2017. As demais condições deste leilão obedecerão ao que regula o Decreto nº 21.981 de 19/10/1932, com as alterações introduzidas pelo Decreto nº 22.427 de 01/02/1933.**

Central de Informações: 11 3117.1001

www.freitasleiloeiro.com.br

imoveis@freitasleiloeiro.com.br

**Para anunciar nos
classificados ligue:**

2823-0828

2823-0829

2823-0830

2823-0836

2823-0837

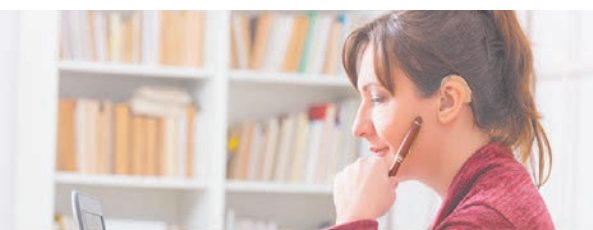

VAGAS PARA VOCÊ!

O Achê é uma empresa 100% brasileira com mais de 50 anos de atuação no mercado farmacêutico. Conta com quatro complexos industriais: Achê (Guarulhos-SP), Biosintética (São Paulo-SP), 50% de participação na Melcon Indústria Farmacêutica (Anápolis-GO) e a recém adquirida Nortis (Londrina-PR). Também detém 25% de participação na Bionovis, empresa dedicada à pesquisa e ao desenvolvimento de medicamentos biotecnológicos por meio da joint venture com outras três indústrias farmacêuticas nacionais. Emprega 4.700 colaboradores e possui uma das maiores forças de geração de demanda e de vendas do setor farmacêutico no Brasil. Para mais informações, acesse o nosso site em www.ache.com.br.

Gerar oportunidades para o desenvolvimento das pessoas e da sociedade é parte do nosso propósito.

O Achê valoriza e fomenta a diversidade, abrindo oportunidades para todos com igualdade.

Compartilhe a informação: os interessados devem enviar o currículo atualizado para curriculum@ache.com.br e cadastrar-se pelo site www.ache.com.br em Recursos Humanos > Vagas Disponíveis.

achê
mais vida para você

COMPARTILHE ALEGRIA, SOLIDARIEDADE, DESCOBERTAS

**COMPARTILHE
BOA EDUCAÇÃO**



MATRÍCULAS
ABERTAS

ED. INFANTIL

ENS. FUNDAMENTAL

ENS. MÉDIO

4 UNIDADES



COLEGIOPARTHENON.COM.BR

