

GUARULHOS >>

HOJE

guarulhoshoje.com.br

Distribuição gratuita



Divulgação

Abertas as inscrições para o 19º Jogos Adaptados da Cidade de Guarulhos

GH Pág. 6

RECAD0: No programa Amor & Sexo, da Globo, Bruna Linzmeyer falou sobre homossexualidade e desabafou: 'Eu sou o que eu quiser'

GH Pág. 13

Bolsonaro aparece liderando o 2º turno com 58% de votos

A primeira pesquisa Datafolha no segundo turno da eleição presidencial, divulgada na noite desta quarta-feira (10), mostra a liderança do candidato do PSL; o petista Fernando Haddad aparece com 42% dos votos válidos, segundo o levantamento

GH Pág. 8



Ivanildo Porto

Câmara deve votar nesta quinta o relatório final da CEE que investigou o Rodoanel na cidade

GH Pág. 4



Ivanildo Porto

Rodoviária de Guarulhos registra aumento de 17% nos últimos 12 meses em seu movimento

GH Pág. 7

Campeão de votos, Major Olímpio irá apoiar Márcio França

GH Pág. 8

[artigo]



Cristiano Medina da Rocha
Advogado criminalista
E-mail: cris.medina.rocha@gmail.com
Tel. 2409-7950

Imunidades e isenções do IPTU em Guarulhos

A CF/88 definiu que o IPTU - Imposto sobre a Propriedade Predial e Territorial Urbano - é de competência dos Municípios e do Distrito Federal, cujos contribuintes são pessoas físicas ou jurídicas, proprietárias ou possuidoras de imóveis localizados em zona urbana. O IPTU é regulado por dispositivos constitucionais, pelo Código Tributário Nacional, pela Lei Federal n. 10.257/01 - Estatuto da Cidade - e por leis ordinárias e decretos de cada Município.

O constituinte, ao criar o IPTU, conferiu aos contribuintes determinadas imunidades, ou seja, hipóteses de não incidência tributária, como é o caso da vedação de instituir o imposto sobre templos religiosos de qualquer culto. O legislador infraconstitucional, por sua vez, está autorizado a criar isenções, hipóteses de não-incidência do IPTU; nestes casos, ocorre o fato gerador do tributo, mas o ente tributante está impedido de constituir e cobrar o crédito.

No Município de Guarulhos, o IPTU é regulado, dentre outras, pela Lei nº 6793/10 e pelo Decreto nº 28.696/11. As normas municipais definiram que são imunes ao IPTU, nos termos da CF, os imóveis da União, dos Estados, do Distrito Federal e dos Municípios; - os templos de qualquer culto; - os imóveis dos partidos políticos, inclusive suas fundações; - das entidades sindicais dos trabalhadores; e - das instituições de educação e de assistência social, sem fins lucrativos.

O contribuinte deverá requerer o reconhecimento da imunidade tributária à Fazenda Municipal, e se deferido o será aplicado para os exercícios subsequentes. Quanto à isenção do IPTU, as normas municipais contemplam os contribuintes proprietários ou possuidores de áreas de preservação ambiental permanente e os que possuam, em seu patrimônio, um único imóvel, que resida, cujo valor anual do IPTU, não seja superior a 75 UFG.

A Lei Municipal nº 4.158/92, com redação alterada pela Lei nº 7.460/2016 prescreve que os contribuintes do IPTU aposentados ou pensionistas e que percebam, mensalmente, a título de proventos, até cinco salários-mínimos, independentemente de receberem proventos de diversas fontes de renda, ficam isentos do imposto. A isenção é integral, mesmo quando parte do imóvel tenha passado a integrar o patrimônio dos filhos, em decorrência do falecimento de um dos genitores.

Caso o contribuinte seja proprietário de mais de um imóvel na cidade, ele tem direito ao benefício em um deles, sendo que a isenção recairá sobre o imóvel que o beneficiário reside. Será beneficiado pela isenção, o aposentado ou ao pensionista que tendo transferido seu único imóvel para seus descendentes, tenha reservado em seu favor o usufruto do mesmo, através de escritura pública ou decisão judicial.

Além das imunidades e isenções aqui abordadas, existem outras previstas em nossas legislações municipais; o contribuinte que necessite de maiores esclarecimentos pode consultar os notáveis advogados de nosso Município, para fazer valer seus direitos.

[cena do dia]



Roberto Sungi/AE

Ditadura Nunca Mais

Protesto denominado Ditadura Nunca Mais e Sem Medo do Fascismo, convocado pelo grupo Povo Sem Medo, nas redes sociais, em oposição ao candidato Jair Bolsonaro (PSL) aconteceu nesta quarta (10). A concentração ocorreu Vão Livre do Masp, na Avenida Paulista, região central de São Paulo. O movimento foi pacífico, segundo a PM.

[carta do leitor]

Eduardo Nogueira

Demorou muito para que a Sabesp assumisse a gestão do Serviço Autônomo de Água e Esgoto (Saae) de Guarulhos. A situação do abastecimento de água da cidade e o tratamento de esgoto tendem a melhorar. Não dá para, em pleno século XXI, uma cidade do porte de Guarulhos ainda sofrer com desmandos de abastecimento e não tratar seu esgoto por conta de irresponsabilidade administrativa.

Cleyton Dias de Moraes

Faz tempo que o Saae de Guarulhos não respeita a sua população e isso por conta dos ex-governantes que já passaram por esta cidade. Agora o prefeito Guti e o governador Márcio França deram um passo bem adiante para melhorar a qualidade de vida da população. Espero

que agora, realmente, o rodízio de água que tanto castiga os seus moradores, de fato tenha fim.

Isaura de Azevedo

Muito boa a iniciativa da Prefeitura de Guarulhos de passar a gestão do Saae para a Sabesp, uma empresa respeitada mundialmente. A população só tem a ganhar com a mudança. Agora, ficará sob responsabilidade dos vereadores de bater o martelo sobre a mudança. E uma pergunta: será que tem algum vereador na Câmara que vai votar contra o fim do rodízio de água e o tratamento de esgoto na cidade? É ver para crê.

Wilson Gonçalves

O governador Márcio França e o prefeito Guti mostraram que governam independente de partidos

políticos e em prol da população de Guarulhos. Espero que os nossos vereadores também ajam desta forma.

Cristiano Carvalho

A praça Getúlio Vargas, a principal da região central da cidade, nos dá a sensação de abandono. Vejo muita sujeira e um grande número de pessoas em situação de rua 'habitando' naquele local. São necessárias ações do poder público para melhorar a situação.

Zuleide Drica da Silva

Espero que o prefeito Guti consiga, mesmo, pagar as verbas rescisórias para os ex-comissionados exonerados no início do seu governo. Minha sobrinha é um deles. Acompanhei as dificuldades dela e se não fosse a família, teria até passado fome.

Envie seus comentários para o e-mail: redacao@guarulhoshoje.com.br

Expediente

Diretor de Redação: Gil Campos / **Diretor Comercial:** José Carlos dos Santos / **Diagramação e Arte:** Laisla Silva
Agência de notícias: Folhapress / **Editado e distribuído por:** MIG Editoria, Rua Conselheiro Antonio Prado, 121 - Vila Progresso - Guarulhos/SP - CEP: 07095-180 - Fone: 2823-0800 - www.guarulhoshoje.com.br /
E-mail Redação: redacao@guarulhoshoje.com.br / **Impressão:** Folha Gráfica

[tempo]

Hoje
11. Out **21º**
Máxima
18º
Mínima



NUBLADO

20%

Amanhã
12. Out **27º**
Máxima
20º
Mínima



NUBLADO

20%

LOTÉRIAS: Deu sorte hoje?

Mega Sena

Concurso nº 2086
10/10/2018
04 - 35 - 43 - 46 - 47 - 53

Lotofácil

Concurso nº 1722
10/10/2018
02 - 04 - 05 - 07 - 08
11 - 12 - 14 - 15 - 17
19 - 21 - 22 - 23 - 25

Lotomania

Concurso nº 1908
09/10/2018
08 - 16 - 17 - 22 - 23
26 - 29 - 34 - 36 - 40
42 - 43 - 55 - 56 - 67
69 - 71 - 73 - 80 - 86

Dupla Sena

Concurso nº 1850
09/10/2018
Primeiro sorteio
08 - 09 - 22 - 33 - 38 - 44
Segundo sorteio
01 - 26 - 29 - 31 - 33 - 43

Federal

Extração nº 05326
10/10/2018

Prêmios Principais

Prêmio Bilhete	Valor (R\$)
1º 36999	350.000,00
2º 03006	18.000,00
3º 67055	15.000,00
4º 58190	12.000,00
5º 56756	10.023,00



Bigdata

**Inteligência
Artificial**

ENIAC 4.0

Você preparado para as profissões do futuro.

O mercado de trabalho não é mais o mesmo. Pense nisso na hora de escolher sua faculdade. Veja se ela pode preparar você para as novas profissões que estão surgindo. Avalie se ela é inovadora, tecnologicamente equipada e de mente evoluída. Se for, ótimo. É sinal de que você escolheu Eniac 4.0.

 **ENIAC**
Centro Universitário de Excelência

www.eniac.com.br
(11)2472-5500

 **ENIAC**
Centro Universitário de Excelência

Câmara vota relatório final da CEE sobre os impactos do Rodoanel em Guarulhos

Antônio Boaventura

A Câmara Municipal vota nesta quinta-feira (11) o relatório final da Comissão Especial de Estudos (CEE), instalada em meados de março, para avaliar os reais impactos que a implantação do trecho Norte do Rodoanel causa ao município. A comissão foi presidida pela vereadora Janete Pietá (PT). O Legislativo também mantém em atividade a CEI do Aeroporto, que surgiu a partir dos trabalhos realizados em uma Comissão Especial de Estudos..

“Nós não conseguimos falar com o diretor da Dersa por conta de vários motivos e mudanças na direção dela. Tem que acompanhar as mudanças e o Paulo Carvalho [secretário de Governo] disse que o atual governo também fez propostas de mudanças”, explicou

Janete Pietá.

Foram indicados para participar desta comissão os vereadores Toninho da Farmácia (PSD), Luís da Sede (PRTB), Maurício Brinquinho (PT), Acácio Portela (PP), Moreira (PTB), Wesley Casa Forte (PSB), relator daquela co-

missão, Serjão Inovação (PSL), Jorge Tadeu Filho (PMDB), Laércio Sandes (DEM), Geraldo Celestino (PSDB) e Janete Pietá (PT), que presidiu os trabalhos.

“Durante os trabalhos ficaram questões sem serem respondidas como

quais casas vão sair [da área que abrange o Rodoanel] e como serão as indenizações que competem ao Governo do Estado. Fizemos reuniões com os moradores e orientamos que pudesse procurar a defensoria pública”, concluiu.

Ivanildo Porto



Com o desmembramento de secretarias, Esportes deve atender no ‘João do Pulo’

Com o desmembramento da Secel (Secretaria de Educação, Cultura, Esporte e Lazer), a Secretaria de Esportes volta a ter sua própria dotação orçamentária, ação esta oficializada nos últimos dias pelo prefeito Guti (PSB) e aprovada pela Câmara Municipal. Assim, a pasta deve atender nas dependências do estádio João do Pulo.

O **HOJE** obteve informações de que a administração pública realiza

reforma no local para receber as instalações de Esporte, que desde meados da gestão anterior do ex-prefeito Sebastião Almeida, atendia suas demandas em um prédio anexo da Secretaria de Educação, localizado no bairro Macedo.

Apesar das benfeitorias realizadas, ainda não existe qualquer prazo para que a mudança possa ocorrer. Existe também a possibilidade de substituição do subsecretário

Iltonjorge Roque, em função das mudanças realizadas com o encerramento da Secel.

A prefeitura optou por não se pronunciar sobre a possível mudança no comanda da secretaria e tampouco confirmar a mudança de endereço. Em nota, o governo municipal entende que a medida serve para melhorar os serviços municipais para a população, além de gerar economia aos cofres públicos. (A.B.)

Ivanildo Porto



Vereadores dizem que falta de credibilidade no Legislativo explica a derrota nas urnas

A Câmara Municipal de Guarulhos teve neste pleito eleitoral nove representantes. No entanto, nenhum deles conseguiu a eleição para os cargos públicos que disputaram. Tanto o vereador Edmilson Souza (PT), que concorreu a uma das 94 cadeiras na Assembleia Legislativa do Estado de São Paulo (Alesp), quanto o vereador Eduardo Soltur (PSB), envolvido na corrida pelo Congresso Nacional, atribuíram o desempenho nas urnas à falta de credibilidade do Legislativo e ao êxodo de votos.

Soltur entende que a ampliação da representação de Guarulhos nos Legislativos estadual e federal passa por uma mudança de comportamento cultural do eleitor guarulhense, que tradicionalmente opta por destinar seus votos para candidatos de outros municípios. Foram eleitos como deputado estadual

Parceria com empresa garante o muro de arrimo no CEU Itapegica

Na tarde desta quarta-feira, dia 10, o prefeito de Guarulhos, Gustavo Henric Costa, Gutí, assinou o termo de cooperação com a empresa Umicore, responsável pela construção do muro de contenção do CEU Itapegica, obra que irá beneficiar os alunos das duas unidades escolares da EPG José Jorge Pereira, que pertencem ao complexo.

A assinatura, que aconteceu na sede da Secretaria de Educação e contou com a presença do secretário da Pasta, João Carlos Pannochia, do presidente da Umicore, Carsten Bertil Gerleman, e do diretor Janete Viana Portela.

A Umicore é uma empresa parceira que já contribuiu com a desapropriação de um terreno para Prefeitura no valor de R\$ 6

milhões e uma praça no Itapegica no valor de 1,5 milhão. No caso do muro de contenção do CEU Itapegica, a obra ficará no valor de aproximadamente um milhão de reais, que será investido no tratamento do talude, extremamente importante para a construção de uma obra segura, considerando as condições de declividade acentuada apresentadas pelo terreno.

O secretário Pannochia ressaltou a importância dessa parceria, que contribui para dar continuidade à execução das obras, garantindo a segurança e tranquilidade dos moradores da região e aos futuros usuários do CEU e da unidade escolar. “Foi com o apoio de todos os envolvidos que alcançamos esse resultado nesse projeto.”, explicou.

Ivanildo Porto



Márcio Nakashima (PDT) e Jorge Wilson (PRB) e como deputado federal Alencar Santana (PT) e Eli Corrêa Filho (DEM).

“Guarulhos não conseguiu fazer nenhum deputado com os votos válidos no município. Os deputados que se elegeram teve muito pouco voto na cidade. Essa cultura precisa mudar, mas infelizmente as pessoas não sabem o que representa um deputado para a cidade”, disse o peessebista.

Já o parlamentar petista, líder da oposição na Câmara, também atribuiu

o desempenho à falta de credibilidade que assola a Casa de Leis. Ele acredita que a transmissão das informações legislativas e ausência de grandes debates prejudicam a imagem dos vereadores.

“O prejuízo que nós tivemos reflete a falta de reconhecimento e credibilidade do Legislativo municipal. Nós não conseguimos aprovar os projetos dos vereadores e as sessões não debatem os grandes temas da cidade. Tudo é a toque de caixa e isso não dá nenhum protagonismo para a Câmara”, concluiu. (A.B.)

Reticências...

Pedro Notaro

pedronotaro@gmail.com
whatsapp: 99 507 6900



No radar

Além do secretário Airton Trevisan (Justiça), surge o nome do secretário Americano (Serviços Públicos, na foto) cotado para vice de Guti (PSB) em 2020. Detalhe: Americano tem potencial para ser eleito vereador. Basta escolher bem o partido. Pensando bem, Trevisan também tem...



Jogando a toalha?

Para alguns interlocutores, o empresário Marco Iannoni andou desabafando que está estressado com o cargo de presidente do PSDB guaru...

Pedra na mão

O deputado estadual eleito Márcio Nakashima (PDT) não é, digamos, muito alinhado com o prefeito Guti (PSB). Nakashima disse ontem no "Radar" que pretende questionar o outrora e polêmico contrato da Prefeitura com o Instituto Gerir...



Discutindo a relação

Ciente do antagonismo e de mágoas referentes a acordos no passado, Guti escalou um fiel interlocutor para tentar se reaproximar de Nakashima. A reunião poderá acontecer ainda hoje...

Alguma sugestão

Se o ex-prefeito Elói Pietá estiver (e deve estar) pensando em ser prefeito em 2020, terá problemas dentro do PT. Hoje a cúpula do partido é mais ligada ao deputado federal eleito Alencar. Para qual partido Pietá poderia migrar?...

Xadrez

Pensamento dentro do DEM: se Fran Correa for candidata a prefeita em 2020, mesmo perdendo o grupo político dela sai ganhando...

Testemunha imparcial

O sindicalista (e santista) Pereira Metalúrgico confirma que encontrou os então vereadores Edmilson Souza e Guti dentro de uma van cheia de torcedores do São Paulo. "E perderam para o Santos de 2 x 1", recorda (ou tripudia?)...



MAIS UMA UNIDADE, EM GUARULHOS!

Há 35 anos, nossa principal escolha foi estar perto, para cuidar de **você**.



Centro

Rua Presidente Prudente, 267



Mãe dos Homens

Rua Nossa Senhora Mãe dos Homens, 353

Arujá | Itaquaquecetuba | Mogi das Cruzes
Poá | Santa Isabel | Suzano | Guarulhos

www.deliberato.com.br | 4646.7444



DELIBERATO
Análises Clínicas

Em rede por você.

[bloco de notas]

Prefeitura entrega novo espaço de lazer no Bonsucesso



A Prefeitura de Guarulhos concluiu neste fim de semana a revitalização de uma área de 1,6 mil m² que costumava servir como ponto de descarte irregular de materiais, localizada na esquina das ruas Tapiramutá e Aracatu, em Bonsucesso. Moradores da região têm agora uma ampla área verde para lazer e descanso. Um cenário totalmente diferente daquele encontrado antes, quando eram obrigados a

conviver com entulho, móveis velhos e todo tipo de resíduos jogados no local. Após a retirada da sujeira, o espaço ganhou brinquedos para crianças (balanço, gangorra e labirinto), mobiliário com bancos de concreto e de madeira reciclada pela Administração Regional Bonsucesso, arborização (20 mudas de árvores nativas da Mata Atlântica), e paisagismo com 480 mudas de forração e de grama.

Agentes de trânsito vivenciam, em simulação, dificuldades de pessoas com deficiência

A primeira turma de 18 agentes de transportes e trânsito da Prefeitura de Guarulhos que participou de um curso com o objetivo de prepará-los, cada vez mais, para o acolhimento de pessoas com qualquer tipo de deficiência, teve uma experiência completamente diferente na terça-feira (9). Durante as quatro horas de duração da atividade, realizada na unidade operacional da Secretaria de Transportes e Mobilidade Urbana (STMU), na rua

Pernambuco, 220 - Vila Barros, os agentes fizeram simulações como se fossem deficientes para sentir as dificuldades cotidianas enfrentadas por essas pessoas. Eles também foram orientados sobre o procedimento para se operar o elevador para acesso aos cadeirantes nos ônibus, além de um tratamento especial para os idosos, principalmente aqueles com mais de 65 anos e que possuam dificuldades de locomoção.

Parque City Las Vegas e Seicho-No-Ie comemoram o Dia das Crianças

Em parceria com a Seicho-No-Ie Regional São Paulo-Guarulhos, o Parque City Las Vegas, no Jardim City, realiza nesta sexta-feira (12), Dia das Crianças, a Festa das Dádivas da Natureza. A programação com atividades gratuitas para adultos e crianças começa às 9h e vai até as 17 horas.

Para a garotada, um dos principais atrativos do

evento é a feira de troca de brinquedos, na qual será possível deixar um brinquedo usado em bom estado e escolher outro de sua preferência. Também estão na agenda do dia, atividades físicas, apresentações de ginástica acrobática e doação e plantio de mudas de árvores nativas da Mata Atlântica, com orientação dos técnicos da Secretaria de Meio Ambiente (Sema).

[transparência]

O **HOJE** publica as terças-feiras e quintas-feiras, os maiores pagamentos efetuados pela Secretaria de Finanças a empresas fornecedoras e prestadores de serviços à Prefeitura de Guarulhos.

ASSOCIAÇÃO SAÚDE DA FAMÍLIA

Indenização referente a gestão compartilhada em regime de cooperação mutua entre os participantes nas atividades de implantação e implementação de serviços e ações de saúde mental, álcool e drogas.
VALOR: R\$ 979.417,12

Construmedici Engenharia e Comércio LTDA

Contratação de empresa especializada na construção da Creche Izolina alves David e Creche R. Andromeda – 11ª medição, com fornecimento de material e equipamento.
VALOR: R\$ 857.638,88

DOCPRINT SERVICE TECNOLOGIA LTDA EPP

Trata-se de serviço de confecção de impressos gráficos utilizados na rede municipal de Saúde e a sua falta prejudicaria o bom andamento dos serviços; e impressos utilizados na Secretaria de Desenvolvimento Urbano e Secretaria de Serviços Públicos essenciais para o bom andamento das atividades desenvolvidas nestas Secretarias.
VALOR: R\$ 181.804,63

DIGITAL JUNDIAÍ LTDA

Prestação de serviços de locação de impressoras (Outsourcing).
VALOR: R\$ 43.521,87

COMERCIAL CIRURGICA RIOCLARENSE LTDA

Fornecimento de Carbamazepina e Acetilcisteína.
VALOR: R\$ 24.989,25

CVS Comércio de Alimentos e Serviços de Cartões Eireli

Aquisição de cesta básica.
VALOR: R\$ 22.080,00

ALFA MED SISTEMAS MÉDICOS LTDA

Fornecimento de transdutor ginecológico.
VALOR: R\$ 16.000,00

ASSOCIAÇÃO RENOVAR – CENTRO DE APOIO E RECUPERAÇÃO AO DEPENDENTE DE SUBSTÂNCIA QUÍMICA E ALCOÓLICA

Serviço de atendimento de adolescentes e adultos com diagnóstico de uso abusivo de substâncias psicoativas.
VALOR: R\$ 14.480,00

1º Oficial de Reg. de Imóveis, Títulos e Documentos e Civil de Pessoa Jurídica

Pagamento de custas e emolumentos.
VALOR: R\$ 8.861,36

BIOBASE INDÚSTRIA E COMERCIO LTDA

Fornecimento de dieta enteral.
VALOR: R\$ 8.250,00

* **Dados extraídos da edição do Diário Oficial do Município publicado nos dias 5 e 9 de outubro de 2018.**

[bloco de notas]

Abertas as inscrições para o 19º Jogos Adaptados de Guarulhos

Divulgação



A Secretaria de Esportes abriu nesta quarta-feira, dia 10, as inscrições para a 19ª edição dos Jogos Adaptados de Guarulhos (JAG). Os interessados em participar deste evento, que promove a prática esportiva das pessoas com deficiência, em caráter participativo e lúdico, terão até o próximo dia 21 para solicitar acesso ao sistema de inscrições através do e-mail jagguarulhos@gmail.com, identificando sua função e número de celular

com WhatsApp, o nome e o telefone da instituição.

De acordo com a organização, o responsável pela inscrição receberá login e senha para oficializar a participação da entidade na competição. Durante a inscrição é necessário informar o nome dos participantes e as respectivas modalidades que pretendem disputar. Apenas instituições que estejam localizadas em Guarulhos poderão participar desta edição.

Curso gratuito de gastronomia como opção de geração de renda

Aprender em três meses um pouco do universo gastronômico como técnicas de corte, preparação de caldos, sopas, acompanhamentos, pratos de aves, carnes vermelhas, peixes e massas básicas. Esses são alguns dos assuntos abordados no curso de Técnicas de Gastronomia que a Prefeitura de Guarulhos disponibiliza gratuitamente às terças-feiras, das 13h às 17hs, no Restaurante Escola Praça Gourmet, no Centro, e às quintas-feiras, das 8 às 12 horas, no Restaurante

Escola Paladar e Sabor, na Vila Rio de Janeiro.

Na aula desta terça-feira, dia 9, a turma de 23 alunos elaborou acompanhamentos como risoto de abóbora, tabule de quinoa, cuscuz marroquino com legumes salteados e salada de feijão jalo com rúcula e tomate seco. A iniciativa é da Secretaria de Desenvolvimento Social e visa capacitar pessoas de baixa renda para a inserção delas no mercado de trabalho, além de ser uma alternativa para geração de renda familiar.

GUARULHOS >
HOJE

Envie sugestões de pautas para o nosso WhatsApp:



11 95995-8000

Rodoviária registra crescimento de 17% em seu movimento nos últimos 12 meses

Antônio Boaventura

Alvo de intensas críticas desde sua inauguração em dezembro de 2010, a Rodoviária de Guarulhos registrou crescimento de 17% em seu movimento nos últimos 12 meses. Entretanto, a Socicam, empresa responsável pela gestão do terminal, e a prefeitura afirmam não possuir qualquer planejamento para que este número possa ser ampliado. Sua construção teve o custo de R\$ 20 milhões.

Entre janeiro e setembro de 2017, a Rodoviária de Guarulhos atendeu 33.293 passageiros contra 38.894 no mesmo período neste ano. Ou seja, uma alta de quase 17%.

“Eu encontro aqui passagens mais em conta do que em outras rodoviárias, mas não entendo por que o baixo movimento. Sempre

viajo por Guarulhos. É mais barato e tranquilo. Não enfrento tumulto e nem me estresso”, disse a passageira Carla Moreira, 29 anos.

Já a administração municipal ressalta que a gestão da Socicam começou em 2011 e o prazo de vencimento do contrato é 26 de janeiro de 2026. A Secretaria de Transportes e Trânsito (STT) não despende nenhum valor e os gastos para gerenciamento do terminal ficam a cargo da própria Socicam, que negou a informação.

Ela revelou que na rodoviária operam 12 empresas de transporte atualmente, e não descartou a possibilidade de que novas linhas passem a operar no local, mas não existe, no momento, nenhum projeto para ampliar o fluxo de passageiros.

Ivanildo Porto



Saúde Agora não abrirá UBS neste sábado por conta do feriado

Depois de realizar cerca de mil atendimentos no último sábado (6), o Programa Saúde Agora de abertura de Unidades Básicas de Saúde (UBS) aos sábados retomará suas atividades no próximo dia 20.

Por conta do feriado em homenagem à Padroeira do Brasil, Nossa Senhora

da Aparecida, comemorado nesta sexta-feira (12), não haverá funcionamento de UBS no dia 13.

No último sábado (6), com a abertura das UBS Jovaia, Vila Fátima, Alvorada e Marinópolis, foram realizadas 237 consultas médicas e 110 testes rápidos para detecção do HIV, sífilis e hepatites B e

C; aplicadas 54 vacinas; efetuadas 168 coletas de papanicolau (exame de prevenção do câncer de colo de útero); além de 153 outros exames como: aferição da glicose no sangue e tuberculose.

Também foram contabilizados 228 atendimentos nas farmácias das unidades; regularizadas

questões do Programa Bolsa Família e do cadastro E-SUS, bem como desenvolvidas ações educativas.

No próximo dia 20, as unidades que abrirão das 8h às 16h para atender a população são: Tranquilidade, Belvedere, Presidente Dutra, Carmela e Nova Cumbica.

KAROL FESTAS

Guardanapos

Balões metalizados
Gás Hélio

Convites

Copos

Personagens em EVA

Pratos

Suporte para balões

Velas

Máscaras

Painéis decorativos

DOCES

TEMAS

FANTASIAS

Loja 1 - Rua João Gonçalves, 125 - Centro - Guarulhos
Próximo ao calçadão / Praça do Rosário - Tel. 3370-0750
Loja 2- Rua Maciel Monteiro, 922 - Artur Alvim
Loja 3- Av. Marechal Tito, 4622 - Itaim Paulista
www.karolfestas.com.br Segunda a sábado das 9h às 20h

Bolsonaro tem 58% dos votos válidos no 2º turno e Haddad, 42%, diz o Datafolha

Fernando Frazão / ABR



O candidato do PSL Jair Bolsonaro aparece com 58% dos votos válidos na primeira pesquisa Datafolha no segundo turno da eleição presidencial, divulgada nesta quarta-feira, 10. Fernando Haddad (PT) tem 42%.

O cálculo desconsidera os eleitores que pretendem votar nulo ou em branco, ou seja, se refere aos votos válidos.

Nas intenções de votos totais, Bolsonaro tem 49% e Haddad, 36%.

Ricardo Stuckert



Branco e nulos somam 8%, enquanto 6% disseram estar indecisos.

A única região em que Haddad ganha de Bolsonaro é o Nordeste (52% x 32% dos votos totais).

No Sudeste, região mais populosa do país, o candidato do PSL vence por 55% a 32%; no Sul, sua maior vantagem, por 60% a 26%.

A vitória também seria tranquila no Centro-Oeste (59% a 27%) e um pouco mais apertada no

Norte, com 51% a 40%.

A pesquisa está registrada no Tribunal Superior Eleitoral (TSE) sob o protocolo BR-00214/2018 e foi contratada pelo jornal Folha de S. Paulo e pela Rede Globo. Foram ouvidas 3.235 pessoas em 227 municípios do País.

A margem de erro é de dois pontos percentuais para mais ou para menos, e o grau de confiança é de 95% - o que quer dizer que há 95%

de chance de os resultados representarem a realidade.

No primeiro turno, Bolsonaro obteve 46,03% dos votos válidos (49,2 milhões de votos), tendo saído vencedor em 16 Estados e no Distrito Federal.

Haddad obteve 29,28% dos votos válidos (31,3 milhões de votos) e seu desempenho no Nordeste impediu uma definição da disputa já no primeiro turno.

Cabo Daciolo pede a anulação do 1º turno das eleições ao Tribunal

O deputado federal Cabo Daciolo (Patriota-RJ) pediu nesta quarta-feira, 10, à presidente do Tribunal Superior Eleitoral (TSE), ministra Rosa Weber, a anulação do primeiro turno das eleições e a adoção do sistema de cédulas. O parlamentar, que concorreu à Presidência da República, aponta que no último domingo, 7, "inúmeras denúncias de mau funcionamento" e de "adulteração de grande contingente de urnas" surgiram em todas as regiões do país.

Daciolo encerrou o primeiro turno da eleição presidencial em sexto lugar, com 1,3 milhão de votos (1,26% do total), à frente do ex-ministro da Fazenda Henrique Meirelles (MDB) e da ambientalista Marina Silva (Rede).

Ao chegar ao TSE para protocolar o pedido, Daciolo provocou um frenesi entre servidores da Corte Eleitoral, que largaram o

trabalho para tirar fotos com o parlamentar. Daciolo atendeu aos pedidos de cada servidor e repetiu diversas vezes "Glória a Deus" em vídeos gravados dos celulares dos funcionários do TSE.

"A imprensa noticia que foram substituídas 2.400 urnas no primeiro turno, este número é exemplificativo de grave falha no sistema, seja por irregularidade técnica ou seja pelo indício de fraude, haja vista que certamente essas urnas que foram recolhidas refletem uma irregularidade sistêmica de grandes proporções que certamente não foi detectada", alega o parlamentar em sua petição.

Na noite do último domingo, o TSE informou que um total de 2.400 urnas foram substituídas no primeiro turno das eleições, uma queda de 54,50% no total de ocorrências em relação ao pleito de 2014 (5.275).

Campeão de votos para o Senado, Major Olímpio apoia governador

Principal aliado de Jair Bolsonaro (PSL) em São Paulo, o deputado federal Major Olímpio, presidente do partido no Estado e eleito senador no domingo (7) com mais de 8,5 milhões de votos, disse que vai votar em Márcio França (PSB) no segundo turno da disputa pelo Palácio dos Bandeirantes. "Eu não alimento meu carrasco. Não subo no palanque do PSDB. Por exclusão, vou votar em Márcio França", afirmou nesta quarta-feira, 10.

Ainda segundo o dirigente do PSL, o partido decidiu ficar neutro na disputa estadual e liberou seus militantes. "Não vamos entrar em lutas domésticas. O PSL liberou inclusive nos Estados onde está no segundo turno. Nosso foco é a campanha do Jair Bolsonaro".

Na manhã desta quarta-

feira, França faz campanha em Suzano ao lado do presidente licenciado da Fiesp, Paulo Skaf (MDB), candidato derrotado do MDB ao governo paulista. O governador do PSB busca se aproximar do eleitorado de Jair Bolsonaro, apesar do seu partido ter optado por apoiar Fernando Haddad (PT) na disputa

presidencial.

Os diretórios do PSB em São Paulo e no Distrito Federal foram os únicos liberados de seguir a orientação nacional. O candidato do PSDB ao governo, João Doria, tenta colar em Márcio França o selo de "petista", apesar de o PT não ter declarado apoio formal ao governador.

Flávio Corvello / AE



França tem a primeira agenda ao lado de Skaf após anúncio de apoio

Terceiro lugar no primeiro turno da disputa pelo Palácio dos Bandeirantes, o presidente da Federação das Indústrias do Estado de São Paulo (Fiesp), Paulo Skaf, fez campanha nessa quarta-feira, 10, ao lado do governador Márcio França (PSB) em uma unidade do Sesi, em Suzano. No local, fez críticas duras ao ex-prefeito João Doria, candidato do PSDB.

"Se alguém tem dúvida em relação ao caráter do João Doria, é só perguntar ao Alckmin", disse Skaf, citando também o ex-governador paulista Geraldo Alckmin. "Meu voto será em Márcio França", afirmou.

O emedebista se refere à reunião da executiva do PSDB realizada na terça, em Brasília, na qual o ex-governador crítico Doria. Skaf também afirmou que o ex-prefeito "ganhou dinheiro com o PT" e que os prefeitos e deputados do MDB vão apoiar França.

Weither Santana / AE



O candidato do PSB disse ter uma relação pessoal de afinidade com Skaf, dizendo que o emedebista entrou na vida pública por um convite dele, França. O governador de São Paulo aproveitou a ocasião ressaltar diferenças em relação ao PT, mas se irritou quando perguntado em quem votaria para presidente no segundo turno. "Você insiste nisso. Não vou votar no PT", disse França.

Segundo o pessebista, a fala de Alckmin na reunião

do PSDB de terça foi "de quem se sentiu traído e humilhado". França também exaltou sua vice, Nikoluk, que é coronel da PM, e reafirmou que prometeu a ela no 1º turno que não estaria com o PT.

O governador e Skaf foram recebidos na unidade do Sesi por militantes com bandeiras do PR e PSB. Eles visitaram as instalações cercadas por aliados, entre eles o prefeito de Campinas, Jonas Donizete.

Artistas urbanos apresentam pinturas em exposição até dia 4 de novembro

Telas cheias de cores e alegria, que retratam a irreverência da arte urbana e sua expressão legítima: o grafite. Até o dia 4 de novembro, de terça a sábado, das 9h às 17h, o Centro Permanente de Exposições de Arte Professor José Ismael, na Vila Galvão, exibe "Visão das Ruas", mostra de trabalhos de artistas urbanos da cidade de Guarulhos. A exposição tem entrada gratuita e classificação livre.

"Visão das Ruas" apresenta pinturas dos artistas urbanos Pato, Cyrackz, Jotapé, Uebis, Spin, Savana, Beth, Hulk e Mosk, além de imagens do fotógrafo Cidão. A exposição conta com a exibição de painéis dos artistas, que no período da mostra se dedicam à pintura dos murais do

Centro Permanente de Exposições e também realizam instalações no espaço.

Em suas obras, os artistas exploram conceitos fortemente inspirados no Surrealismo, movimento artístico e literário surgido no início do século XX, cujas bases das criações foram formadas por sonhos, fantasias, devaneios, inconsciência e ausência de lógica. Nesse sentido, a exposição coletiva traz ao público uma forma diferenciada de olhar para as formas cotidianas e traduzi-las a partir de seu potencial de transformação.

De acordo com o artista Marcos Paulo Feliciano, o Pato, a exposição de trabalhos que têm sua origem nas ruas em uma galeria de artes abre espaço para que

outras pessoas possam conhecer a arte urbana. "A arte urbana é a arte do século. Vejo a iniciativa de levar o grafite para dentro de um espaço de exposições como algo bastante positivo, pois isso também promove a valorização e o reconhecimento do artista", explica Pato.

Serviço:

Exposição Visão das Ruas
Data: Até 4 de novembro
Horário: de terça a domingo, das 10h às 17h
Vernissagem: sábado, dia 22 de setembro, às 19h
Local: Centro Permanente de Exposições de Arte Prof. José Ismael
Praça Cícero Miranda, s/nº – Vila Galvão – Guarulhos/SP
Entrada gratuita
Classificação livre

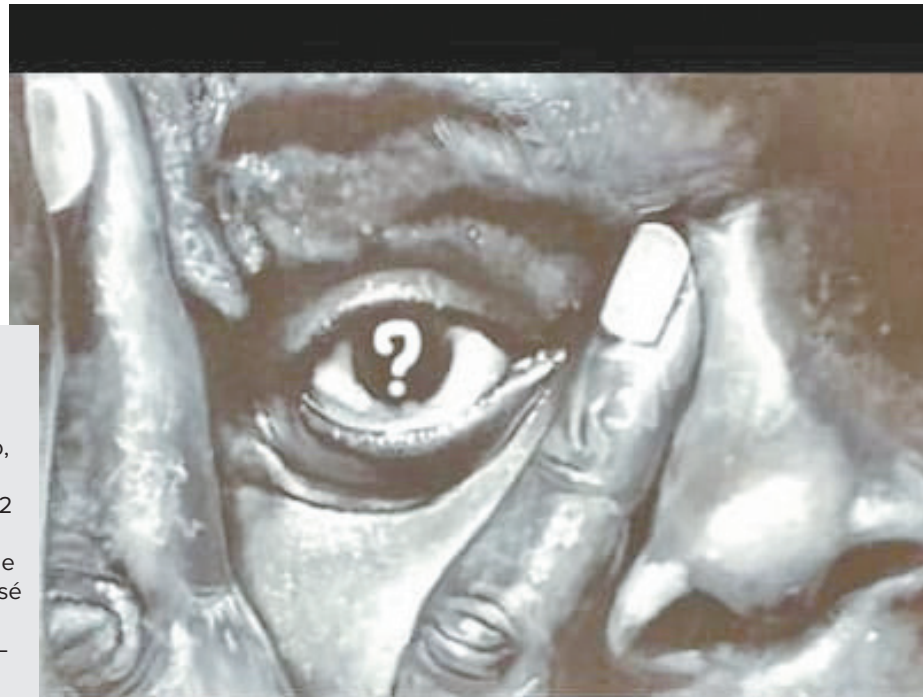

www.centraldeconcursos.com.br

CONCURSO SOLICITADO

INSS

TÉCNICO DO SEGURO SOCIAL

3.984
VAGAS

NÍVEL
MÉDIO

REMUNERAÇÃO
R\$5.186

PASSA NA CENTRAL QUE VOCÊ PASSA!

UNIDADE GUARULHOS 2447 8800

Avenida Dr. Timóteo Penteado, 865 (Próximo da Praça do Estudante)

Fórum do Conselho da Mulher Empreendedora, da ACE, traz palestrantes de respeito

Está tudo pronto para mais um grande evento organizado pelo Conselho da Mulher Empreendedora (CME), da ACE-Guarulhos. Na próxima terça-feira, dia 16, acontece, no Hotel Slaviero, o 11º Fórum da Mulher Empreendedora, com talk show de Fadia Sleiman, coordenadora geral do CME da Fapesp (Federação das Associações Comerciais do Estado de São Paulo). O tema deste ano do Fórum é o "Fortalecimento e Liderança de Mulher no Mundo dos Negócios". Também participam do 11º Fórum a empresária e presidente da rede Biroska, Lilian Gonçalves; o especialista em desenvolvimento de potenciais e espiritualidade William

Sanches; a especialista em marketing e CEO & Founder da b.pass e Beleza de Farmácia Mayté Carvalho; e a psicóloga, sócia da SERmais Treinamento Empresarial, Elaine Ferré.

A diretora do CME-Guarulhos, Regina Yabu Pavanello, acredita que o evento apresentará novos rumos às empresárias e empresários que estarão presentes. "São vários fatores que determinam o sucesso num empreendimento, além de foco e determinação. Então procuramos trazer empresários que tenham visão global de gestão de negócios para falar sobre suas experiências", afirma.

Para o presidente da ACE-Guarulhos, William

Paneque, o Fórum da Mulher Empreendedora se firma como um dos mais importantes eventos voltados à classe empresarial da cidade. "As mulheres do CME estão sempre em movimento, gerando negócios, valorizando o networking e o desenvolvimento das empreendedoras. E com o Fórum não é diferente", conclui.

O 11º Fórum da Mulher Empreendedora acontece no Hotel Slaviero, à rua Rafael Balzani, 32, no Centro, das 18h às 22h da próxima terça-feira, 16/10. Os ingressos custam R\$ 30 para associados; R\$ 50 para não associados; e R\$ 30 para estudantes. Mais informações pelo telefone 2137-9333.

Divulgação



Marconi Perillo é preso pela PF em Goiânia ao chegar para depor

O ex-governador de Goiás Marconi Perillo foi preso na tarde desta quarta-feira, 10, pela Polícia Federal. O tucano é investigado na operação Cash Delivery e já havia sido alvo de busca e apreensão na sexta-feira, 28. Perillo foi preso ao chegar na superintendência da PF, em Goiânia, para prestar depoimento sobre as acusações de delatores da Odebrecht Fernando Reis

e Alexandre Barradas. Em suas delações, eles citaram repasses de R\$ 10 milhões a Perillo - R\$ 2 milhões na eleição de 2010 e R\$ 8 milhões em 2014.

A informação sobre a prisão foi confirmada pela assessoria de Perillo e pelo seu advogado, Antônio Carlos de Almeida Castro, o Kakay. De acordo com o advogado, "não há absolutamente nenhum fato novo

que justifique o decreto do ex-governador Marconi Perillo, principalmente pelas mencionadas decisões anteriores que já afastaram a necessidade de prisão neste momento."

"Na visão da defesa, esta nova prisão constitui uma forma de descumprimento indireto dos fundamentos das decisões de liberdade concedidas a outros investigados", disse Kakay.



12 OUTUBRO
TEATRO ADAMASTOR
FERIADO - 16 HORAS

Informações (11) 2773-2433 / 94749-6822
CVC (dentro Carrefour - Av. Paulo Faccini, 240)
Site: www.UMSHOW.com.br
www.BILHETERIAEXPRESS.com.br

GUARULHOS »
HOJE

Leitor do HOJE
paga apenas
R\$ 15,00

* Promoção válida para até 2 ingressos. Não disponível para meia entrada, ingressos promocionais e não acumulativo. Válido somente com apresentação deste recorte.



19 OUTUBRO

TEATRO
NELSON RODRIGUES
GUARULHOS
SEXTA - 20H30

JUNINHOS DOG (Lago dos Patos)
Site: www.UMSHOW.com.br
www.BILHETERIAEXPRESS.com.br

GUARULHOS »
HOJE

Leitor do HOJE
paga apenas
R\$ 15,00

* Promoção válida para até 2 ingressos. Não disponível para meia entrada, ingressos promocionais e não acumulativo. Válido somente com apresentação deste recorte.

Ford reduz preços da Ranger e aumenta a competitividade da linha no mercado

A Ford anunciou este mês uma nova tabela de preços da Ranger, com uma redução média de 6% em toda a linha sem qualquer alteração nos catálogos e na oferta de equipamentos. O novo posicionamento aumenta a competitividade da picape que é reconhecida pela tecnologia e desempenho, além de ser a única da categoria a contar com cinco anos de garantia e duas motorizações diesel – 3.2 e 2.2 –, mais a 2.5 Flex.

O principal destaque da nova tabela é a versão 2.2 Diesel XLS automática 4x2, oferecida agora por um valor quase 17% menor, de R\$126.490 (antes custava R\$151.890). Ela tem motor de 160 cv e 385 Nm de torque, direção elétrica, transmissão

automática de seis velocidades e equipamentos como 7 airbags, controle eletrônico de estabilidade e tração, central multimídia SYNC, câmera de ré, piloto automático e rodas de liga leve aro 17.

“Com esse novo posicionamento, a Ranger vai atrair clientes de outros segmentos que sempre desejaram ter uma picape média diesel, mas acabavam optando por um modelo menor ou flex da mesma faixa de preço”, diz Fabrizzia Borsari, gerente de Produto da Ford. “A Ranger é a picape mais completa do segmento e ficou ainda mais competitiva em todas as versões.”

A linha tem como modelo de entrada a Ranger 2.5 Flex XLS, que passou a custar R\$109.390 (an-

Divulgação



teriormente vendida por R\$110.790). Já a topo de linha Ranger 3.2 Diesel Limited, de 200 cv e 470 Nm de torque, sai por

R\$188.990 (antes cotada em R\$192.570). Esta versão traz câmbio automático, direção elétrica, tração 4x4 com diferen-

cial traseiro bloqueante eletrônico, central multimídia SYNC 3 com navegação, piloto automático adaptativo, sistema de perma-

nência em faixa, farol alto automático, alerta de colisão, bancos de couro e rodas de liga leve aro 18, entre outros itens.

***PARCELAMOS SUAS COMPRAS EM ATÉ 24X**
*CONSULTE CONDIÇÕES NA LOJA

PROMOÇÃO IMPERDÍVEL!

Telha Ondulada
2.44 X 1,10 - 5MM

R\$ 29,90
EM DINHEIRO (À RETIRAR)

Forro PVC BRANCO

R\$ 13,99

À VISTA EM DINHEIRO
OU R\$ 15,49 M²
(CARTÃO DE CRÉDITO EM ATÉ 4X)



CAIXA D'ÁGUA

R\$ 279,90

FORTLEV
PLÁSTICA
1.000 L

Telha Romana

EUROTOP



R\$ 1,30

VIGA

PREÇOS



IMBATÍVEIS

5X11



CONSULTE-NOS

CAIBRO

5X5



2 Lojas para melhor atendê-los



(11) 2401-5573 | 2279-6141 | 2401-8848

CONTATO@ROVTELHASGUARULHOS.COM.BR

AV. SILVESTRE PIRES DE FREITAS, 351
TABOÃO - GUARULHOS - SP (PRÓX. A PRAÇA 8 DE DEZEMBRO)

(11) 2087-8325

vendasmadbelloti@gmail.com

AV. MARCIAL LOURENÇO, 755 - SERÓDIO

FILIADA À FACESP



Pequeno ou grande
juntos somos
Mais FORTES

Parceria
Institucional

EMPRESAS
GRANDES
& Negócios

Big
Format
INFLÁVEIS



"Estamos há alguns anos buscando melhores práticas de gestão e esse prêmio foi o reconhecimento de que estamos no caminho certo".

Sobre vencer o Prêmio Destaque Empresarial.

Denys Souza, do Big Format

Vencedor do Prêmio
Destaque Empresarial 2017
Categoria MÉDIO PORTE

bigformatinflaveis.com.br
11 2088 7610

Compre o seu convite
aceguarulhos.com.br/pde2018
11 2137 9331

PRÊMIO
DESTAQUE
EMPRESARIAL

20 ANOS

25
OUTUBRO
19h30

Participe do maior evento de reconhecimento
das melhores práticas empresariais
da cidade de GUARULHOS

**MICRO, PEQUENA, MÉDIA
& GRANDE EMPRESA**

LOCAL:
HOTEL
MARRIOTT



Atracção
**PAULO
RICARDO**



‘Eu sou o que eu quiser’, diz Bruna Linzmeyer sobre homossexualidade

Orientação sexual foi a tônica do primeiro episódio da nova temporada de “Amor e Sexo”, da TV Globo, na noite desta terça-feira, 9. Comandado por Fernanda Lima, o programa trata de assuntos como sexualidade, prazer e relacionamentos amorosos. No ar desde 2009, a atração está na 11ª edição.

A atriz Bruna Linzmeyer, que namora com Priscila Visman, se posicionou a

respeito de sua orientação sexual. Quando questionada por Fernanda Lima se assumir a escolha sexual publicamente é um posicionamento político, a atriz enfatizou: “Eu acho que é um ato político. Porque eu, como mulher e dentro da caixinha que assumo eventualmente como mulher lésbica, como mulher sapatão...eu não sou só isso. Eu sou uma pessoa livre e, às vezes, nem tão

mulher, eu sou o que eu quiser”.

Bruna Linzmeyer analisou também o peso e o estigma que as palavras “lésbica” e “sapatão” ainda carregam na sociedade. “Usar a palavra lésbica, a palavra sapatão, soa muito mais como incômodo do que a palavra gay, que já está naturalizada. Eu acho que é isso, falar sobre as caixinhas e depois sumir com elas”, declarou.

Reprodução



Marquezzine desmente o término com Neymar por questões políticas

As brigas por motivações políticas em 2018 entre familiares e amigos teriam atingido também o romance do casal Bruna Marquezzine e Neymar? Após publicar um vídeo no Instagram no qual aparecia chorando, a atriz teve de desmentir boatos de seguidores. Alguns fãs começaram a espalhar comentários sobre o fim do relacionamento com o jogador e que o motivo seria divergência política. No perfil oficial no Twitter, Bruna respondeu a internautas que suspeitavam do fim do namoro. A atriz decidiu questionar os comentários: “Eu? Onde?”, escreveu. A mesma internauta

se retratou no ato: “Ai... kkkkk... desculpa, eu abri o site com a time line todinha falando isso

e eu apenas acreditei (sic)”. “Esse é o problema...você acreditam em tudo”, desabafou a atriz.

Reprodução Instagram

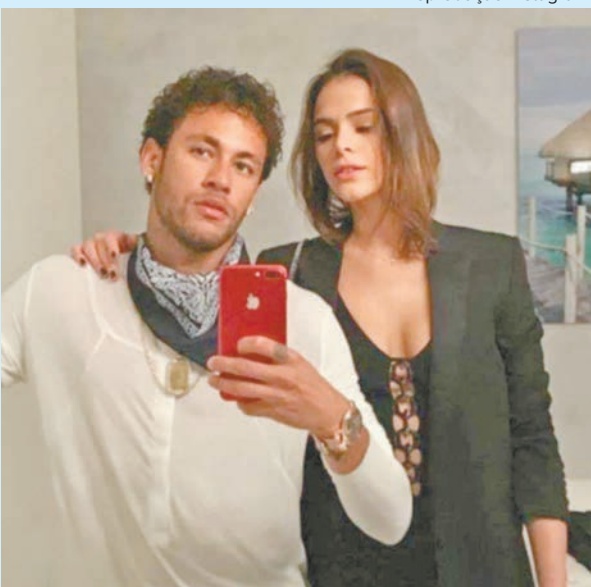

Cinépolis

VENHA CONHECER AS **MELHORES SALAS DE CINEMA DO BRASIL!**

PROMOÇÃO IMPERDÍVEL

R\$ De 2ª e 3ª feira ingressos a partir de 5,00*

*Meia entrada

VOCÊ NUNCA VIU CINEMA ASSIM!

Regras sujeitas a alterações sem aviso prévio. Promoção não cumulativa, válida apenas para ingressos adquiridos na bilheteria, não válida em feriados. Consulte regulamento e valores no site: www.cinepolis.com.br

PARQUE SHOPPING MAIA cinepolis.com.br



EDITAL

O Segundo Oficial de Registro de Imóveis, Títulos e Documentos e Civil de Pessoa Jurídica da Comarca de Guarulhos, Estado de São Paulo, considerando o disposto no § 4º, do Artigo 26, da Lei 9.514/97, em atendimento ao requerimento prenotado sob nº **422.927**, de **BANCO SANTANDER (BRASIL) S/A**, CNPJ/MF 90.400.888/0001-42, credor fiduciário, nos termos do registro número **R.06**, da matrícula **141.129**, relativa ao imóvel situado na **Avenida Bartholomeu de Carlos, 230, Apartamento 11, Torre 03, Parque Guarulhos – Subcondomínio Residencial Parque Residence, Picanço, Guarulhos - SP**, serve-se do presente para promover a **Intimação por Edital** dos devedores fiduciários **JAIME AUGUSTO FALCÃO CRUZ**, CPF 085.866.977-37 e **JOILMA LACERDA SABINO FALCÃO**, CPF 299.012.268-05, para fins de cumprimento das obrigações contratuais, decorrente das prestações e encargos em atraso, tendo em vista que os devedores fiduciários **JAIME AUGUSTO FALCÃO CRUZ** e **JOILMA LACERDA SABINO FALCÃO** encontram-se em local incerto ou não sabido.

O valor das prestações e encargos em atraso, atualizado até **25/09/2018**, corresponde a **R\$ 71.332,31** (setenta e um mil, trezentos e trinta e dois reais e trinta e um centavos), conforme demonstrativo de débito apresentado pelo credor, disponível para conhecimento, estando o valor sujeito a atualização monetária, juros convencionais e demais encargos contratuais até a data do efetivo pagamento, além das demais prestações que se vencerem neste período, mais emolumentos e despesas de cobrança e de intimação no valor de **R\$ 8.070,32**. O pagamento deverá ser efetuado preferencialmente em cheque administrativo, nominal ao Segundo Registro de Imóveis e Anexos da Comarca de Guarulhos / SP, CNPJ 14.677.911/0001-62.

Assim, procede-se a **Intimação por Edital** de Vossas Senhorias, para que se dirijam ao **Registro de Imóveis, situado na Rua Guaira, nº 91, Jardim Barbosa, Guarulhos - SP, de Segunda a Sexta-feira das 09h00min às 16h00min**, onde deverão efetuar o pagamento atualizado do débito acima discriminado, no prazo improrrogável de 15 (quinze) dias, contados da data da terceira publicação.

Por oportuno, ficam Vossas Senhorias cientes de que o não pagamento do débito no prazo estipulado garante o direito de consolidação da propriedade plena do imóvel, situado neste Município, na **Avenida Bartholomeu de Carlos, 230, Apartamento 11, Torre 03, Parque Guarulhos – Subcondomínio Residencial Parque Residence, Picanço, Guarulhos - SP**, em favor do credor fiduciário **BANCO SANTANDER (BRASIL) S/A**, CNPJ/MF 90.400.888/0001-42, nos termos do § 7º, do artigo 26, da Lei n.º 9.514/97.

Guarulhos, 11 de outubro de 2018.
Segunda Publicação

ÚLTIMAS CASAS DIRETO DO PROPRIETÁRIO *

*4 UNIDADES
**CONSULTE CONDIÇÕES ESPECIAIS

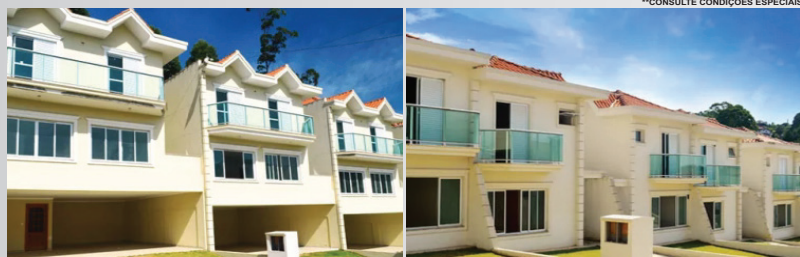

Sua chance de morar no melhor da cidade.

CASAS DE ALTO PADRÃO EM CONDOMÍNIO FECHADO

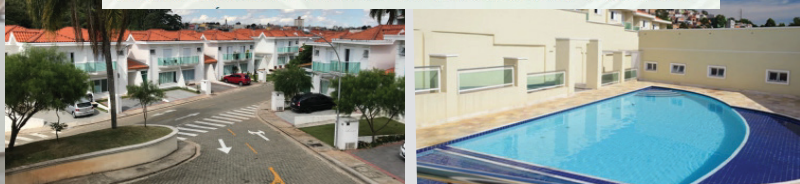

Av. Benjamin Harris Hunnicutt, 2399 (á 5min. do Shopping Maia e Carrefour.)

DEGRAUS
Negócios Imobiliários
você mais valorizado

TEL. 11-2441-0915/11-99591-9539

CRECI 91.908

ATTU'S
Imóveis

Advocacia • COMPRA • VENDE • ADMINISTRA

VENDA E ALUGUEL
Fone: 2279-3327

WHATSAPP
94783-1669

Av. Otávio Braga de Mesquita, 731- Vila Fátima
CONSULTE O NOSSO SITE: www.attusimoveis.com.br

VENDE

IMÓVEIS PARA TROCA

Tenho vários imóveis para trocas: Terreno/ Casas/ Sobrados/ Aptos/ Chácaras e na praia. REF: 02

IMÓVEIS PARA RENDA

Temos vários imóveis para renda em várias regiões REF: 02

SOBRADOS

SOBRADO MONTE CARMELO
5x25, 2 dorms (2 suítes), sala, cozinha, 2 wc, área de serviço, garagem, R\$ 270.000. REF: 02

CASAS

5 CASAS P/ RENDA
Terreno (10x25) R\$ 400.000 (Aceita Permuta) REF: DANIEL

CASAS PARA RENDA
08 Casas no Terreno (10x25) RENDA, R\$ 5.300 – VALOR 530.000 REF/DANIEL

CASA TÉRREA

VILA FÁTIMA
160 M², 2 Dorms, sala, coz, wc, área de serv, garagem Quintal, DOC OK R\$370.000 REF: 02

CASA TÉRREA

BELA VISTA
7,5 X 28 = 210M², 2 Dorms, sala, coz, wc, área de serv, quintal. R\$370.000 REF: 02

CASA TÉRREA VL AUGUSTA
8X40M, 3 Dorms, sala, coz, área de serv, quintal, garagem. Troca por imóvel Vila Fátima, Vila Barros, Vila Flórida R\$600.000 REF: 02

VENDE

CASAS

CASA TABOÃO
5X28, 2 Dorms (1 suíte), 2 salas, cozinha, 2 wcs, área de serv, garagem R\$ 200.000 REF: 02

VENDO CASA SOBERANA
5X40m² 2 Dorms, sala, cozinha, Wc, (+ Edícula e Salão) R\$ 165.000, (aceita carro + parcelas) REF: Daniel

APARTAMENTOS

APTO PROX. SHOPPING MAIA
02 Dorms, Sala cozinha, wc, A de Serv. lazer completo, R\$ 250.000 Ref: Daniel

APTO BELA VISTA

2 Dorms, sala, coz, wc, área de serv, garagem, lazer completo R\$220.000 REF: 02

APTO PRAIA GRANDE

98 M², 2 Dorms (1suíte), sala 2 amb, coz americana, 2 wcs, área de serv, sacada envidraçada, garagem coberta, ar cond, apto todo mobiliado R\$300.000, Ac troca por Apto em Guarulhos REF: 02

APTO PARAÍSO

55 M², 2 Dorms, sala, coz, wc, área de serv, garagem, entrada de R\$60.000 + Parcelas, lazer completo REF: 02

APTO VILA FÁTIMA

70 M² 2 Dorms, sala, coz, área de serv, garagem, lazer completo R\$220.000 REF: 02

VENDE

APARTAMENTO

APTO VILA FÁTIMA
70m², banheiros, sacada, garagem. 2 dorms. (1 suíte), sala, 2 ambientes, cozinha, área de serviço, R\$200.000 REF: 02

TERRENOS

TERRENO IGARATÁ
1.000m². R\$40.000/ Aceita carro R\$20.000+parcelas. REF: DANIEL

CHÁCARA GUIABA-NAZARÉ PAULISTA

15.000 M², Cercada, casa em construção, riozinho nos fundos, Doc Ok R\$150.000 AC Carro REF: 02

CHÁCARA SANTA ISABEL

10.000 M² Com casa em construção água e luz, Riozinho nos fundos R\$150.000 REF: 02

TERRENO

JD. MARIA DIRCE
PRÓX A DUTRA, 321 M² R\$270.000 REF: Daniel

TERRENO MIKAIL

7,5 X 47 M, 330M² no asfalto Doc OK, R\$140.000 REF: 02

TERRENO MIKAIL

15 X 47, 660M² no asfalto, DOC OK R\$250.000 REF: 02

TERRENO BELA VISTA

340m² com 1 casa de 3 dorms, 1 galpão de 160m², 1 sobrado em construção. Excelente localização R\$560.000. (Aceita Imóvel valor baixo), REF: 02

VENDE

TERRENO

ÁREA NO TABOÃO
Terreno com 3.750 M², Plano, cercado, próx Avenidas de Acesso fácil p/ Dutra, aeroporto, trabalhadores R\$4.500.000 REF: 02

INDUSTRIAIS

GALPÃO CUMBICA
250m² c/renda- R\$500.000- REF: DANIEL

ÁREA INDUSTRIAL

BONSUCESSO
810M² 30 X 27. (ACEITA PERMUTA) R\$ 700.000 REF: DANIEL

LOCAÇÕES RESIDENCIAIS

APTO SALGADO FILHO
2 dorms, sala, cozinha, wc, Área de serv, R\$950,00 (Incluso Condomínio), REF: DANIEL

CASA JARDIM IPANEMA
1 dorm, sala, cozinha, área de serviço, banheiro, garagem (1 vaga). R\$600,00 REF: 02

CASA MONTE CARMELO
2 Dorms, sala, coz, área de serv, WC, quintal independente, garagem R\$1.050,00 REF: 02

SOBRADO BELA VISTA
2 Dorms, sala, coz, 2 wcs, área de serv, quintal e garagem R\$1.300,00 REF: 02

LOCAÇÕES INDUSTRIAIS

GALPÃO CIDADE SATÉLITE
600m² Cidade Satélite. R\$ 700 REF: DANIEL

Sylmar
Imóveis
CRECI 9083-J

VISITE
www.sylmarimoveis.com.br

SEDE PRÓPRIA

Av. Cap. Aviador Walter Ribeiro, 200 - Cid. Jd. Cumbica

2413-0202
99648-7800

LOCAÇÃO

APARTAMENTO CID. JD. CUMBICA



2 dorms, 1 vaga
Próx. Base Aérea
Aceita depósito
R\$1.100 Cód:1973

CASA INDEPENDENTE PRAIA GRANDE



2 dorms, 4 vagas. Duas quadras da praia. Estuda proposta
R\$1.300 Cód:861

IMÓVEL COMERCIAL CID. JD. CUMBICA



Ideal para clínica médica, fácil acesso para PcD. Ao lado do Cartório Civil
R\$ 7.000 Cód:1666

TERRENO BONSUCESSO



Pq. Orquidiana, 3000m² total infraestrutura Aceita carro
R\$ 130Mil Cód:659

CASA TÉRREA CONJ. RES. PAES DE BARROS



2 dorms, 3 vagas
Estuda permuta por imóvel Aceita financiamento
R\$ 420Mil Cód:1983

SOBRADO CIDADE SOIMCO



3 dorms, 1 ste, 4 vagas
Próx. Base Aérea
Vista livre para Aeroporto
R\$ 350Mil Cód:1582

APARTAMENTO PRAIA DO FORTE



1 dorm, 1 vaga
De frente para a praia
Cond. e IPTU inclusos
R\$ 900 Cód:1791

APARTAMENTO MACEDO



2 dorms, 1 vaga
Próx. ao Lopes e Farnais
Aceita depósito.
R\$ 1.100 Cód:1958

CASA TÉRREA CID. JD. CUMBICA



Imóvel amplo 2 dorms, 3 vagas. Próx. Monteiro Lobato. Aceita depósito
R\$ 1.500 Cód:1974

APARTAMENTO BONSUCESSO



2 ou 3 dorms, 1 vaga. Próx Shopping Bonsucesso Aceita financiamento
R\$ 198Mil Cód:1529

APARTAMENTO BONSUCESSO



2 dorms, 1 vaga
Estuda permuta por imóvel Aceita financiamento
R\$ 250Mil Cód:1914

APARTAMENTO PQ. UIRAPURU



BAIXOU O PREÇO!
2 dorms, 1 vaga
Aceita financiamento
R\$ 150Mil Cód:871



REGISTRO CIVIL 2º SUBDISTRITO DE GUARULHOS

Av. Cap. Walter Ribeiro, 391
Bairro: Cumbica

Flora Maria Borelli Gonçalves

Faça saber que pretendem
se casar e apresentaram
os documentos exigidos
pelo art. 1525 do Código
Civil Brasileiro:

Noivo: LUCAS DE OLIVEIRA ALVES MESSIAS Profissão: auxiliar de produção Estado Civil: solteiro Naturalidade: GUARULHOS UF: SP Data-Nascimento: 23/01/1998 Endereço: neste subdistrito, Guarulhos, SP Filiação - Pai: LUCIANO AZEVEDO ALVES MESSIAS Mãe: LILIAN DE OLIVEIRA
Noiva: LEILA CRISTINA SANT ANA FERNANDES Profissão: jovem aprendiz Estado Civil: solteira Naturalidade: GUARULHOS UF: SP Data-Nascimento: 18/06/1999 Endereço: neste subdistrito, Guarulhos, SP Filiação - Pai: LUIZ ANTONIO FERNANDES Mãe: MARGARETE PEREIRA SANT'ANA

Noivo: THIAGO SOARES SOUZA LIMA Profissão: analista desenvolvedor Júnior Estado Civil: solteiro Naturalidade: SÃO PAULO UF: SP Data-Nascimento: 05/04/1994 Endereço: Jardim São João, Guarulhos, SP Filiação - Pai: ANTONIO HENRIQUE DE SOUZA LIMA Mãe: ALESSANDRA SOARES LIMA
Noiva: RAFAELA TERTO LOPES Profissão: bancária Estado Civil: solteira Naturalidade: SÃO PAULO UF: SP Data-Nascimento: 18/11/1998 Endereço: neste subdistrito, Guarulhos, SP Filiação - Pai: SIDNEY LOPES DA SILVA Mãe: ROSILDA TERTO ANTAS

Noivo: LEONARDO LOBATO LOPES Profissão: auxiliar de cozinha Estado Civil: solteiro Naturalidade: SÃO PAULO UF: SP Data-Nascimento: 07/08/1994 Endereço: neste subdistrito, Guarulhos, SP Filiação - Pai: REINALDO PEREIRA LOPES Mãe: IRAELZA DOS ANJOS LOBATO
Noiva: ERENÍ VITORIA PAULO Profissão: auxiliar de operações Estado Civil: divorciada Naturalidade: GUARULHOS UF: SP Data-Nascimento: 02/09/1992 Endereço: neste subdistrito, Guarulhos, SP Filiação - Pai: JURANDIR CAIO DE PAULO Mãe: ANGELA REGINA DA COSTA PAULO

Noivo: CLEBSON ARAUJO DOS SANTOS Profissão: pedreiro Estado Civil: solteiro Naturalidade: IBIRATAIA UF: BA Data-Nascimento: 12/12/1982 Endereço: neste subdistrito, Guarulhos, SP Filiação - Pai: EDSON ARAUJO DOS SANTOS Mãe: ELENICE SILVA SANTOS

Noiva: MARIA SOCORRO DA SILVA Profissão: telemarketing Estado Civil: solteira Naturalidade: LAVRAS DA MANGABEIRA UF: CE Data-Nascimento: 05/07/1983 Endereço: neste subdistrito, Guarulhos, SP Filiação - Pai: MANOEL MESSIAS DA SILVA Mãe: GERALDA ARAUJO DA SILVA

Noivo: RAFAEL PARAISO ROSSIM Profissão: analista de sistemas Estado Civil: solteiro Naturalidade: SUZANO UF: SP Data-Nascimento: 11/05/1990 Endereço: Jardim Ivonete, Poá, SP Filiação - Pai: PEDRO GENTIL ROSSIM Mãe: MARINEIDE RIBEIRO PARAISO ROSSIM

Noiva: BEATRIZ KELLY ROCHA RIBEIRO Profissão: auxiliar de recursos humanos Estado Civil: solteira Naturalidade: SÃO PAULO UF: SP Data-Nascimento: 05/06/1999 Endereço: neste subdistrito, Guarulhos, SP Filiação - Pai: GILDARTE SILVA RIBEIRO Mãe: LUZIA RIBEIRO ROCHA

Noivo: ANDRÉ OLIVEIRA AMARAL Profissão: auxiliar administrativo Estado Civil: solteiro Naturalidade: GUARULHOS UF: SP Data-Nascimento: 08/01/1992 Endereço: neste subdistrito, Guarulhos, SP Filiação - Pai: JOÃO AMARAL FILHO Mãe: MARIA JOSÉ OLIVEIRA AMARAL
Noiva: CLEIDIANE PAULINO DE MELO Profissão: do lar Estado Civil: solteira Naturalidade: CRATO UF: CE Data-Nascimento: 27/07/1994 Endereço: neste subdistrito, Guarulhos, SP Filiação - Pai: INACIO PEREIRA DE MELO Mãe: CLEIDE PAULINO DE AQUINO

Noivo: TIAGO BARBOZA PALMA Profissão: motorista Estado Civil: solteiro Naturalidade: GUARULHOS UF: SP Data-Nascimento: 18/06/1984 Endereço: neste subdistrito, Guarulhos, SP Filiação - Pai: JOSÉ CAMILO PALMA Mãe: MARIA ELISA BARBOSA
Noiva: FRANCIELLE VENANCIO ALVES DA SILVA Profissão: do lar Estado Civil: solteira Naturalidade: SÃO PAULO UF: SP Data-Nascimento: 29/08/1992 Endereço: neste subdistrito, Guarulhos, SP Filiação - Pai: FRANCISCO ARILODO ALVES DA SILVA Mãe: VILMA VENANCIO DA SILVA

Noivo: ADEMILSON DE SOUZA Profissão: massoterapeuta Estado Civil: solteiro Naturalidade: SÃO PAULO UF: SP Data-Nascimento: 22/11/1969 Endereço: Vila Constança, São Paulo, SP Filiação - Pai: JOSÉ FLORENCIO DE SOUZA Mãe: SEBASTIANA APARECIDA MARTINHA DE SOUZA
Noiva: ROSANGELA PINTO DA SILVA Profissão: operadora de caixa Estado Civil: solteira Naturalidade: Guarulhos UF: SP Data-Nascimento: 31/07/1974 Endereço: neste subdistrito, Guarulhos, SP Filiação - Pai: MILTON ABEL DA SILVA Mãe: ZILDA PINTO DA SILVA

Noivo: LUIS APARECIDO RODRIGUES Profissão: supervisor Estado Civil: divorciado Naturalidade: SÃO PAULO UF: SP Data-Nascimento: 03/10/1978 Endereço: neste subdistrito, Filiação - Pai: LUIS ANTONIO RODRIGUES Mãe: WILSA SILVA RODRIGUES

Noiva: ANDREZA CORREIA PAZ Profissão: supervisora Estado Civil: divorciada Naturalidade: SÃO PAULO UF: SP Data-Nascimento: 09/05/1987 Endereço: neste subdistrito, Guarulhos, SP Filiação - Pai: ANTONIO CORREIA PAZ Mãe: MARIA ADÉSIA DA ROCHA PAZ

Noivo: ROGERIO RUAS PEREIRA Profissão: motoboy Estado Civil: solteiro Naturalidade: SÃO PAULO UF: SP Data-Nascimento: 02/04/1983 Endereço: neste subdistrito, Guarulhos, SP Filiação - Pai: Mãe: NEIDE RUAS PEREIRA

Noiva: DAIANA ALICE DE OLIVEIRA Profissão: diarista Estado Civil: solteira Naturalidade: GUARULHOS UF: SP Data-Nascimento: 31/08/1985 Endereço: neste subdistrito, Guarulhos, SP Filiação - Pai: Mãe: MARIA ALICE DE OLIVEIRA

Noivo: MAILSON GONÇALVES OLIVEIRA Profissão: ajudante de pedreiro Estado Civil: solteiro Naturalidade: CONGO UF: PB Data-Nascimento: 14/04/1992 Endereço: neste subdistrito, Guarulhos, SP Filiação - Pai: GILBERTO HONÓRIO GONÇALVES Mãe: MARIA JOSÉ SALES OLIVEIRA
Noiva: WILKA MARIA DA SILVA Profissão: do lar Estado Civil: solteira Naturalidade: GUARULHOS UF: SP Data-Nascimento: 04/11/1989 Endereço: neste subdistrito, Guarulhos, SP Filiação - Pai: Mãe: ANTONIA MARIA JOSÉ DA CONCEIÇÃO DA SILVA

Noivo: LUIZ MACIEL MOURA DINIZ Profissão: porteiro Estado Civil: divorciado Naturalidade: GUARULHOS UF: SP Data-Nascimento: 02/01/1985 Endereço: neste subdistrito, Guarulhos, SP Filiação - Pai: GENIVAL MOURA RAMOS Mãe: MARIA DAS DORES FERNES DINIZ MOURA

Noiva: ADRIANA APARECIDA DE MEDEIROS Profissão: do lar Estado Civil: divorciada Naturalidade: SÃO PAULO UF: SP Data-Nascimento: 11/09/1987 Endereço: neste subdistrito, Guarulhos, SP Filiação - Pai: JOSÉ LUIS DE MEDEIROS Mãe: MARIA APARECIDA LINS CABRAL

Noivo: HEBERTON MOREIRA NASCIMENTO Profissão: motorista Estado Civil: solteiro Naturalidade: NOVA ANDRADINA UF: MS Data-Nascimento: 28/10/1987 Endereço: neste subdistrito, Guarulhos, SP Filiação - Pai: ROBERTO GOMES DO NASCIMENTO Mãe: MARCIA SATIRO MOREIRA
Noiva: SINAIA DOS REIS SANTOS Profissão: auxiliar administrativo Estado Civil: solteira Naturalidade: GUARULHOS UF: SP Data-Nascimento: 11/07/1994 Endereço: neste subdistrito, Guarulhos, SP Filiação - Pai: JOSÉ UMBERTO DOS SANTOS Mãe: EDILENE AVELINO DOS REIS SANTOS

Noivo: ANDERSON LUIS VILARES Profissão: motorista Estado Civil: divorciado Naturalidade: SÃO PAULO UF: SP Data-Nascimento: 13/03/1979 Endereço: neste subdistrito, Guarulhos, SP Filiação - Pai: Mãe: LEILZA VILARES DE OLIVEIRA

Noiva: PRISCILA DE LIMA Profissão: operadora de caixa Estado Civil: solteira Naturalidade: SÃO PAULO UF: SP Data-Nascimento: 03/12/1983 Endereço: neste subdistrito, Guarulhos, SP Filiação - Pai: DERALDO LOPES DE LIMA Mãe: ABIGAIL ALMEIDA DE LIMA

Noivo: THIAGO APARECIDO REIS DA COSTA Profissão: borracheiro Estado Civil: solteiro Naturalidade: SÃO PAULO UF: SP Data-Nascimento: 28/02/2002 Endereço: neste subdistrito, Guarulhos, SP Filiação - Pai: JOSÉ MARIA VIANA DA COSTA Mãe: MARCIA APARECIDA DOS REIS

Noiva: LARISSA TAMIRES SOUZA CERQUEIRA Profissão: estudante Estado Civil: solteira Naturalidade: OSASCO UF: SP Data-Nascimento: 09/07/2002 Endereço: neste subdistrito, Guarulhos, SP Filiação - Pai: JURANDIR RODRIGUES CERQUEIRA Mãe: ELENICE SOUZA CERQUEIRA

Noivo: JEAN CARLOS DA SILVA Profissão: segurança Estado Civil: divorciado Naturalidade: ROTEIRO UF: AL Data-Nascimento: 15/10/1970 Endereço: neste subdistrito, Guarulhos, SP Filiação - Pai: ANTONIO DOMINGOS DA SILVA Mãe: GUIOMAR PEDRO DA SILVA

Noiva: ANGELA MARIA BOMFIM DA SILVA Profissão: operadora de hipermercado Estado Civil: divorciada Naturalidade: MACEIÓ UF: AL Data-Nascimento: 24/06/1972 Endereço: neste subdistrito, Guarulhos, SP Filiação - Pai: MARCELO JOSÉ DA SILVA Mãe: LINDALVA ALVES BOMFIM DA SILVA

Noivo: LUAN FELIPE DA SILVA Profissão: repositor Estado Civil: solteiro Naturalidade: GUARULHOS UF: SP Data-Nascimento: 28/10/1999 Endereço: neste subdistrito, Guarulhos, SP Filiação - Pai: JOSE CAPITULINO DA SILVA Mãe: IRENE APARECIDA DA SILVA
Noiva: KÉZYA PINHEIRO ALVES Profissão: jovem aprendiz Estado Civil: solteira Naturalidade: GUARULHOS UF: SP Data-Nascimento: 11/09/2001 Endereço: neste subdistrito, Guarulhos, SP Filiação - Pai: JANIEL ALVES DE MATOS Mãe: TALITA PINHEIRO DOS SANTOS

Noivo: ANDRÉ SOUZA AGUIAR PEREIRA Profissão: gráfico Estado Civil: solteiro Naturalidade: SÃO PAULO UF: SP Data-Nascimento: 14/01/1990 Endereço: neste subdistrito, Guarulhos, SP Filiação - Pai: PETRONILHO PEREIRA Mãe: ANA LUCIA SOUZA AGUIAR PEREIRA

Noiva: NADJA DE PONTES SÁ Profissão: jornalista Estado Civil: solteira Naturalidade: GUARULHOS UF: SP Data-Nascimento: 12/09/1994 Endereço: neste subdistrito, Guarulhos, SP Filiação - Pai: ATAIR CARDOZO DE SÁ Mãe: MARIA ANUNCIADA DE PONTES SÁ

Noivo: MARCOS CÉSAR ALVES Profissão: soldador Estado Civil: solteiro Naturalidade: SÃO PAULO UF: SP Data-Nascimento: 18/06/1967 Endereço: neste subdistrito, Guarulhos, SP Filiação - Pai: Mãe: MARIA GERALDA ALVES
Noiva: MARIA DE FATIMA DOS SANTOS Profissão: do lar Estado Civil: solteira Naturalidade: SÃO PAULO UF: SP Data-Nascimento: 24/05/1971 Endereço: neste subdistrito, Guarulhos, SP Filiação - Pai: ANTONIO EDUARDO DOS SANTOS Mãe: MARIA APARECIDA DOS SANTOS

Noivo: CAIO NUNES SOARES Profissão: motorista Estado Civil: solteiro Naturalidade: SÃO PAULO UF: SP Data-Nascimento: 23/03/1996 Endereço: neste subdistrito, Guarulhos, SP Filiação - Pai: WANDERLEI TRAJANO SOARES Mãe: IVONETE APARECIDA NUNES SOARES

Noiva: CAMILA SILVA ROCHA Profissão: operadora de caixa Estado Civil: solteira Naturalidade: GUARULHOS UF: SP Data-Nascimento: 19/02/1997 Endereço: neste subdistrito, Guarulhos, SP Filiação - Pai: ROBERTO RIBEIRO ROCHA Mãe: IVONETE SILVA DE ALMEIDA ROCHA

Noivo: FERNANDO SOARES DE JESUS Profissão: carga e descarga Estado Civil: divorciado Naturalidade: ESPPLANADA UF: BA Data-Nascimento: 03/04/1979 Endereço: neste subdistrito, Guarulhos, SP Filiação - Pai: ANTONIO DE JESUS Mãe: CLOTILDES SOARES DE JESUS

Noiva: CAROL MACIEL DOS SANTOS Profissão: do lar Estado Civil: solteira Naturalidade: ALAGOINHAS UF: BA Data-Nascimento: 28/09/1997 Endereço: neste subdistrito, Guarulhos, SP Filiação - Pai: ERIVALDO MACIEL DOS SANTOS Mãe: JIRLENE CONCEIÇÃO DOS SANTOS IRMÃ

Noivo: LUIZ CARLOS CARDOSO Profissão: comerciante Estado Civil: divorciado Naturalidade: CAFELÂNDIA UF: SP Data-Nascimento: 13/12/1958 Endereço: neste subdistrito, Guarulhos, SP Filiação - Pai: JOSÉ CARDOSO Mãe: ANTONIA SILVA

Noiva: MARIA APARECIDA JERONIMO DA SILVA Profissão: gerente administrativo Estado Civil: divorciada Naturalidade: SANTA MÔNICA UF: PR Data-Nascimento: 13/05/1970 Endereço: neste subdistrito, Guarulhos, SP Filiação - Pai: SALVADOR GERONIMO DA SILVA Mãe: TEREZA DA SILVA

Noivo: MICHAEL ALVES DOS SANTOS Profissão: auxiliar de logística Estado Civil: solteiro Naturalidade: SÃO PAULO UF: SP Data-Nascimento: 03/07/1989 Endereço: neste subdistrito, Guarulhos, SP Filiação - Pai: MANOEL ALVES DOS SANTOS Mãe: DUVALINA MARIA DA MATA

Noiva: MAIANE VIEIRA RAMOS Profissão: do lar Estado Civil: solteira Naturalidade: XIQUE-XIQUE UF: BA Data-Nascimento: 10/04/1998 Endereço: neste subdistrito, Guarulhos, SP Filiação - Pai: DENIVALDO RAMOS Mãe: ANA CRISTINA VIEIRA ALMEIDA RAMOS

Noivo: SÉRGIO DE ANDRADE Profissão: cabeleireiro Estado Civil: divorciado Naturalidade: GUARULHOS UF: SP Data-Nascimento: 10/06/1980 Endereço: neste subdistrito, Guarulhos, SP Filiação - Pai: GILBERTO DE ANDRADE Mãe: SÔNIA QUEIROZ DOS SANTOS DE ANDRADE

Noiva: MIRIAN GOMES DA SILVA Profissão: professora Estado Civil: divorciada Naturalidade: ITAQUAQUECETUBA UF: SP Data-Nascimento: 20/01/1979 Endereço: neste subdistrito, Guarulhos, SP Filiação - Pai: LUIZ FELIX DA SILVA Mãe: DJANIRA GOMES DA SILVA

Noivo: ALESSANDRO PEREIRA MASCARENHAS Profissão: preparador automotivo Estado Civil: solteiro Naturalidade: CONCEIÇÃO DO ALMEIDA UF: BA Data-Nascimento: 22/03/1993 Endereço: neste subdistrito, Guarulhos, SP Filiação - Pai: UYLSON DE ANDRADE MASCARENHAS Mãe: ROSALIA DA CONCEIÇÃO PEREIRA MASCARENHAS
Noiva: VALQUIRIA RODRIGUES COSTA Profissão: manicure Estado Civil: solteira Naturalidade: SANTO ANDRÉ UF: SP Data-Nascimento: 27/09/1979 Endereço: neste subdistrito, Guarulhos, SP Filiação - Pai: VALDEIR DE ALMEIDA COSTA Mãe: OLIVIA RODRIGUES COSTA

Noivo: VICTOR DOS SANTOS PEDROSO Profissão: frentista Estado Civil: solteiro Naturalidade: SÃO PAULO UF: SP Data-Nascimento: 06/09/1999 Endereço: neste subdistrito, Guarulhos, SP Filiação - Pai: LIEZER PEDROSO Mãe: ANA LUCIA DOS SANTOS PEDROSO
Noiva: JACKELINE MACHADO SENA Profissão: recepcionista Estado Civil: solteira Naturalidade: GUARULHOS UF: SP Data-Nascimento: 09/02/1998 Endereço: neste subdistrito, Guarulhos, SP Filiação - Pai: NIVALDO SILVA SENA Mãe: VERA LUCIA MACHADO

Noivo: LUCAS EDUARDO BARRETO RODRIGUES Profissão: serralheiro Estado Civil: divorciado Naturalidade: GUARULHOS UF: SP Data-Nascimento: 30/05/1981 Endereço: neste subdistrito, Guarulhos, SP Filiação - Pai: JOÃO RODRIGUES Mãe: IGNES BERNAL BARRETO

Noiva: CAMILA DOS SANTOS COSTA Profissão: do lar Estado Civil: solteira Naturalidade: SÃO PAULO UF: SP Data-Nascimento: 16/07/1988 Endereço: neste subdistrito, Guarulhos, SP Filiação - Pai: JOSE ALMEIDA COSTA Mãe: JURACI DOS SANTOS COSTA

Noivo: LUCAS HENRIQUE ROCHA DA SILVA Profissão: auxiliar administrativo Estado Civil: solteiro Naturalidade: GUARULHOS UF: SP Data-Nascimento: 07/06/1991 Endereço: neste subdistrito, Guarulhos, SP Filiação - Pai: ELIAS BARBOSA DE SILVA Mãe: IRENE DAROCHA OLIVEIRA DA SILVA
Noiva: YURI SOARES DE MACEDO Profissão: analista de comércio exterior Estado Civil: solteira Naturalidade: MACEIÓ UF: AL Data-Nascimento: 02/12/1991 Endereço: Santo Amaro, São Paulo, SP Filiação - Pai: FELIX PIRES DE MACEDO Mãe: ALESSANDRA PATRICIA SOARES DOS SANTOS

Noivo: DOUGLAS SOUZA DE JESUS Profissão: promotor de vendas Estado Civil: solteiro Naturalidade: ILHÉUS UF: BA Data-Nascimento: 30/07/2000 Endereço: neste subdistrito, Guarulhos, SP Filiação - Pai: CLAUDIO SANTANA DE JESUS Mãe: GAZIELA OLIVEIRA DE SOUZA

Noiva: DANIELA MARIA DA SILVA Profissão: promotora de vendas Estado Civil: solteira Naturalidade: GUARULHOS UF: SP Data-Nascimento: 28/07/1997 Endereço: neste subdistrito, Guarulhos, SP Filiação - Pai: DANIEL JOSÉ DA SILVA Mãe: VALDINEIDE OLIVEIRA DA SILVA

Noivo: CLÓVIS ALMEIDA MARQUES Profissão: impressor Estado Civil: solteiro Naturalidade: ITAÍ UF: SP Data-Nascimento: 31/05/1965 Endereço: neste subdistrito, Guarulhos, SP Filiação - Pai: JOSE ALMEIDA MARQUES Mãe: FRANCISCA DA CRUZ MARQUES

Noiva: EDNA MARIA DOS SANTOS Profissão: do lar Estado Civil: solteira Naturalidade: SÃO PAULO UF: SP Data-Nascimento: 04/01/1966 Endereço: neste subdistrito, Guarulhos, SP Filiação - Pai: MILTON CACIANO DOS SANTOS Mãe: MARIA DA SILVA SANTOS

Noivo: THIAGO DA SILVA MATHEUS Profissão: auxiliar de produção Estado Civil: solteiro Naturalidade: SÃO PAULO UF: SP Data-Nascimento: 26/08/1986 Endereço: neste subdistrito, Guarulhos, SP Filiação - Pai: MARCO AURELIO MATHEUS Mãe: CARLA MONTEIRO DA SILVA

Noiva: VANESSA MARIA DA SILVA Profissão: vendedora Estado Civil: divorciada Naturalidade: MANGA UF: MG Data-Nascimento: 29/11/1988 Endereço: neste subdistrito, Guarulhos, SP Filiação - Pai: ANÉSIO MIGUEL DA SILVA Mãe: ADELIA MARIA DA SILVA

Noivo: PEDRO RODRIGUES TODÃO Profissão: operador de máquina Estado Civil: solteiro Naturalidade: BARRA UF: BA Data-Nascimento: 28/06/1993 Endereço: neste subdistrito, Guarulhos, SP Filiação - Pai: GONÇALO FERREIRA TODÃO Mãe: IRACI RODRIGUES TODÃO
Noiva: FRANCINEIA OLIVEIRA SANTOS Profissão: atendente Estado Civil: solteira Naturalidade: XIQUE-XIQUE UF: BA Data-Nascimento: 18/01/1990 Endereço: Senhor do Bonfim, Xique Xique, BA Filiação - Pai: FRANCISCO DE ASSIS ALVES DOS SANTOS Mãe: PEDRINA OLIVEIRA SANTOS

Noivo: BRUNO DANIEL GAIOSO Profissão: costureiro Estado Civil: solteiro Naturalidade: SANTA ISABEL UF: SP Data-Nascimento: 07/11/1992 Endereço: neste subdistrito, Guarulhos, SP Filiação - Pai: JOSÉ DE ARIMATEA GAIOSO Mãe: MARIA DE SOUZA GAIOSO
Noiva: GORDANA CHRISTINA SOUZA DA SILVA Profissão: trade marketing Estado Civil: solteira Naturalidade: GUARULHOS UF: SP Data-Nascimento: 16/03/1995 Endereço: neste subdistrito, Guarulhos, SP Filiação - Pai: GILSON LUIZ DA SILVA Mãe: MARIA ZILMA SOUZA DA SILVA

Noivo: FELIPE DE PAULA SOUZA COELHO Profissão: ajudante geral Estado Civil: solteiro Naturalidade: SÃO PAULO UF: SP Data-Nascimento: 18/04/1992 Endereço: neste subdistrito, Guarulhos, SP Filiação - Pai: FERNANDO JORGE GOMES COELHO Mãe: PRISCILA DE PAULA SOUZA

Noiva: BRUNA DE OLIVEIRA PATRICIO Profissão: do lar Estado Civil: solteira Naturalidade: GUARULHOS UF: SP Data-Nascimento: 04/11/1992 Endereço: neste subdistrito, Guarulhos, SP Filiação - Pai: SIDNEI AUGUSTO PATRICIO JUNIOR Mãe: JANAINA MARCIA DE OLIVEIRA PATRICIO

Noivo: KEVIN FREIRES DE CAMPOS Profissão: barbeiro Estado Civil: solteiro Naturalidade: PORTO ALEGRE UF: RS Data-Nascimento: 14/03/1999 Endereço: neste subdistrito, Guarulhos, SP Filiação - Pai: MÁRIO AMÉRICO PARIZ DE CAMPOS Mãe: MARIA ROSANGELA FREIRES DINIZ DE CAMPOS

Noiva: BRUNA DO NASCIMENTO MATOS DA SILVA Profissão: do lar Estado Civil: solteira Naturalidade: SÃO PAULO UF: SP Data-Nascimento: 25/02/2000 Endereço: neste subdistrito, Guarulhos, SP Filiação - Pai: ARY MATOS DA SILVA Mãe: MARISA DO NASCIMENTO

Noivo: CLÉDISON PEREIRA DOS SANTOS Profissão: técnico químico Estado Civil: solteiro Naturalidade: SÃO PAULO UF: SP Data-Nascimento: 08/03/1982 Endereço: neste subdistrito, Guarulhos, SP Filiação - Pai: EDESIO RIBEIRO DOS SANTOS Mãe: CECILIA MARIA PEREIRA

Noiva: JAQUELINE MARIA DA SILVA Profissão: auxiliar de controle de qualidade Estado Civil: solteira Naturalidade: ÁGUA PRETA UF: PE Data-Nascimento: 08/02/1984 Endereço: neste subdistrito, Guarulhos, SP Filiação - Pai: ANTONIO FRANCISCO ARAÚJO DA SILVA Mãe: MARIA DE LOURDES DA SILVA

Se alguém souber de algum impedimento, oponha-o na forma da Lei. Lavo o presente para ser afixado no Serviço de Registro Civil e publicado na imprensa local.



REGISTRO CIVIL 2º SUBDISTRITO DE GUARULHOS

Av. Cap. Walter Ribeiro, 391
Bairro: Cumbica

Flora Maria Borelli Gonçalves

Faço saber que pretendem
se casar e apresentaram
os documentos exigidos
pelo art. 1525 do Código
Civil Brasileiro:

Noivo: GUILHERME GODOY DE LIMA Profissão: ajudante de cozinha Estado Civil: solteiro Naturalidade: SÃO PAULO UF: SP Data-Nascimento: 24/06/1997 Endereço: Jardim Helena, São Paulo, SP Filiação - Pai: MATUSALEM SILVA LIMA Mãe: NEFRETIERE GODOY LIMA
Noiva: LARISSA KTHELEN DE BRITO Profissão: biomédica Estado Civil: solteira Naturalidade: SÃO PAULO UF: SP Data-Nascimento: 20/02/1997 Endereço: neste subdistrito, Guarulhos, SP Filiação - Pai: MAURICIO PEREIRA DE BRITO Mãe: MARIA DAS GRAÇAS GUILHERME DE BRITO

Noivo: EDSON LUIZ BARBOSA Profissão: eletricitista Estado Civil: divorciado Naturalidade: SÃO PAULO UF: SP Data-Nascimento: 09/10/1983 Endereço: neste subdistrito, Guarulhos, SP Filiação - Pai: CICERO LUIZ BARBOSA Mãe: MARIA DO CARMO BARBOSA
Noiva: NELCINA SANTINO DA SILVA Profissão: auxiliar administrativo Estado Civil: solteira Naturalidade: MACAPARANA UF: PE Data-Nascimento: 22/02/1986 Endereço: Curicica, Rio de Janeiro, RJ Filiação - Pai: HELENO SANTINO DA SILVA Mãe: LUZIA NELCINA DA SILVA

Noivo: FÁBIO RIBEIRO DO NASCIMENTO Profissão: ajudante geral Estado Civil: solteiro Naturalidade: SÃO PAULO UF: SP Data-Nascimento: 17/04/1990 Endereço: neste subdistrito, Guarulhos, SP Filiação - Pai: JOSÉ RIBEIRO DO NASCIMENTO Mãe: CLARICE DA SILVA
Noiva: LUANA DA SILVA CASTAGINI Profissão: do lar Estado Civil: solteira Naturalidade: GUARULHOS UF: SP Data-Nascimento: 14/09/1997 Endereço: neste subdistrito, Guarulhos, SP Filiação - Pai: SEBASTIÃO CASTAGINI Mãe: MARIA APARECIDA DA SILVA

Noivo: RAFAEL LARANJEIRA VIANA Profissão: vigilante Estado Civil: solteiro Naturalidade: BELÉM UF: PA Data-Nascimento: 20/06/1983 Endereço: neste subdistrito, Guarulhos, SP Filiação - Pai: ANUNCIAÇÃO CARLOS BOTELHO VIANA Mãe: MARIA LOURDES LARANJEIRA VIANA
Noiva: MICHELLE PACHECO SILVA Profissão: professora Estado Civil: solteira Naturalidade: UBERABA UF: MG Data-Nascimento: 05/04/1987 Endereço: neste subdistrito, Guarulhos, SP Filiação - Pai: LUCIANO DA SILVA Mãe: GASPARRINA ALVES PACHECO SILVA

Noivo: ADÃO FAUSTINO DE SOUZA Profissão: segurança Estado Civil: solteiro Naturalidade: RIO DO PRADO UF: MG Data-Nascimento: 02/11/1963 Endereço: neste subdistrito, Guarulhos, SP Filiação - Pai: JOSÉ FAUSTINO DE SOUZA Mãe: MARIA SENHORA DE JESUS
Noiva: MARIA DA PENHA BATISTA Profissão: do lar Estado Civil: divorciada Naturalidade: SÃO PAULO UF: SP Data-Nascimento: 28/12/1951 Endereço: neste subdistrito, Guarulhos, SP Filiação - Pai: JOSE VITOR PEREIRA BATISTA Mãe: DOLORES MARTA PEREIRA

Noivo: FABIO LUIZ DE PAULA Profissão: operador de empilhadeira Estado Civil: solteiro Naturalidade: MACHADO UF: MG Data-Nascimento: 10/02/1993 Endereço: neste subdistrito, Guarulhos, SP Filiação - Pai: FÁBIO MIRANDA DO NASCIMENTO Mãe: MARIA DE FATIMA DE PAULA
Noiva: TAIANE ANDRADE DOS SANTOS SILVA Profissão: recepcionista Estado Civil: solteira Naturalidade: GUARULHOS UF: SP Data-Nascimento: 15/02/1997 Endereço: neste subdistrito, Guarulhos, SP Filiação - Pai: VALDEMAR MESSIAS DA SILVA Mãe: VALÉRIA ANDRADE DOS SANTOS SILVA

Noivo: LEANDRO DA SILVA CHAGAS Profissão: motorista Estado Civil: solteiro Naturalidade: GUARULHOS UF: SP Data-Nascimento: 16/03/1987 Endereço: neste subdistrito, Guarulhos, SP Filiação - Pai: LUIZ EDUARDO CHAGAS Mãe: MARIA CEZÁRIA CHAGAS
Noiva: ANDRESSA AMARAL DA COSTA Profissão: do lar Estado Civil: solteira Naturalidade: Guarulhos UF: SP Data-Nascimento: 04/01/1990 Endereço: neste subdistrito, Guarulhos, SP Filiação - Pai: EVANDRO AMARAL DA COSTA Mãe: ANDREIA APARECIDA SANTOS

Noivo: ANTONIO HENRIQUE DOS SANTOS Profissão: operador de máquina III Estado Civil: solteiro Naturalidade: Guarulhos UF: SP Data-Nascimento: 20/05/1994 Endereço: neste subdistrito, Guarulhos, SP Filiação - Pai: ANTONIO BENEDITO HENRIQUE Mãe: SANDRA PEREIRA DOS SANTOS
Noiva: HAYSSA YNGRID DA SILVA Profissão: confeitaria Estado Civil: solteira Naturalidade: GUARULHOS UF: SP Data-Nascimento: 20/03/1995 Endereço: neste subdistrito, Guarulhos, SP Filiação - Pai: OSMAR JERONIMO DA SILVA Mãe: JOSEFA EDITE DA ROCHA

Noivo: ETEVALDO MARQUES DA SILVA Profissão: líder de hospedagem Estado Civil: solteiro Naturalidade: ALTO LONGÁ UF: PI Data-Nascimento: 09/12/1984 Endereço: neste subdistrito, Guarulhos, SP Filiação - Pai: DEMERVAL MARQUES DE OLIVEIRA Mãe: MARIA BRAGA DA SILVA OLIVEIRA
Noiva: DELZANIRA PESSOA DE ALENCAR Profissão: do lar Estado Civil: solteira Naturalidade: BENEDITINOS UF: PI Data-Nascimento: 31/05/1984 Endereço: neste subdistrito, Guarulhos, SP Filiação - Pai: ESTEVÃO VIEIRA DE ALENCAR Mãe: MARIA BORGES PESSOA DE ALENCAR

Noivo: AGUILNISON JOSÉ SABINO Profissão: vigilante Estado Civil: solteiro Naturalidade: GUARULHOS UF: SP Data-Nascimento: 18/02/1978 Endereço: neste subdistrito, Guarulhos, SP Filiação - Pai: AGUINALDO JOSÉ SABINO Mãe: NILCEIA DO CARMO SABINO
Noiva: MIRACI ZANINI Profissão: técnica de enfermagem Estado Civil: solteira Naturalidade: SÃO PAULO UF: SP Data-Nascimento: 12/01/1978 Endereço: neste subdistrito, Guarulhos, SP Filiação - Pai: TERCILIO ZANINI Mãe: SEVERINA MARIA DE SANTANA ZANINI

Noivo: JOSÉ RODRIGO DA SILVA TENORIO DE LIMA Profissão: conferente Estado Civil: solteiro Naturalidade: PALMARES UF: PE Data-Nascimento: 01/10/1996 Endereço: neste subdistrito, Guarulhos, SP Filiação - Pai: SIVALDO TENORIO DE LIMA Mãe: ANA PAULA DA SILVA
Noiva: THAINÁ DOS ANJOS LOURENÇO Profissão: auxiliar administrativo Estado Civil: solteira Naturalidade: SÃO PAULO UF: SP Data-Nascimento: 19/02/1997 Endereço: neste subdistrito, Guarulhos, SP Filiação - Pai: PASCOAL LUIS LOURENÇO Mãe: CRISTIANE DOS ANJOS LOURENÇO

Noivo: JUAN KELVIN BORGES MOTA Profissão: formateiro Estado Civil: solteiro Naturalidade: SÃO PAULO UF: SP Data-Nascimento: 07/08/1992 Endereço: neste subdistrito, Guarulhos, SP Filiação - Pai: FRANCISCO MOTA JÚNIOR Mãe: SÔNIA MARIA BORGES MOTA
Noiva: MARIA MICAELI SANTOS ARAUJO Profissão: babá Estado Civil: solteira Naturalidade: SÃO BERNARDO DO CAMPO UF: SP Data-Nascimento: 27/11/1993 Endereço: neste subdistrito, Guarulhos, SP Filiação - Pai: RAIMUNDO NONATO DE ARAUJO Mãe: MARIA DE FATIMA DOS SANTOS ARAUJO

Noivo: THIAGO MARINHO DE OLIVEIRA Profissão: mecânico textil Estado Civil: solteiro Naturalidade: SÃO PAULO UF: SP Data-Nascimento: 07/04/1991 Endereço: neste subdistrito, Guarulhos, SP Filiação - Pai: MANOEL MARINHO DE OLIVEIRA Mãe: SILÉSIA MARIA RODRIGUES DE OLIVEIRA
Noiva: SARA SILVA DE OLIVEIRA Profissão: auxiliar de vendas Estado Civil: solteira Naturalidade: SÃO PAULO UF: SP Data-Nascimento: 02/02/1995 Endereço: neste subdistrito, Guarulhos, SP Filiação - Pai: CARLOS FRANCISCO DE OLIVEIRA Mãe: ADRIANA SILVA DE OLIVEIRA

Noivo: ÉMERSON FLORENCIO MONTE SILVA Profissão: pintor Estado Civil: solteiro Naturalidade: GUARULHOS UF: SP Data-Nascimento: 31/03/1994 Endereço: neste subdistrito, Guarulhos, SP Filiação - Pai: EDNALDO JOSÉ DA SILVA Mãe: MARIA AUXILIADORA PEIXOTO DO MONTE
Noiva: ADRIANA MORAES SILVA Profissão: do lar Estado Civil: solteira Naturalidade: GUARULHOS UF: SP Data-Nascimento: 05/09/1997 Endereço: neste subdistrito, Guarulhos, SP Filiação - Pai: IRENILDO LUIZ DA SILVA Mãe: MARIA VITÓRIA MORAES OLIVEIRA

Noivo: RODRIGO ARLINDO SOARES DOS SANTOS Profissão: metalúrgico Estado Civil: solteiro Naturalidade: SÃO PAULO UF: SP Data-Nascimento: 11/08/1990 Endereço: neste subdistrito, Guarulhos, SP Filiação - Pai: REGINALDO ARLINDO DOS SANTOS Mãe: MARIA APARECIDA SOARES DOS SANTOS
Noiva: VALÉRIA SOUZA BRASIL Profissão: pedagoga Estado Civil: solteira Naturalidade: CAFARNAUM UF: BA Data-Nascimento: 24/06/1984 Endereço: neste subdistrito, Guarulhos, SP Filiação - Pai: AGNALDO SOUZA BRASIL Mãe: ERMÍNIA BARBOSA BRASIL

Noivo: ABDELKARIM FERDOUS Profissão: contador Estado Civil: solteiro Naturalidade: BOUJOUR-MARROCOS UF: Data-Nascimento: 30/06/1992 Endereço: neste subdistrito, Guarulhos, SP Filiação - Pai: AHMED FERDOUS Mãe: KHA-DIJA SROUR
Noiva: EDNA DA SILVA Profissão: pedagoga Estado Civil: divorciada Naturalidade: ARACAJU UF: SE Data-Nascimento: 12/03/1980 Endereço: neste subdistrito, Guarulhos, SP Filiação - Pai: ANTONIO JOSÉ DA SILVA Mãe: MARIA DAS DORES SILVA

Noivo: DOUGLAS TADEU CASSI-MIRO DA SILVA Profissão: operador de armazen Estado Civil: solteiro Naturalidade: SÃO PAULO UF: SP Data-Nascimento: 05/01/1991 Endereço: neste subdistrito, Guarulhos, SP Filiação - Pai: ERONILDO CASSIMIRO DA SILVA Mãe: MARIA DO CARMO DA SILVA
Noiva: JENIFER DOS SANTOS SILVA Profissão: atendente Estado Civil: solteira Naturalidade: ARUJÁ UF: SP Data-Nascimento: 05/03/1999 Endereço: neste subdistrito, Guarulhos, SP Filiação - Pai: RUBENS SANTANA DA SILVA Mãe: VIRGINIA DOS SANTOS SILVA

Noivo: BRUNO GOMES BARBOSA Profissão: operador de máquina Estado Civil: solteiro Naturalidade: GUARULHOS UF: SP Data-Nascimento: 30/06/1993 Endereço: neste subdistrito, Guarulhos, SP Filiação - Pai: Mãe: SILVIA GOMES BARBOSA
Noiva: FERNANDA APARECIDA RODRIGUES Profissão: operadora de caixa Estado Civil: solteira Naturalidade: GUARULHOS UF: SP Data-Nascimento: 21/10/1985 Endereço: neste subdistrito, Guarulhos, SP Filiação - Pai: LORISVALDO RODRIGUES Mãe: SONIA LUZIA DE MOURA RODRIGUES

Noivo: JANDSON VIEIRA DE AGUIAR Profissão: analista de planejamento Estado Civil: solteiro Naturalidade: MOGI DAS CRUZES UF: SP Data-Nascimento: 10/05/1989 Endereço: neste subdistrito, Guarulhos, SP Filiação - Pai: JOÃO VIEIRA DE AGUIAR Mãe: GRACIETE MELO DO CARMO AGUIAR
Noiva: ELIANA SOARES FERREIRA Profissão: auxiliar de montagem Estado Civil: solteira Naturalidade: CARAPICUÍBA UF: SP Data-Nascimento: 20/01/1983 Endereço: neste subdistrito, Guarulhos, SP Filiação - Pai: ANTONIO AUGUSTO SOARES DOS REIS Mãe: GERALDA MAGELA SOARES

Noivo: IVANILDO JOSÉ DOS SANTOS Profissão: serralheiro Estado Civil: solteiro Naturalidade: GUARULHOS UF: SP Data-Nascimento: 07/01/1979 Endereço: neste subdistrito, Guarulhos, SP Filiação - Pai: JOSÉ CELINO DOS SANTOS Mãe: MARIA DO ROSÁRIO PEREIRA SANTOS
Noiva: CARINA RUFINO DA COSTA Profissão: do lar Estado Civil: solteira Naturalidade: SÃO PAULO UF: SP Data-Nascimento: 07/03/1979 Endereço: neste subdistrito, Guarulhos, SP Filiação - Pai: LINDRE RUFINO DA COSTA Mãe: IRADIL FERREIRA DA COSTA

Noivo: CLAUDIO TERUHIKO UJIE Profissão: motorista Estado Civil: divorciado Naturalidade: GUARULHOS UF: SP Data-Nascimento: 05/11/1967 Endereço: neste subdistrito, Guarulhos, SP Filiação - Pai: TOSHIO UJIE Mãe: THEREZA UJIE
Noiva: TELMA MONIQUE DE OLIVEIRA Profissão: auxiliar de escritório Estado Civil: solteira Naturalidade: GUARULHOS UF: SP Data-Nascimento: 23/04/1987 Endereço: neste subdistrito, Guarulhos, SP Filiação - Pai: PAULO RODRIGUES DE OLIVEIRA Mãe: NANCY APARECIDA DO NASCIMENTO OLIVEIRA

Noivo: CLEBER VARELLA MENDES DE SOUZA Profissão: servidor público Estado Civil: solteiro Naturalidade: SÃO PAULO UF: SP Data-Nascimento: 02/10/1990 Endereço: neste subdistrito, SÃO PAULO, SP Filiação - Pai: CARLOS ALBERTO MENDES DE SOUZA Mãe: ANGELINA VARELLA MENDES DE SOUZA

Noiva: JÉSSICA APARECIDA CHAVES Profissão: bancária Estado Civil: solteira Naturalidade: ARUJÁ UF: SP Data-Nascimento: 04/04/1993 Endereço: neste subdistrito, Guarulhos, SP Filiação - Pai: JOSÉ VITOR CHAVES Mãe: VERÔNICA CHAVES

Noivo: ALLISSON JOHNNY ALMEIDA SÁ Profissão: comerciante Estado Civil: solteiro Naturalidade: SÃO PAULO UF: SP Data-Nascimento: 20/03/1994 Endereço: neste subdistrito, Guarulhos, SP Filiação - Pai: EDILSON CARDOSO DE SÁ Mãe: CARMEN LUCIA DE ALMEIDA SÁ
Noiva: ANGELICA DOS ANJOS MONTEIRO Profissão: analista de sistema Estado Civil: solteira Naturalidade: SÃO PAULO UF: SP Data-Nascimento: 01/09/1991 Endereço: neste subdistrito, Guarulhos, SP Filiação - Pai: VALDIVINO ALVES MONTEIRO Mãe: MARIA ASSUNÇÃO DOS ANJOS MONTEIRO

Noivo: JOSÉ EZITO DE MORAIS Profissão: aposentado Estado Civil: viúvo Naturalidade: VÁRZEA UF: PB Data-Nascimento: 05/03/1955 Endereço: Guarulhos, Guarulhos, SP Filiação - Pai: FRANCISCO ANTONIO DE MORAIS Mãe: FRANCISCA FERNANDES DE OLIVEIRA
Noiva: DÉLIA MARIA JESUS DOS SANTOS Profissão: aposentada Estado Civil: solteira Naturalidade: ANTAS UF: BA Data-Nascimento: 02/07/1960 Endereço: Guarulhos, Guarulhos, SP Filiação - Pai: PETRONILO MANOEL DOS SANTOS Mãe: MARIA LIMA DE JESUS

Noivo: FRANCISCO RODRIGUES DA SILVA Profissão: supervisor operacional Estado Civil: solteiro Naturalidade: GUARULHOS UF: SP Data-Nascimento: 06/02/1990 Endereço: neste subdistrito, Guarulhos, SP Filiação - Pai: LUIZ OLIVEIRA DA SILVA Mãe: ANTONIA RODRIGUES DA SILVA
Noiva: REBECA TEIXEIRA DE MELO Profissão: recepcionista Estado Civil: solteira Naturalidade: SÃO PAULO UF: SP Data-Nascimento: 20/01/1997 Endereço: neste subdistrito, Guarulhos, SP Filiação - Pai: DARIO TEIXEIRA DE MELO Mãe: MARIA JOSE DA SILVA MELO

Noiva: SILVIA LEITE DA SILVA Profissão: bancária Estado Civil: solteira Naturalidade: SÃO PAULO UF: SP Data-Nascimento: 23/08/1988 Endereço: neste subdistrito, Guarulhos, SP Filiação - Pai: SILVIO ZUZA DA SILVA Mãe: CASSIA MARIA LEITE DA SILVA
Noiva: CAROLINE RODRIGUES DE SOUZA Profissão: assistente administrativo Estado Civil: solteira Naturalidade: SÃO PAULO UF: SP Data-Nascimento: 17/12/1994 Endereço: neste subdistrito, Guarulhos, SP Filiação - Pai: VALDIR DE SOUZA Mãe: CILEIDE RODRIGUES DOS SANTOS

Noivo: LAELCO LUIS DOS SANTOS Profissão: ajudante de forno Estado Civil: solteiro Naturalidade: LAGOA DA CANOA UF: AL Data-Nascimento: 02/11/1974 Endereço: neste subdistrito, Guarulhos, SP Filiação - Pai: Mãe: ROSALIA FRANCISCA DA CONCEIÇÃO
Noiva: NOEMIA MARIA DO NASCIMENTO Profissão: do lar Estado Civil: solteira Naturalidade: PALMARES UF: PE Data-Nascimento: 06/04/1976 Endereço: neste subdistrito, Guarulhos, SP Filiação - Pai: JOSÉ CAETANO DO NASCIMENTO Mãe: MARIA NOEMIA DO NASCIMENTO

Noivo: JACKSON NERES RIBEIRO Profissão: auxiliar de higiene hospitalar Estado Civil: solteiro Naturalidade: SÃO PAULO UF: SP Data-Nascimento: 05/10/1993 Endereço: neste subdistrito, Guarulhos, SP Filiação - Pai: FRANCISCO DE ASSIS RIBEIRO NETO Mãe: VERA LUCIA NERES VIEIRA SANTOS
Noiva: PATRICIA GONÇALVES BISPO SOUZA Profissão: agente de atendimento Estado Civil: solteira Naturalidade: SÃO PAULO UF: SP Data-Nascimento: 28/04/1994 Endereço: neste subdistrito, Guarulhos, SP Filiação - Pai: DERALDO BISPO SOUZA Mãe: AURENEIDE GONÇALVES SILVA

Noivo: MARCELO FERNANDES SIQUEIRA Profissão: inspetor de linha de produção Estado Civil: divorciado Naturalidade: SÃO PAULO UF: SP Data-Nascimento: 26/12/1989 Endereço: neste subdistrito, Guarulhos, SP Filiação - Pai: JOSÉ CARLOS SIQUEIRA Mãe: ELIZABETH FERNANDES SALES SIQUEIRA
Noiva: JAQUELINE GOMES MACHADO GIL Profissão: analista de logística Estado Civil: solteira Naturalidade: ITABERÁ UF: SP Data-Nascimento: 14/04/1992 Endereço: neste subdistrito, Guarulhos, SP Filiação - Pai: LUIZ LOURENÇO GIL Mãe: ELIETE GOMES MACHADO GIL

Noivo: PAULO FERNANDES DA SILVA Profissão: preparador de máquina Estado Civil: solteiro Naturalidade: POÁ UF: SP Data-Nascimento: 11/05/1983 Endereço: Guarulhos, Guarulhos, SP Filiação - Pai: JOSÉ BARBOSA DA SILVA Mãe: MARINA VERAS DE CARVALHO FERNANDES DA SILVA
Noiva: ALINE DOS SANTOS RIBEIRO Profissão: auxiliar financeiro Estado Civil: solteira Naturalidade: GUARULHOS UF: SP Data-Nascimento: 14/06/1989 Endereço: Guarulhos, Guarulhos, SP Filiação - Pai: EUSTAQUIO RIBEIRO DA SILVA Mãe: VILMA BISPO DOS SANTOS DA SILVA

Noivo: MARCELO GUIMARÃES DA SILVA Profissão: auxiliar de engenharia Estado Civil: solteiro Naturalidade: SÃO PAULO UF: SP Data-Nascimento: 21/07/1991 Endereço: Guarulhos, Guarulhos, SP Filiação - Pai: CICERO BELO DA SILVA Mãe: CLEONICE FERNANDES GUIMARÃES
Noiva: CINTIA DE SOUZA Profissão: consultora de vendas Estado Civil: solteira Naturalidade: GUARULHOS UF: SP Data-Nascimento: 19/09/1991 Endereço: Guarulhos, Guarulhos, SP Filiação - Pai: JOÃO JOSÉ DE SOUZA Mãe: ANA MARIA COSTA DE SOUZA

Noivo: SANDRO ROBERTO DOS SANTOS Profissão: motorista Estado Civil: solteiro Naturalidade: ARUJÁ UF: SP Data-Nascimento: 11/02/1980 Endereço: neste subdistrito, Guarulhos, SP Filiação - Pai: PRAUCIDIO RODRIGUES DOS SANTOS Mãe: HELENA FRANCISCA DOS SANTOS
Noiva: RENATA DO CARMO EUFRASIO Profissão: auxiliar administrativo Estado Civil: solteira Naturalidade: SÃO PAULO UF: SP Data-Nascimento: 04/10/1985 Endereço: neste subdistrito, Guarulhos, SP Filiação - Pai: JOSÉ NILTON EUFRASIO Mãe: MARIA BETÂNIA LOURENÇO DO CARMO

Noivo: ELIÉZER GAUDÊNCIO COELHO Profissão: operador de máquina Estado Civil: solteiro Naturalidade: GUARULHOS UF: SP Data-Nascimento: 26/08/1991 Endereço: Guarulhos, Guarulhos, SP Filiação - Pai: JAIRO MELLO COELHO Mãe: MAURICIELA DOS SANTOS GAUDÊNCIO COELHO
Noiva: MILENA MAYARA ANDRADE DE SOUZA Profissão: assistente de faturamento Estado Civil: solteira Naturalidade: GUARULHOS UF: SP Data-Nascimento: 14/01/1998 Endereço: Guarulhos, Guarulhos, SP Filiação - Pai: DORIVAL DE SOUZA Mãe: RISELDA DE ANDRADE SILVA

Se alguém souber de
algum impedimento,
oponha-o na forma
da Lei. Lavo o
presente para ser
afixado no Serviço
de Registro Civil
e publicado na
imprensa local.



REGISTRO CIVIL 2º SUBDISTRITO DE GUARULHOS

Av. Cap. Walter Ribeiro, 391
Bairro: Cumbica

Flora Maria Borelli Gonçalves

Faça saber que pretendem
se casar e apresentaram
os documentos exigidos
pelo art. 1525 do Código
Civil Brasileiro:

Noivo: CRISTIANO AUGUSTO MOREIRA Profissão: segurança Estado Civil: divorciado Naturalidade: SÃO PAULO UF: SP Data-Nascimento: 02/03/1979 Endereço: neste subdistrito, Guarulhos, SP Filiação - Pai: ANTONIO PEDRO MOREIRA Mãe: MARIA REGINA MOREIRA

Noiva: MARIA DO SOCORRO CAVALCANTE DE QUEIROZ Profissão: do lar Estado Civil: divorciada Naturalidade: CUSTÓDIA UF: PE Data-Nascimento: 18/05/1963 Endereço: neste subdistrito, Guarulhos, SP Filiação - Pai: SEBASTIÃO NUNES DE QUEIROZ Mãe: MARIA ARLINDA CAVALCANTE DE QUEIROZ

Noivo: JORGE RIBEIRO DE SOUZA Profissão: motorista Estado Civil: solteiro Naturalidade: SANTA FILOMENA UF: PE Data-Nascimento: 21/04/1960 Endereço: neste subdistrito, Guarulhos, SP Filiação - Pai: ARCELINO RIBEIRO DE SOUZA Mãe: FRANCISCA ENGRACIA DA CONCEIÇÃO

Noiva: ROSILENE PEREIRA DA SILVA Profissão: do lar Estado Civil: solteira Naturalidade: OURICURI UF: PE Data-Nascimento: 19/03/1981 Endereço: neste subdistrito, Guarulhos, SP Filiação - Pai: ANTONIO LOPES DA SILVA Mãe: MARIA DE LÚCIA PEREIRA DA CRUZ SILVA

Noivo: WESLLYANO KELLWEN MARQUES DA SILVA Profissão: ajudante Estado Civil: solteiro Naturalidade: NATAL UF: RN Data-Nascimento: 01/10/1991 Endereço: neste subdistrito, Guarulhos, SP Filiação - Pai: EDVALDO MARQUES DA SILVA Mãe: MÁRCIA MARIA DA SILVA

Noiva: TALITA DE PAULA LENY Profissão: do lar Estado Civil: solteira Naturalidade: GUARULHOS UF: SP Data-Nascimento: 01/06/1994 Endereço: neste subdistrito, Guarulhos, SP Filiação - Pai: LUIZ CARLOS LENY Mãe: REGINA CELIA JOSÉ LENY

Noivo: CLAYTON JOSÉ DA SILVA Profissão: operador de empilhadeira Estado Civil: divorciado Naturalidade: GUARULHOS UF: SP Data-Nascimento: 21/06/1980 Endereço: neste subdistrito, Guarulhos, SP Filiação - Pai: JOSÉ PEREIRA DA SILVA Mãe: EDITE BORGES DA SILVA

Noiva: REINILDA MARIA DE SOUSA Profissão: passadeira Estado Civil: solteira Naturalidade: PILÃO ARCADEO UF: BA Data-Nascimento: 16/07/1972 Endereço: neste subdistrito, Guarulhos, SP Filiação - Pai: AVELINO JOSÉ DE SOUSA Mãe: MARIA DA CRUZ DE SOUSA

Noivo: GECIVAL FERREIRA DE SOUZA Profissão: ajudante geral Estado Civil: solteiro Naturalidade: GARANHUNS UF: PE Data-Nascimento: 20/02/1980 Endereço: neste subdistrito, Guarulhos, SP Filiação - Pai: VALDELINO DOS ANJOS Mãe: AGENORA DOS SANTOS

Noiva: VALDETE SANTOS DOS ANJOS Profissão: do lar Estado Civil: solteira Naturalidade: ITAGIBÁ UF: BA Data-Nascimento: 20/07/1975 Endereço: neste subdistrito, Guarulhos, SP Filiação - Pai: VALDELINO DOS ANJOS Mãe: AGENORA DOS SANTOS

Noivo: TAWÃ SILVA BENEVIDES Profissão: operador de máquina Estado Civil: solteiro Naturalidade: GUARULHOS UF: SP Data-Nascimento: 29/09/1997 Endereço: neste subdistrito, Guarulhos, SP Filiação - Pai: ADÃO GERALDO BENEVIDES Mãe: HELENA DE JESUS SILVA BENEVIDES

Noiva: ERICA TAIS DIAS TOMAZ Profissão: do lar Estado Civil: solteira Naturalidade: JUNDIAÍ UF: SP Data-Nascimento: 03/10/1997 Endereço: neste subdistrito, Guarulhos, SP Filiação - Pai: GERSON PEREIRA TOMAZ Mãe: ROSEMEIRE DIAS DOS SANTOS TOMAZ

Noivo: WILLIAM FRANCISCO SOUZA DE ANDRADE Profissão: cortador Estado Civil: divorciado Naturalidade: MUNIZ FERREIRA UF: BA Data-Nascimento: 25/04/1963 Endereço: neste subdistrito, Guarulhos, SP Filiação - Pai: FRANCISCO ANDRADE Mãe: JOSELITA PALMIRA DE SOUZA

Noiva: DANIELE MARIA DOS SANTOS SILVA Profissão: do lar Estado Civil: solteira Naturalidade: SALVADOR UF: BA Data-Nascimento: 04/03/1985 Endereço: neste subdistrito, Guarulhos, SP Filiação - Pai: VERIDIANO BARBOSA DA SILVA Mãe: ALTINA MARIA DOS SANTOS

Noivo: MATEUS ALVES DOS SANTOS Profissão: Estado Civil: solteiro Naturalidade: SÃO PAULO UF: SP Data-Nascimento: 17/12/1999 Endereço: neste subdistrito, Guarulhos, SP Filiação - Pai: IVAN MARCIO DOS SANTOS Mãe: CRISTIANE ALVES DOS SANTOS

Noiva: EMILAY GOMES DE OLIVEIRA Profissão: Estado Civil: solteira Naturalidade: BRÁSILIA UF: DF Data-Nascimento: 14/03/1999 Endereço: neste subdistrito, Guarulhos, SP Filiação - Pai: EDIVALDO ALVES DE OLIVEIRA Mãe: LÚCIA DE FÁTIMA GOMES OLIVEIRA

Noivo: ANDERSON LUIZ CHAGAS Profissão: consultor comercial Estado Civil: solteiro Naturalidade: SÃO PAULO UF: SP Data-Nascimento: 12/08/1980 Endereço: Tucuruvi, São Paulo, SP Filiação - Pai: LUIZ MENDES CHAGAS Mãe: SEBASTIANA MARIA DOS SANTOS

Noiva: PRISCILA ANDRADE FERRACCIU Profissão: Estado Civil: divorciada Naturalidade: SÃO PAULO UF: SP Data-Nascimento: 14/03/1979 Endereço: neste subdistrito, Guarulhos, SP Filiação - Pai: JOSE CARLOS FERRACCIU Mãe: MARCIA ANDRADE FERRACCIU

Noivo: ILDEMAR DIAS MACHADO Profissão: operador de máquina Estado Civil: solteiro Naturalidade: SÃO PAULO UF: SP Data-Nascimento: 28/02/1981 Endereço: neste subdistrito, Guarulhos, SP Filiação - Pai: JOSÉ DIAS MACHADO Mãe: MARIA CESARIA DA SILVA MACHADO

Noiva: EDNALVA MARIA DE QUEIROZ Profissão: do lar Estado Civil: solteira Naturalidade: SÃO PAULO UF: SP Data-Nascimento: 27/10/1977 Endereço: neste subdistrito, Guarulhos, SP Filiação - Pai: ANTONIO ESTEVÃO DE QUEIROZ Mãe: MARIA DIGNA DE QUEIROZ

Noivo: MANOEL FERNANDES DE ALMEIDA Profissão: motorista Estado Civil: divorciado Naturalidade: MARAGOGIPE UF: BA Data-Nascimento: 22/03/1963 Endereço: neste subdistrito, Guarulhos, SP Filiação - Pai: ANTONIO PINTO DE ALMEIDA Mãe: MARTA FERNANDES DE ALMEIDA

Noiva: MICHELE SANTOS DE SOUZA Profissão: do lar Estado Civil: divorciada Naturalidade: IBIRATAIA UF: BA Data-Nascimento: 03/08/1980 Endereço: neste subdistrito, Guarulhos, SP Filiação - Pai: MIGUEL PEREIRA DE SOUZA Mãe: MARIA JOSÉ SILVA SANTOS

Noivo: DEIVISON SOARES SIQUEIRA Profissão: tapeceiro Estado Civil: solteiro Naturalidade: DIADEMA UF: SP Data-Nascimento: 27/04/1994 Endereço: Taboão, São Bernardo do Campo, SP Filiação - Pai: LEONARDO MAGALHÃES SIQUEIRA Mãe: ADRIANA SOARES SIQUEIRA

Noiva: LARISSA NOGUEIRA CAMPOS Profissão: estudante Estado Civil: solteira Naturalidade: GUARULHOS UF: SP Data-Nascimento: 06/12/1996 Endereço: neste subdistrito, Guarulhos, SP Filiação - Pai: JOSE MESSIAS ALECRIM CAMPOS Mãe: MARIA DO SOCORRO NOGUEIRA SIMÕES

Noivo: ALEXANDRE DA SILVA SOUZA Profissão: ajudante geral Estado Civil: solteiro Naturalidade: Guarulhos UF: SP Data-Nascimento: 12/01/1999 Endereço: neste subdistrito, Guarulhos, SP Filiação - Pai: GILVANDO CARLOS DE SOUZA Mãe: LUCIRLENE DA SILVA

Noiva: BEATRIZ LIMA MARIANO Profissão: do lar Estado Civil: solteira Naturalidade: ITORORÓ UF: BA Data-Nascimento: 07/02/2000 Endereço: neste subdistrito, Guarulhos, SP Filiação - Pai: CLAUDIO NOVAIS MARIANO Mãe: ROSINEIDE VIEIRA LIMA

Noivo: LUZENILDO FARIAS DOS SANTOS Profissão: analista de sistemas Estado Civil: divorciado Naturalidade: MACEIÓ UF: AL Data-Nascimento: 04/05/1978 Endereço: neste subdistrito, Guarulhos, SP Filiação - Pai: JOSÉ BISPO DOS SANTOS Mãe: JOSIANE ALMEIDA GUIMARÃES Profissão: coach Estado Civil: divorciada Naturalidade: MANAUS UF: AM Data-Nascimento: 05/01/1978 Endereço: Parque Dez de Novembro, Manaus, AM Filiação - Pai: JOSÉ CUNHA GUIMARÃES Mãe: ÔLEGE ALMEIDA SILVA GUIMARÃES

Noivo: EDUARDO FERREIRA DA SILVA JÚNIOR Profissão: operador de máquina Estado Civil: solteiro Naturalidade: GUARULHOS UF: SP Data-Nascimento: 11/02/1986 Endereço: neste subdistrito, Guarulhos, SP Filiação - Pai: EDUARDO FERREIRA DA SILVA Mãe: MARIA BERNARDETE NERES

Noiva: ARLYNE SOARES DA SILVA Profissão: do lar Estado Civil: solteira Naturalidade: SÃO PAULO UF: SP Data-Nascimento: 08/07/1991 Endereço: neste subdistrito, Guarulhos, SP Filiação - Pai: ARY LUCIO DA SILVA Mãe: SONIA CONCEIÇÃO SOARES

Noivo: MARCOS AURELIO RODRIGUES GOMES Profissão: metalúrgico Estado Civil: solteiro Naturalidade: VIANA UF: MA Data-Nascimento: 12/10/1980 Endereço: neste subdistrito, Guarulhos, SP Filiação - Pai: JOÃO LOPES GOMES Mãe: DULCIMEIRE PENHA RODRIGUES

Noiva: SILRILIA VERONELLY ARAÚJO SANTANA Profissão: do lar Estado Civil: solteira Naturalidade: PARELHAS UF: RN Data-Nascimento: 10/12/1987 Endereço: neste subdistrito, Guarulhos, SP Filiação - Pai: EDMILSON ROSA DE SANTANA Mãe: JOELITA DE ARRUDA CÂMARA DE ARAÚJO

Noivo: BRUNO SOUZA DA SILVA Profissão: eletricista d manutenção Estado Civil: solteiro Naturalidade: GUARULHOS UF: SP Data-Nascimento: 02/03/1992 Endereço: neste subdistrito, Guarulhos, SP Filiação - Pai: JOSÉ JANILSON DA SILVA Mãe: MARIA JOSÉ SOUZA DA SILVA

Noiva: PAMELLA DANIELE NOBREGA Profissão: servidora da justiça Estado Civil: solteira Naturalidade: SÃO PAULO UF: SP Data-Nascimento: 27/09/1991 Endereço: neste subdistrito, Guarulhos, SP Filiação - Pai: GENIVALDO NOBREGA Mãe: MARLI CARETA PINHEIRO NOBREGA

Noivo: ÉVILLON LAMÊGO Profissão: cabeleireiro Estado Civil: solteiro Naturalidade: AURELINO LEAL UF: BA Data-Nascimento: 18/03/1994 Endereço: neste subdistrito, Guarulhos, SP Filiação - Pai: Mãe: LINDIANE DO AMOR DIVINO LAMÊGO

Noiva: SAMARA MAÍSA SOUSA Profissão: ajudante de cozinha Estado Civil: divorciada Naturalidade: SÃO PAULO UF: SP Data-Nascimento: 09/02/1991 Endereço: neste subdistrito, Guarulhos, SP Filiação - Pai: EDINALDO PEREIRA DA SILVA Mãe: MARIA DO SOCORRO SILVA SOUSA

Noivo: MARCELO HENRIQUE GONÇALVES FERREIRA Profissão: analista financeiro Estado Civil: solteiro Naturalidade: GUARULHOS UF: SP Data-Nascimento: 01/05/1996 Endereço: neste subdistrito, Guarulhos, SP Filiação - Pai: LOURIVAL SANTANA FERREIRA Mãe: NEIDE LUCIANO GONÇALVES

Noiva: BEATRIZ CHIARI SILVA Profissão: assistente administrativo Estado Civil: solteira Naturalidade: JUNDIAÍ UF: SP Data-Nascimento: 08/07/1998 Endereço: neste subdistrito, Guarulhos, SP Filiação - Pai: JOÃO MOREIRA DA SILVA Mãe: ROSIMEIRE APARECIDA CHIARI SILVA

Noivo: RODRIGO ALEXANDRE DA SILVA SANTOS Profissão: vendedor Estado Civil: solteiro Naturalidade: SÃO PAULO UF: SP Data-Nascimento: 06/12/1992 Endereço: neste subdistrito, Guarulhos, SP Filiação - Pai: EDMILSON ALEXANDRE OTAVIO DOS SANTOS Mãe: SANDRA APARECIDA BRITO DA SILVA

Noiva: STEFANY ALENCAR LACERDA Profissão: do lar Estado Civil: solteira Naturalidade: SÃO PAULO UF: SP Data-Nascimento: 19/12/1995 Endereço: neste subdistrito, Guarulhos, SP Filiação - Pai: PAULO VIANA DE LACERDA Mãe: MARIA LUCIENE DE ALENCAR LACERDA

Noivo: ALEX BEZERRA DE MELO Profissão: operador de máquina CNC Estado Civil: solteiro Naturalidade: GUARULHOS UF: SP Data-Nascimento: 13/12/1994 Endereço: neste subdistrito, Guarulhos, SP Filiação - Pai: REGINALDO SEVERINO DE MÊLO Mãe: QUITÉRIA BEZERRA DE MÊLO

Noiva: MILENA GOMES LINS Profissão: auxiliar de relacionamento Estado Civil: solteira Naturalidade: SÃO PAULO UF: SP Data-Nascimento: 12/01/1999 Endereço: neste subdistrito, Guarulhos, SP Filiação - Pai: RAIMUNDO SUPILINO LINS Mãe: ROSA GOMES DA SILVA LINS

Noivo: JULIO MONTEIRO DE ARAUJO SANCHES Profissão: analista de custos Estado Civil: solteiro Naturalidade: SÃO PAULO UF: SP Data-Nascimento: 10/01/1992 Endereço: neste subdistrito, Guarulhos, SP Filiação - Pai: ALEXANDRE DIAS SANCHES Mãe: MANUELINA MONTEIRO DE ARAUJO SANCHES

Noiva: JÉSSICA MACHADO DA SILVA Profissão: cabeleireira Estado Civil: solteira Naturalidade: ARUJÁ UF: SP Data-Nascimento: 03/03/1995 Endereço: neste subdistrito, Guarulhos, SP Filiação - Pai: ANTONIO FRANCISCO DA SILVA Mãe: EDILENA MACHADO DA SILVA

Noivo: JERISVAL SOUZA SANTOS Profissão: comerciante Estado Civil: solteiro Naturalidade: DÁRIO MEIRA UF: BA Data-Nascimento: 25/09/1963 Endereço: neste subdistrito, Guarulhos, SP Filiação - Pai: DURVAL MOREIRA DOS SANTOS Mãe: NECLIDES SOUZA SANTOS

Noiva: ENEDINA MARTINS DA SILVA Profissão: do lar Estado Civil: divorciada Naturalidade: MATA VERDE UF: MG Data-Nascimento: 30/03/1964 Endereço: neste subdistrito, Guarulhos, SP Filiação - Pai: JOSÉ PEREIRA DA SILVA Mãe: GENY MARTINS DA SILVA

Noivo: RUBENS DA SILVA MELO JÚNIOR Profissão: auxiliar de apoio Estado Civil: solteiro Naturalidade: SÃO PAULO UF: SP Data-Nascimento: 13/07/1992 Endereço: neste subdistrito, Guarulhos, SP Filiação - Pai: RUBENS DA SILVA MELO Mãe: DENISE SOUZA DE OLIVEIRA

Noiva: KARINE KARI DA SILVA Profissão: do lar Estado Civil: solteira Naturalidade: FERRAZ DE VASCONCELOS UF: SP Data-Nascimento: 09/04/1997 Endereço: neste subdistrito, Guarulhos, SP Filiação - Pai: AUGUSTO AZARIAS DA SILVA Mãe: MARIA LUCIA DOS SANTOS SILVA

Noivo: LUCAS LUIZ DA SILVA Profissão: metalúrgico Estado Civil: solteiro Naturalidade: GUARULHOS UF: SP Data-Nascimento: 10/09/1992 Endereço: neste subdistrito, Guarulhos, SP Filiação - Pai: UILSON LUIZ DA SILVA Mãe: INALDA GABRIEL DA SILVA

Noiva: BRUNA ARAÚJO ROSA Profissão: técnica em química Estado Civil: solteira Naturalidade: GUARULHOS UF: SP Data-Nascimento: 08/01/1989 Endereço: neste subdistrito, Guarulhos, SP Filiação - Pai: ANTONIO PLÁCIDO D'AROSA SOBRINHO Mãe: ROSILDA FERREIRA DE ARAÚJO ROSA

Noivo: OSMAR FERNÁNDEZ GUEVARA Profissão: técnico em gastronomia Estado Civil: solteiro Naturalidade: Guantánamo UF: Data-Nascimento: 24/09/1969 Endereço: Jardim Emilia, Arujá, SP Filiação - Pai: WILFREDO FERNANDEZ Mãe: MARIA ENELIA GUEVARA

Noiva: ROSIMEIRE FERREIRA COSTA Profissão: auxiliar de produção Estado Civil: solteira Naturalidade: BATALHA UF: AL Data-Nascimento: 11/05/1982 Endereço: neste subdistrito, Guarulhos, SP Filiação - Pai: ANTONIO DOS SANTOS COSTA Mãe: BERNARDETE FERREIRA COSTA

Noivo: WILLIAM LISBÔA DA SILVA Profissão: serralheiro Estado Civil: divorciado Naturalidade: GUARULHOS UF: SP Data-Nascimento: 10/03/1986 Endereço: neste subdistrito, Guarulhos, SP Filiação - Pai: JOSÉ CARLOS GOMES DA SILVA Mãe: EUNICE BATISTA LISBÔA DA SILVA

Noiva: ADRIELI MARIANO FERNANDES Profissão: do lar Estado Civil: solteira Naturalidade: GUARULHOS UF: SP Data-Nascimento: 26/06/1996 Endereço: neste subdistrito, Guarulhos, SP Filiação - Pai: ELIAS MARIANO FERNANDES Mãe: MARTA ADORNI DA SILVA FERNANDES

Noivo: LUCAS SILVA DOS REIS Profissão: operador de empilhadeira Estado Civil: solteiro Naturalidade: GUARULHOS UF: SP Data-Nascimento: 11/02/1996 Endereço: neste subdistrito, Guarulhos, SP Filiação - Pai: CARLOS ALBERTO DOS REIS Mãe: LUCYRENE DIAS DA SILVA

Noiva: GISELE FERREIRA RODRIGUES Profissão: técnica de enfermagem Estado Civil: solteira Naturalidade: SÃO FRANCISCO UF: MG Data-Nascimento: 01/09/1994 Endereço: Fazenda Castro, Ribeirão das Neves, MG Filiação - Pai: ANTONIO RODRIGUES MOTA Mãe: FRANCISCA FERREIRA RODRIGUES

Noivo: ROQUE PEREIRA JÚNIOR Profissão: ajudante geral Estado Civil: solteiro Naturalidade: JAGUAQUARA UF: BA Data-Nascimento: 16/08/1981 Endereço: neste subdistrito, Guarulhos, SP Filiação - Pai: Mãe: MARIA DA CONCEIÇÃO PEREIRA

Noiva: LUSSARA AMORIM DA SILVA Profissão: diarista Estado Civil: solteira Naturalidade: ARAPIRACA UF: AL Data-Nascimento: 03/03/1986 Endereço: neste subdistrito, Guarulhos, SP Filiação - Pai: LOURIVAL LUIZ DA SILVA Mãe: LUCIENE DE AMORIM SILVA

Noivo: SAULO CANNAROSSO DE SOUSA Profissão: agente de bagagem Estado Civil: solteiro Naturalidade: SÃO PAULO UF: SP Data-Nascimento: 10/04/1981 Endereço: neste subdistrito, Guarulhos, SP Filiação - Pai: ARLINDO PEREIRA DE SOUSA Mãe: IRACEMA CANNAROSSO DE SOUSA

Noiva: INGRID MARQUES SANTANA DA SILVA Profissão: securitária Estado Civil: solteira Naturalidade: SÃO PAULO UF: SP Data-Nascimento: 05/08/1990 Endereço: São Miguel Paulista, São Paulo, SP Filiação - Pai: CARLOS ALBERTO SANTANA DA SILVA Mãe: IVONE MARQUES DOS REIS

Noivo: EDSON LARA Profissão: químico Estado Civil: divorciado Naturalidade: GUARULHOS UF: SP Data-Nascimento: 17/11/1968 Endereço: neste subdistrito, Guarulhos, SP Filiação - Pai: NILO LARA Mãe: INEZ PINHEIRO LARA

Noiva: RAIMUNDA NONATA DOS SANTOS Profissão: auxiliar de limpeza Estado Civil: solteira Naturalidade: TERESINA UF: PI Data-Nascimento: 27/04/1964 Endereço: neste subdistrito, Guarulhos, SP Filiação - Pai: MANOEL FRANCELINO DOS SANTOS Mãe: MARIA DO ROSÁRIO FERREIRA DA SILVA

Noivo: DENIS DANTAS Profissão: ajudante geral Estado Civil: solteiro Naturalidade: SÃO PAULO UF: SP Data-Nascimento: 28/06/1993 Endereço: neste subdistrito, Guarulhos, SP Filiação - Pai: UBIRAJARA DANTAS Mãe: LUCIA MARIA DA CONCEIÇÃO DANTAS

Noiva: PATRICIA ABREU BITANCOURT Profissão: auxiliar de vitrine Estado Civil: solteira Naturalidade: SÃO PAULO UF: SP Data-Nascimento: 04/12/1982 Endereço: neste subdistrito, Guarulhos, SP Filiação - Pai: MANOEL RODRIGUES BITANCOURT Mãe: MARIA DA GRAÇA ABREU BITANCOURT

Noivo: WELBESON DO PRADO SANTOS Profissão: segurança Estado Civil: solteiro Naturalidade: VITÓRIA DA CONQUISTA UF: BA Data-Nascimento: 03/02/1989 Endereço: neste subdistrito, Guarulhos, SP Filiação - Pai: JOSÉ NILTON SOUZA SANTOS Mãe: GILVANEIDE DO PRADO SANTOS

Noiva: JULIANA SANTOS SOARES Profissão: vendedora Estado Civil: solteira Naturalidade: GUARULHOS UF: SP Data-Nascimento: 06/02/1994 Endereço: neste subdistrito, Guarulhos, SP Filiação - Pai: ROVILSON RODRIGUES SOARES Mãe: AZENILDE SOUZA SANTOS SOARES

Noivo: JOSÉ CARLOS DE MELO MACHADO Profissão: balconista Estado Civil: solteiro Naturalidade: CACHOTINHO UF: PE Data-Nascimento: 30/08/1994 Endereço: neste subdistrito, Guarulhos, SP Filiação - Pai: NOÉ MACHADO Mãe: JOSEFA DE MELO MACHADO

Noiva: INGRIT CASSIANO NOBREGA Profissão: auxiliar administrativo Estado Civil: solteira Naturalidade: SÃO PAULO UF: SP Data-Nascimento: 08/06/1999 Endereço: neste subdistrito, Guarulhos, SP Filiação - Pai: ARIZOMAR CASSIANO VIVEIROS Mãe: LEILA NOBREGA DO NASCIMENTO

Noivo: FERNANDO AZEVEDO BORGES Profissão: serralheiro Estado Civil: divorciado Naturalidade: SÃO PAULO UF: SP Data-Nascimento: 27/01/1979 Endereço: neste subdistrito, Guarulhos, SP Filiação - Pai: FRANCISCO BORGES FILHO Mãe: MARIA GORETTI AZEVEDO BORGES

Noiva: FRANCINE RICAETE SANTOS Profissão: funcionária pública Estado Civil: divorciada Naturalidade: MANDAGUARI UF: PR Data-Nascimento: 30/09/1982 Endereço: neste subdistrito, Guarulhos, SP Filiação - Pai: FRANCISCO RICARTE DA COSTA Mãe: NEUZA RIBEIRO DA COSTA

Se alguém souber de
algum impedimento,
oponha-o na forma da
Lei. Lavro o presente
para ser afixado no
Serviço de Registro
Civil e publicado na
imprensa local.

Classificados de linha

EMPREGOS

PRECISA-SE

CONTRATAÇÃO

Advogados p/ departamento jurídico. C/ exp. Enviar currículo: construaotet@gmail.com a/c: lvonete

ATENÇÃO GAROTAS

Garotas maiores de 18 anos p/ privê c/ excelente localização região central privê. Bobando c/ clientela formada, hor flexíveis, pgto diário, ganhos garantido de R\$200,0 a R\$800,00 por dia. Forneço moradia e alimentação. F:97436-3151/96895-1676

ANUNCIE

IMÓVEIS

ALUGA-SE

SALÃO 152 METROS

Proximo a praça 8, taboão R\$ 1.500,00 F:2468-9271/ 99976-9738

VENDE-SE

TERRENOS GUARULHOS

Ótimo localização há apenas 2 km da praça 8 de dezembro. peq. entr. e mensais de R\$ 650,00 Últimas unid. não percam. F:4969-4226/ 4969-0884 www.cooper-terrahabitacional.com.br

APT. COND. MAXIMO - CENTRO GRS

2 vagas, 3 quartos. Decorado, rico em armários planejados. 17º andar. R\$630Mil. F: 97164-9190/ 2086-8931

COND. VL BOSQUE - CENTRO GRS 3 salas ampliadas, 3 quartos, decorado, rico em armários planejados, 1º andar. Vista para o Bosque Maia. R\$950Mil. F: 97164-9190/ 2086-8931

NEGÓCIOS

OPORTUNIDADE

PASSANDO PONTO

Loja de auto-vidros. F:2382-8286 Dilmir. Vl. Galvão- Guarulhos

SERVIÇOS

SERVIÇOS

MAGNUS TRASPORTE

Mudanças e carreto para toda Guarulhos F:94905-7784

TURISMO

EXCURSÃO P/ PARATY RJ

20 de Outubro. R\$120,00. Maiores informações F:98299-8781 Joseli.

EDITAIS LEGAIS E PUBLICAÇÕES JURÍDICAS



TEL. 2823-0800

Para
anunciar
nos
classificados
ligue:

2823-0828

2823-0829

2823-0830

2823-0836

2823-0837

TERRENO EM GUARULHOS

140m² - ENT. +84
MENSAL R\$1.170,00



NOVO LOTEAMENTO
MAIRIPORÁ

140m² - ENT.+ MENSAIS
a partir de R\$789,00

☎ 4112-7000

EMPRESA DE
COMUNICAÇÃO VISUAL
CONTRATA

ADESIVADOR

com experiência,
Habilitação B. Registro
CTPS Salário R\$ 1.500,00
+VT+ 3 refeições dia.
Expediente seg. a sexta
das 08h as 18h .
Comparecer p/ entrevista
td. quarta das 10h as 13h.
Av. Antonio Iervolino, 146
Vila Augusta
Guarulhos - SP.

Curso preparatório para

SUPLETIVO

ENEM, ENCCEJA E EJA

Você não tem 1º ou 2º grau?
Nós temos a solução!

**CURSO
NACIONAL**

Matrícula
Grátis

Aulas 1 vez
por semana

Curso
Rápido

☎ (11) 2408-4200

R. JOÃO GONÇALVES, 275, CENTRO

www.cursonacional.com.br

**CURTA
GUARULHOSHOJE
NO FACEBOOK**

**Dos 600 mil usuários do
Facebook de Guarulhos,
MAIS DE 223 MIL
são nossos seguidores**

facebook.

www.facebook.com/ **HOJE**

MELHOR CUSTO
BENEFÍCIO DO
MERCADO EM
**OUTSOURCING
DE IMPRESSÃO.**

QUALIDADE
PRIME
PREÇO
PROMO

COBRIMOS
QUALQUER
OFERTA*

**EQUIPAMENTOS
NOVOS!**

**VAMOS
CONVERSAR?**

envie um email
contato@rpprime.com.br

acesse
www.rpprime.com.br

(11) 4967-8400

RP
prime
Soluções em TI

sãojudas[»]
guarulhos

QUERO SER SÃO JUDAS

A São Judas chegou a
Guarulhos*.

Estude com a qualidade da
3ª melhor universidade privada
do estado de São Paulo, segundo
o MEC, e concorra a **bolsas de
até 100%**** para todo o curso.

Prova:
20/10 – 14h

Inscreva-se em:
vestibularsaojudas.com.br

Conheça também nossos cursos de pós-graduação e de curta duração.

*Cursos de graduação e pós-graduação devidamente autorizados conforme decreto 9.057/17, Portarias MEC 23/17 e 742/18, resolução do MEC 017/18 e parecer CNE /CES 146/18, a serem oferecidos na unidade acadêmica São Judas Guarulhos, de acordo com a grade curricular do curso, disponível no site da instituição. **Bolsa sobre o valor bruto e não cumulativa com demais descontos e/ou financiamentos, exceto Prouni. Caso o aluno obtenha o Prouni, os descontos se acumularão. Consulte as condições para seu curso e sua unidade no site ou em nossos canais de atendimento.

DES
CUBRA
| SE

