

GUARULHOS >>

HOJE

www.guarulhoshoje.com.br

Distribuição gratuita



Reprodução

**Atriz Erika Januza
será a musa da
paulistana Vai-Vai
no carnaval 2019**

GH Pág. 9

**Aniversário
barbosa**
O Supermercado da Família!

É FÁCIL CONCORRER!

A CADA
R\$ 40,00
EM COMPRAS = 1 CUPOM

E A CADA
PRODUTO
PARTICIPANTE =

+ 1 CUPOM
PRESENÇA O CUPOM E
DEPOSITE NA URNA

ANIVERSARIOBARBOSA.COM.BR

Promoção válida de 01/11/2018 a 03/02/2019. Sorteio: 09/02/2019.
Nº do Certificado de Autorização Caixa 6-0894/2018. Imagens meramente ilustrativas.

**Mágica
dos Preços
Baixos**

Promoção válida de
01/11/2018 a 03/02/2019.
Sorteio: 09/02/2019.
Imagens Meramente Ilustrativas.
Nº do Certificado de
Autorização Caixa
6-0894/2018

42 Anos

Carro

Casa

Ofertas válidas para
Guarulhos,
São Paulo e
Grande São Paulo,
exceto interior.

Vem aí...

**BLACK
FRIDAY**

barbosa
O Supermercado da Família!

Super Feirão

Limite de 5 Unid./kg por cliente

Ofertas válidas de Quarta e Quinta 21/11 e 22/11/2018



Alface
Mimosa Unid.
0,99
Unid.
Varejo R\$ 1,49



Vagem à Granel
Macarrão cada 100g
0,69
100g



Chuchu kg
0,99



Batata
Lavada kg
1,49
kg
Varejo R\$ 1,99



Ovos
Brancos Band.
c/ 20 Unid.
6,99
Band.
Varejo R\$ 7,99



Repolho Roxo kg/
Alho Poró Unid.
1,69
kg/ Unid.



Pepino
Comum/
Japônes
kg
1,69
kg



Cenoura/
Abóbora
Cabotian kg
1,99
kg



Abobrinha
Italiana kg
2,99
kg



Batata Doce
Rosada kg
3,49
kg



Laranja
Pera kg
1,99
kg
Varejo R\$ 2,49



Banana
Nanica kg
1,99
kg
Varejo R\$ 2,49



Melão
Amarelo kg
2,99
kg



Manga Tommy
kg
2,99
kg



Abacaxi Pérola
unid.
3,99
Unid.



Mamão
Formosa kg
3,99
kg



Maçã Pc. 1kg
3,99
kg



Tapioca Delicias do
Brasil 500g/ 1kg
3,99
cada



7,99
cada



Alho Triturado
Barbosa 900g
9,99
cada



Melancia
Unid.
8,99
Unid.

Mercearia

Ofertas de Quarta a Quinta do dia 21/11 a 22/11



Arroz Guacira Tipo 1 - 5kg
cada
10,99
No Cartão Barbosa
Varejo R\$ 11,99



Feijão Carioca Barboza 1kg
cada
2,69
No Cartão Barbosa
Varejo R\$ 2,99



Café Fort 500g
cada
6,99



Macarrão Adria Sêmola Tipos 500g
cada
1,99
No Atacado a partir de 03 unid.
Varejo R\$ 2,29



Molho de Tomate Primor Tradicional Sachê 340g
cada
0,99
No Atacado a partir de 03 unid.
Varejo R\$ 1,19



Tempero Sazon Sabores 60g
cada
2,99
No Atacado a partir de 03 unid.
Varejo R\$ 3,49



Biscoito Vitarella 400g (Exceto Integral e Choc.)
cada
2,99
No Atacado a partir de 03 unid.
Varejo R\$ 3,49



Creme Nutella Ferrero 140g
cada
6,99



Torta de Frango/ Torta de Frios
cada 100g
1,49



Lanche de Metro Sabores
cada 100g
1,99



Polpa Leco 540g
cada
2,99



Margarina Doriana 500g
cada
3,49
No Cartão Barbosa
Varejo R\$ 3,99



Leite Longa Vida Italac 1L
cada
2,19
No Cartão Barbosa
Varejo R\$ 2,49



Pão de Forma Panco Trad. 500g/ Bisnaguinha Panco Trad. 300g
cada
4,99
No Atacado a partir de 02 unid.
Varejo R\$ 5,49



Torrada Adria Sabores 160g
cada
1,99
No Atacado a partir de 02 unid.
Varejo R\$ 2,49

Perecíveis



Coxão Mole/ Patinho Peça Pedago kg
18,99 kg



Costelinha Suína Cong. kg
11,99 kg



Pernil Sadia Cong. kg
9,99 kg



Peito de Frango s/ Osso kg
8,99 kg
No Cartão Barbosa
Varejo R\$ 9,99



Mini Chicken Perdígão Sabores 275g
cada
3,99



Mortadela Perdígão Bologna Ouro Fatiada 100g
1,49 100g



Linguiça Calabresa Perdígão 100g
1,29 100g



Presunto S/ Capa Perdígão Fatiado 100g
1,69 100g



Steak de Frango Perdígão 100g
0,79 100g
Leve 5 Pague 4 A unidade sai por
Varejo R\$ 0,99



Salsicha Hot Dog Perdígão kg
7,99 kg

Bebidas



Suco Del Vale Fresh Tp 1,5 Litro
cada
2,79



Refresco em Pó Frisco 25g
cada
0,59
No Atacado a partir de 06 unid.
Varejo R\$ 0,69



Cerveja Amstel Lata 269ml
cada
1,99
No Atacado a partir de 12 unid.
Varejo R\$ 2,19



Vinho Santomé Tinto Seco/ Suave 750ml
cada
9,99

Ofertas válidas para Guarulhos, São Paulo e Grande São Paulo, exceto interior.

Fale Conosco 0800 77 18 688 Segunda à Sexta das 8h às 17h sac@barbosasm.com.br

barbosasm @barbosasupermercados

Aceitamos os cartões: Cielo VR Sodexo Ticket VISA Mastercard

Banco24Horas

barbosa

Compras On-Line Receba em Casa Acesse nosso Site

barbosasm.com.br

Mantenha sua Cidade Limpa



IMAGENS MERAMENTE ILUSTRATIVAS. ENQUANTO DURAREM OS ESTOQUES NA DATA VIGENTE DA OFERTA. Garantimos a quantidade mínima de 10un./kg em nosso estoque por item anunciado. Reservamo-nos o direito de limitar produtos anunciados de acordo com a port. da sunab nº2 de 24/07/96, cap. vi, art. 20, parágrafo único. Não vendemos no atacado para melhor atender nossos clientes. Reservamo-nos o direito de corrigir ou não comercializar produtos com erro gráfico. Após promoção os preços voltam ao normal. São proibidas a venda e a entrega de bebidas alcoólicas a menores de 18 (dezoito) anos. (art. 81 p.ii do estatuto da criança e do adolescente). Bebidas alcoólicas são prejudiciais à saúde, à família e à sociedade. (lei estadual nº 10.501 de 16/02/2000). Aprecie com moderação. O ministério da saúde adverte: O aleitamento materno evita infecções e alergias e é recomendado até os dois anos de idade ou mais. A portaria nº. 03, de 1º de março de 2002 regulamenta o uso do vale alimentação como forma de pagamento apenas para produtos de gênero alimentício. Assim, produtos como cigarros, bebidas alcoólicas, eletro, entre outros não podem ser pagos com cartão vale alimentação. Não nos responsabilizamos por ofertas divulgadas em canais não oficiais.

Entrega em Domicílio.



Consulte Regras na Loja



GUARULHOS >> HOJE

www.guarulhoshoje.com.br

Distribuição gratuita



Veja especial Educação

CARNAVAL 2019: Erika Januza anunciou pelas redes sociais que será a musa da escola de samba Vai-Vai no carnaval de 2019. Será a primeira vez da atriz na festa paulistana **GH** Pág. 09

Rodoanel irá abrir o trecho Norte para tráfego de veículos em 2019

A previsão é da Dersa, que revelou que o trecho que passa por Guarulhos está com 87% de suas obras concluídas; as obras tiveram início em 2013 com conclusão prevista para três anos depois, mas foi adiada por vários imbróglis **GH** Pág. 2

Ivanildo Porto



Prefeitura diz que baile funk no Jardim Vermelhão não tinha autorização para ser realizado

GH Pág. 4

Ivanildo Porto



Cidade de Guarulhos tem déficit habitacional de 45 mil moradias, diz a Secretaria de Habitação

GH Pág. 7

Pagamento do 5º lote do abono PIS/Pasep tem início

GH Pág. 8

Dersa prevê para 2019 a abertura do trecho Norte do Rodoanel para tráfego de veículos

Ivanildo Porto



Antônio Boaventura

Ainda cercada de inúmeras indefinições, a Desenvolvimento Rodoviário S/A (Dersa) prevê para o próximo ano a abertura do trecho Norte do Rodoanel para tráfego de veículos. As obras deste trecho, que passa por Guarulhos, tiveram início em 2013 com conclusão prevista para três anos depois. Por conta dos constantes adiamentos de sua entrega, o viário pode atingir o custo final de aproximadamente R\$ 10 bilhões. A Dersa também informou que o trecho Norte está com 87% de suas obras concluídas, e que no próximo ano, sem revelar quando, irá abrir o trecho para o tráfego de veículos. Em meados de agosto deste ano, Mário Mandolfo, secretário estadual de Logística e Transportes, garantiu acesso ao município entre os bairros Haroldo Veloso e Santos Dumont, além dos já existentes no projeto pelas rodovias Presidente Dutra e Fernão Dias.

Em contrapartida, o lote 1, a cargo da Mendes Jr, e os lotes 2 e 3, a cargo da OAS, em razão de auditoria do Tribunal de Contas da União (TCU), sofreram solução de

continuidade. Ou seja, as obras foram paralisadas por conta deste impasse. Ambas as empreiteiras estão envolvidas na Operação Lava Jato.

A Ecorodovias Infraestrutura e Logística Ltda. venceu em janeiro deste ano o leilão de concessão do trecho Norte do Rodoanel. Com uma proposta de R\$ 883 milhões ela bateu a única rival no certame, a Autostrade Concessões e Participações Brasil, do grupo italiano Atlantia, que apresentou proposta de R\$ 517,8 milhões. A concessão de 30 anos prevê investimentos em obras que somam R\$ 581,5 milhões para o Trecho Norte.

Como trata-se de uma concessão com foco em operação, mais que o dobro desse valor, R\$ 1,2 bilhão, será investido pela concessionária para manter os 47,6 quilômetros do Trecho Norte seguindo as exigências de elevado padrão operacional do Programa de Concessões Rodoviárias do governo do estado de São Paulo. Considerando ainda a outorga proposta hoje, a concessão do Trecho Norte viabiliza R\$ 2,6 bilhões em recursos para o estado.

[cena do dia]



Jota Erre/AE

Chuva no cemitério

O muro do cemitério municipal da Areia Branca, localizado na Avenida Nossa Senhora de Fatima, 22 no bairro da Areia Branca, em Santos, litoral de São Paulo, desmoronou devido as fortes chuvas da última segunda-feira (19), causando destruição e expondo corpos.

[carta do leitor]

Cristina Melo

Lamentável a tragédia no baile funk, ocorrida na região do Pimentas. Isso mostra como os pancadões são realizados sem organização e, principalmente, fiscalização do poder público. A Polícia Militar pode até ter agido com truculência, mas creio que se ela chegasse para dialogar, não seria respeitada. Lógico que nada justifica o que aconteceu.

André Suassuna

Pelas cenas na TV do baile funk do Jardim Vermelho, podemos até pensar que a tragédia poderia ter sido pior. É muita gente em um local se a mínima de infraestrutura. Para piorar, o consumo de drogas e bebidas alcóolicas deixa aquelas pessoas à mercê da sorte. O resultado lamentável foi a morte de três pessoas. É preciso fazer valer a lei que proíbe os pancadões

em São Paulo e também a responsabilidade do poder público na fiscalização.

Edivânia P. Peixoto

Os pancadões ocorrem nas periferias de Guarulhos todos os finais de semana e as cenas de violência são constantes. Agora, com uma tragédia deste porte, é necessário mais rigor na fiscalização e uma ação mais pontual da polícia. Basta acompanhar as redes sociais que todos verão onde acontecerá o próximo baile funk.

Lenilda Santos Vieira

Depois que assisti aos trechos do último depoimento de Lula à Justiça Federal, agora diante da juíza Gabriela Hardt, o petista deve pensar: 'com Moro eu era feliz e não sabia'.

Juciara Melo Carvalho

O ex-presidente Lula, defi-

nitivamente, se deu mal ao querer tribuiar, com toda a sua arrogância, em cima da juíza federal Gabriela Hardt. De forma educada, mas segura e determinada, ela o colocou na posição de presidiário que estava sendo interrogado.

Ricarte Gouveia

A gente acompanha sempre pela TV a queda de viadutos em várias partes do mundo. O último, no Brasil, ocorreu em Brasília, e sempre me perguntava como estava a manutenção dos nossos, na capital paulista. Por sorte, não aconteceu uma tragédia. Depois do acidente, é comum o poder público dizer que realiza manutenção nessas pontes, mas creio que se essas manutenções preventivas fossem feitas, não havia ocorrido o fato do final de semana.

[tempo]

Hoje

20. Nov 22°

Máxima
15°
Mínima

PANCADAS DE CHUVA

30%

Amanhã

21. Nov 22°

Máxima
16°
Mínima

NUBLADO

20%

LOTÉRIAS: Deu sorte hoje?

Mega Sena

Concurso nº 2096

10/11/2018

06 - 11 - 13 - 19 - 24 - 51

Lotofácil

Concurso nº 1735

09/11/2018

01 - 02 - 03 - 06 - 10

12 - 13 - 14 - 15 - 19

20 - 21 - 23 - 24 - 25

Lotomania

Concurso nº 1917

09/11/2018

00 - 01 - 03 - 05 - 08

20 - 30 - 33 - 38 - 49

50 - 52 - 59 - 61 - 70

78 - 83 - 90 - 97 - 99

Dupla Sena

Concurso nº 1864

10/11/2018

Primeiro sorteio

08 - 11 - 13 - 20 - 25 - 35

Segundo sorteio

02 - 06 - 14 - 21 - 26 - 48

Federal

Extração nº 05335

10/11/2018

Prêmios Principais

Prêmio Bilhete	Valor (R\$)
1º 01980	700.000,00
2º 66044	28.000,00
3º 41447	26.000,00
4º 02138	22.000,00
5º 18927	20.040,00

Envie seus comentários para o e-mail: redacao@guarulhoshoje.com.br

Expediente

Diretor de Redação: Gil Campos / **Diretor Comercial:** José Carlos dos Santos / **Diagramação e Arte:** Laisla Silva, Carolina Dielle e Marina Vaitekunas / **Agência de notícias:** Folhapress / **Editado e distribuído por:** MIG Editoria, Rua Conselheiro Antonio Prado, 121 - Vila Progresso - Guarulhos/SP - CEP: 07095-180 - Fone: 2823-0800 - www.guarulhoshoje.com.br /

E-mail Redação: redacao@guarulhoshoje.com.br / **Impressão:** Folha Gráfica

VARIEDADE COM ECONOMIA É NO SAM'S!

Venha conhecer nosso mix de produtos que está com preços especiais.
Aproveite a ocasião e descubra o barato de fazer compras!

21/11



SÃO PROIBIDAS A VENDA E A ENTREGA DE BEBIDAS
ALCOÓLICAS A MENORES DE 18 (DEZOITO) ANOS (art. 11 do
Estatuto da Criança e do Adolescente).

SE FOR DIRIGIR NÃO BEBA

Não jogue este impresso em via pública. - Imagens ilustrativas.



TV

TV

TV

TV

TV

TV

TV

TV

TV

TV

TV

TV

TV

TV

TV

TV

TV

TV

TV

TV

TV

TV

TV



**Peito Assa Fácil
Sadia 700 g**
RS **8⁹⁷**



**Miolo de
Alcatra**
RS **21⁶⁷**
Kg



Suco de Laranja Prat's
RS **18⁹⁷**
O litro sai por
RS **4⁷⁴**



**Uva sem Semente
500 g**
◆ Verde ou vermelha
RS **4⁹⁷**



Manga Tommy
RS **2⁸⁹**
Kg



Abacaxi Doce Mel
RS **5⁹⁷**
a unidade



**Caixa de Bombons
Sortidos Walkers 240 g**
RS **18⁹⁸**



**Vinho Trivento
Reserva 750 ml**
◆ Malbec,
cabernet
sauvignon ou
pinot noir
RS ~~59⁹⁸~~
DE: **54⁹⁸**
POR:



**Vinho Trivento
Tribu 750 ml**
◆ Malbec
ou cabernet
sauvignon
RS ~~34⁹⁸~~
DE: **32⁹⁸**
POR:



**Cerveja
Amstel
600 ml**
RS ~~5²⁹~~
DE: **4⁷⁸**
POR:



**Água
Mineral sem
Gás Pura Vital Nestlé**
◆ Embalagem
com 12
unidades de
510 ml
RS **8²⁸**
A unidade sai por
RS **0⁶⁹**



Schweppes
◆ Tônica
ou citrus
◆ Embalagem
com 6 unidades
de 350 ml
RS **10⁷⁴**
A unidade sai por
RS **1⁷⁹**



**PRODUTO
EXCLUSIVO
SAM'S CLUB**
**Azeitonas
Verdes sem
Caroço
Member's
Mark 450 g**
RS **16⁹⁸**



**Azeite
Extravirgem
Rahma**
RS **26⁹⁸**



**Shampoo ou
Condicionador
Finesse**
◆ Restauração
e força ou moisturizing
RS ~~29⁹⁷~~
DE: **27⁹⁷**
POR:



**Lava-Louças
Neutro Limpol**
RS **10⁷⁸**
O litro sai por
RS **2¹⁵**



**Biscoito para
Cães Frango
Integral Maxi
Dog Chow
Carinhos**
RS ~~28⁹⁷~~
DE: **22⁹⁷**
POR:



**Guardanapo Folha Dupla
Pequeno Lips Elite**
◆ Leve 4 e pague 3
RS **9⁹⁶**
A unidade sai por
RS **2⁴⁹**



Conjunto com 2 Fervedores Brinox
◆ Produto importado
RS **69⁹⁸**



**Champanheira
em Aço Inox**
RS **79⁹⁸**



Aspirador Vertical 2 em 1 Electrolux
◆ Potência de 600W
◆ 2 em 1
◆ Alcance total de 5,5 m
RS ~~209⁹⁰~~
DE: **169⁹⁰**
POR:
à vista ou 3x de
R\$ 56,63 sem juros*



**Ventilador 40 cm
Turbo Mondial**
◆ 8 pás
◆ Silencioso
◆ Controle remoto com
botão digital touch
RS ~~249⁹⁰~~
DE: **199⁹⁰**
POR:
à vista ou 3x de
R\$ 66,63 sem juros*

SÓCIO POR UM DIA

Nome: _____
CPF: _____
Fone: _____
E-mail: _____

Cartão válido por 1 dia até 21/11/2018, apenas 1 vez por número de CPF.
Código da ação: DLFGHP

Antes de efetuar suas compras, dirija-se ao balcão de atendimento ao sócio na entrada do clube.

Para fazer compras no Sam's Club é preciso ser sócio!
Ou se preferir, recorte o cartão ao lado e venha ser Sócio por um dia!
Ainda não é? Procure o balcão de atendimento e faça sua carteirinha e tenha direito a benefícios e eventos exclusivos por apenas R\$ 75,00 ao ano!

Acesse o site, acompanhe nossas redes sociais e descubra o que faz do Sam's Club o melhor clube de compras do Brasil.

f @samsclubbrasil samsclub.com.br @samsclubbrasil @samsclubbrasil

Os preços citados neste impresso são em Reais, válidos em 21/11 para o Clube de Guarulhos. Garantimos o estoque de 5 unidades/kg por loja ou enquanto durarem os estoques. Lembramos que os preços finais de unidade, litro ou quilo de cada produto são arredondados em duas casas decimais. Reservamo-nos o direito de corrigir eventuais erros gráficos.



*Parcelamento exclusivo nos cartões Sam's Club Itaucard ou Hipercard

Baile funk do Jardim Vermelhão não tinha autorização para ser realizado, diz prefeitura

Ulisses Carvalho

O 'Baile do Vermelhão', como ficou conhecido o pancadão na região do Pimentas, não tinha autorização da prefeitura para ser realizado, de acordo com a administração municipal. O baile funk, que ocorre sempre aos finais de semana no campo do Vermelhão, localizado na rua da Pátria, no bairro do Jardim Vermelhão, chega a atrair cerca de quatro mil pessoas, de acordo com moradores.

"O baile funk não tinha autorização para ser realizado. Em diversas ocasiões, a GCM, em conjunto com a PM, realizou ações naquele local para impedir a realização dos pancadões", afirmou em nota a prefeitura. Uma dessas operações, em conjunto entre a GCM e a PM, ocorreu no dia 9 de mar-

ço deste ano, sob o nome de Paz Social, e impediu o início no baile.

No baile funk da madrugada de sábado (17), por volta das 4h, houve muita correria e confusão, culminando na morte de três pessoas que teriam sido pisoteadas. As vítimas são o casal Marcelo do Nascimento Maria, 34 e Micaela Maria de Lima Lira, 27, e o jovem Ricardo Pereira da Silva, 21.

A administração municipal afirmou que a Guarda Civil Municipal (GCM), não participou da ação realizada pela PM no sábado. A correria teria começado após a PM jogar bombas de gás lacrimogênio para dispersar a multidão que assistia ao show do cantor de funk MC Kapela, quando começou a confusão.

Segundo a PM, os poli-

ciais teriam sido hostilizados durante a chegada ao local. "Meu primo foi totalmente pisoteado e teve o pescoço quebrado", afirmou uma prima do jovem de 21 anos, que foi enterrado no domingo (18), no cemitério do Bonsucesso. Silva chegou a ser socorrido para a Policlínica Dona Luiza e o casal foi levado para o Hospital Pimentas-Bonsucesso, porém, não resistiram aos ferimentos.

Ivanildo Porto



Mais de 50 pessoas foram enterradas como indigentes nos últimos dez meses na cidade

Nos primeiros dez meses deste ano foram realizados 52 sepultamentos de indigentes na cidade, de acordo com dados da administração municipal.

Os indigentes são enterrados após os corpos ficarem no Instituto Médico Legal (IML), sem nenhuma identificação, seja por falta de documento ou por falta da procura de familiares.

Em Guarulhos, os enterros de indigentes são realizados apenas em um cemitério, na Necrópole do Campo Santo (cemitério da Vila Rio de Janeiro). A prefeitura também afirmou que este tipo de sepultamento é realizado na mesma data em que o IML libera o corpo.

No ano passado, houve 55 sepultamentos desse tipo na cidade. A administração municipal não informou se os corpos são enterrados nus, apenas destacou que os enterros ocorrem normalmente, ou seja, em terra, com o caixão fechado e nas mesmas

quadras que são realizadas os demais sepultamentos.

A Superintendência da Polícia Técnico-Científica (SPTC) acrescentou que por questões sanitárias, após o prazo de 72 horas, os corpos não identificados são liberados para a realização do enterro. "Antes do sepultamento é colhido material biológico para futura comparação por meio de exame de DNA".

Em junho de 2015 foi implantado o Sistema de Buscas de Desaparecidos pela própria SPTC, baseado no Sistema Gestor de Laudos,

sendo disponibilizado para todas as unidades do IML no Estado e também para a Polícia Civil e Delegacia de Desaparecidos do DHPP.

"Todos os corpos que dão entrada no Instituto Médico Legal (IML) são fotografados e as impressões digitais coletadas e enviadas para o Instituto de Identificação Ricardo Gumbleton Daunt (IIRGD). O trabalho da polícia continua com buscas na internet, hospitais, nos sistemas RDO e INFOCRIM e cruzamento de dados", informou a SPTC. (U.C.)



Pancadão estaria sendo realizado há seis anos, afirma comerciante

O baile funk já estaria sendo realizado no local a seis anos, de acordo com uma comerciante que pediu para não ser identificado e tem seu comércio nas imediações do campo onde ocorre os pancadões. "A situação já ocorre em um período de seis anos e no momento da

confusão eu estava com o comércio aberto e tive que fechar, porque chegou a entrar jovens para fugir da grande correria que ocorria no campo", explicou.

No momento do tumulto, quatro jovens teriam entrado no mercado, inclusive uma adolescente que teria perdido os sa-

patos no meio da correria. "Teve três explosões de bombas de gás lacrimogênio. Na primeira, a polícia atacou, a turma se dispersou e em 20 minutos voltou ao baile, quando a polícia atacou novamente e eles retornaram, houve a terceira vez, quando começou todo o tumulto".

Vencedor de licitação da coleta de lixo deve ser conhecido no dia 29

A prefeitura deve revelar a empresa vencedora da licitação de coleta de lixo na cidade no dia 29 (quinta-feira), data de abertura dos envelopes da licitação ordinária 3/2018-DLC, de acordo com a administração municipal. A previsão do término do contrato emergencial com a empresa Trail Infraestrutura Ltda é para dia 30 de janeiro de 2019, porém, pode ser encerrado em qualquer momento, caso a licitação chegue ao final.

O contrato emergencial 34701/2018 com a empresa Trail tem duração de 180 dias, de acordo com a prefeitura, para serviços de coleta e transporte dos resíduos sólidos domiciliares, limpeza, coleta e transporte dos resíduos de feiras livres, fornecimento, manutenção e higienização de lixeiras,

remoção de animais mortos, coleta, transporte e tratamento dos resíduos dos serviços de saúde e coleta e transporte dos resíduos de demolição e construção civil.

A empresa começou a prestar serviços de coleta de lixo em substituição à empresa Quitaúna Serviços S/C Ltda, que deixou de prestar serviços após quase 40 anos. A Trail assumiu a prestação de serviços no final do mês de janeiro. Recentemente, o HOJE recebeu reclamações de funcionários que preferiram não se identificar sobre um possível atraso salarial da empresa, em virtude da falta de repasse da prefeitura, o que foi negado por nota.

"A Prefeitura de Guarulhos esclarece que não há atrasos de pagamento junto a empresa Trail.

Os órgãos públicos têm um processo mais complexo de pagamentos devido aos controles existentes e necessários. A realização de todos os procedimentos para pagamento podem demandar de 30 a 45 dias a partir do atestado dos serviços prestados. Entretanto, no caso da coleta, devido a complexidade, a medição do serviço pode demorar mais e aumentar o prazo de pagamento. Além disso todos os pagamentos que a Prefeitura realiza são precedidos de publicação", informou em nota a administração municipal, destacando que o repasse referente ao serviço prestado no mês de setembro foi programado e realizado na metade do mês de novembro, como foi estabelecido durante o procedimento. (U.C.)

BLACK FRIDAY

Se já é barato comprar o ano inteiro,
imagine na Black Friday.

makro
o seu melhor parceiro.

OFERTAS DE **02** DIAS

OFERTAS VÁLIDAS NOS DIAS 21/11/2018 E 22/11/2018



Bacon manta Dália
Peça

R\$ **9,98**
KG



Queijo mussarela Parlak
Peça

R\$ **15,49**
KG



Sorvete Aro
Diversos sabores,
unidade c/ 5L

R\$ **19,90**
UNID.



Água mineral sem gás Água1
Embalagem c/ 12
garrafas c/ 510ml

R\$ **0,39**
GARRAFA



Néctar Maguary
Diversos sabores,
embalagem c/ 6
latas c/ 335ml

R\$ **0,99**
LATA



Cerveja Brahma
Embalagem c/
15 latas c/ 269ml

R\$ **1,59**
LATA



Cerveja Skol ou Brahma
Embalagem c/
12 latas c/ 550ml

R\$ **3,09**
LATA



Vodka Vorus
Garrafa c/ 1L

R\$ **14,89**
GARRAFA



Vodka Smirnoff
Garrafa c/ 998ml

R\$ **26,90**
GARRAFA



Whisky Passport
Garrafa c/ 1L

R\$ **39,90**
GARRAFA



Massa com ovos Barilla
Diversos cortes,
pacote c/ 500g

R\$ **1,79**
PCT.



Arroz branco T1 Rosalito
Pacote c/ 5kg

R\$ **9,98**
PCT.



Arroz branco T1 Prato Fino
Pacote c/ 5kg

R\$ **14,49**
PCT.



Sabonete Protex
Embalagem
promocional,
leve 8 pague 6
unidades c/ 85g

R\$ **9,89**
EMB.



Kit Pantene
Embalagem c/ 1
Shampoo c/ 400ml
e 1 Condicionador
c/ 175ml

R\$ **14,89**
KIT



Fralda Huggies
Turma da Mônica
Pacote hiper,
diversos tamanhos

R\$ **39,90**
PCT.



Ração Pedigree
Diversos sabores,
unidade c/ 100g

R\$ **1,69**
PCT.



Ração Dog Chow
Pacote c/ 10,1kg

R\$ **49,90**
PCT.



Ração Champ
Pacote c/ 18kg

R\$ **54,90**
PCT.



Ração Pedigree
Pacote c/ 18kg

R\$ **109,90**
PCT.



FACILIDADE DE PAGAMENTO
TODOS OS CARTÕES DE CRÉDITO
CARTÕES DE DÉBITO VISA
CARTÕES DE DÉBITO MAESTRO
CHEQUE OU DINHEIRO



POSTO DE COMBUSTÍVEIS MAKRO
PREÇO BAIXO E
QUALIDADE GARANTIDA.

LOJA GUARULHOS: RUA CARLOS LEAL EVANS, 252 - JD. SANTA FRANCISCA

BEBA COM MODERAÇÃO

SÃO PROIBIDAS A VENDA E A ENTREGA DE BEBIDAS ALCOÓLICAS A MENORES DE 18 (DEZOITO) ANOS (ART. 81, II, DO ESTATUTO DA CRIANÇA E DO ADOLESCENTE). RESPEITE A VAGA DE ESTACIONAMENTO PARA PESSOAS COM DEFICIÊNCIA E IDOSOS. MANTENHA SUA CIDADE LIMPA - NÃO JOGUE ESTE IMPRESSO EM VIAS PÚBLICAS.

Ofertas válidas para a loja Guarulhos. Consulte mais informações sobre as lojas no site Makro, www.makro.com.br. Ofertas válidas nos dias 21 e 22 de novembro de 2018, enquanto durarem os estoques na loja. Garantimos a quantidade mínima de 3 unidades/kg de cada produto anunciado nesta edição. Fica ressalvada eventual retificação das ofertas aqui veiculadas. Os preços deste anúncio são válidos somente para os produtos retirados na loja. *A condição de parcelamento sem juros, nos planos em até 10 vezes para pagamentos no cartão de crédito Makro, será válida somente para os produtos com o selo indicativo de em até 10 vezes sem juros. Para planos em até 12 vezes, as vendas serão financiadas pelo Banco Bradesco S.A. através dos Cartões de Crédito Makro, CET (Custo Efetivo Total) de 69,07% ao ano, taxa de juros de 4,10% ao mês. O valor das parcelas poderá sofrer alteração de acordo com a data de realização da compra. Aprovação do cartão sujeita a análise de crédito e critérios de elegibilidade do banco emissor. Para outras promoções com o cartão de crédito Makro, favor consultar o Serviço de Atendimento ao Cliente. Aceitamos cartões de crédito das principais bandeiras e pagamento somente na função à vista. Para mais informações, consulte nossa equipe de atendimento ao cliente. Imagens meramente ilustrativas.

NESTA QUINTA E SEXTA
TODAS AS LOJAS
ABRIRÃO ÀS

- 06H -

[bloco de notas]

255 adolescentes realizam teste vocacional pelo Programa Trabalhando nas Escolas

Divulgação



O teste vocacional é um direcionamento que pode ajudar o jovem a descobrir qual profissão mais combina com o seu perfil e, por isso, é uma atividade presente em todas as ações do programa Trabalhando na Escola, iniciativa da Secretaria do Trabalho. O programa atendeu 1.025 adolescentes das escolas estaduais Augusto Johanes Ferdinandus, Maria Helena Faria Lima e Cunha e Sebastiao Walter Fusco e destes, cerca de 250 realizaram o teste vocacional.

De acordo com Solange Pereira da Silva, Supervisora de Projetos da Universidade Cruzeiro do Sul, parceira responsável pela aplicação dos testes, os jovens estão se sentindo perdido em relação a qual profissão seguir. “O teste vocacional faz parte do Projeto Orienta”. Até o momento levamos os testes para 15 escolas estaduais em parceria com a secretaria municipal do trabalho. Ele auxilia na escolha da área e formação do jovem no ensino superior.

Conselho Municipal de Resíduos Sólidos toma posse no Adamastor

Em cerimônia realizada no Adamastor Centro, tomaram posse os membros do Conselho Municipal de Resíduos Sólidos (CMRS). Presidido por Edmilson Americano, Secretário de Serviços Públicos, o conselho é formado por representantes das secretarias de Meio Ambiente; Saúde; Segurança Pública; Educação e de Desenvolvimento Urbano, da Câmara Municipal; Secretaria de Segurança Pública do Estado; Eniac; ACE; Asec; Fiesp/Ciesp; FIG – Unimesp; Associação Cultural e Ambiental Chico Mendes; Ecofina de Oficinas e da

Associação dos Engenheiros, Arquitetos e Agrônomos de Guarulhos.

Antes da leitura do Regimento Interno do Conselho, Americano comentou a iniciativa. “A questão da gestão dos resíduos sólidos é algo que preocupa não só Guarulhos, mas a maioria das grandes cidades do país e que merece nossa atenção especial. Acredito que este Conselho reúne pessoas que podem ajudar bastante na discussão de propostas para assessorar o Poder Público nas questões relativas à Política Municipal de Resíduos Sólidos”, afirmou.

[artigo]



José Pereira dos Santos
Presidente do Sindicato dos Metalúrgicos de Guarulhos e Região e secretário nacional de Formação da Força Sindical
E-mail: pereira@metalurgico.org.br
Facebook: www.facebook.com/PereiraMetalurgico
Blog: www.pereirametalurgico.blogspot.com.br

Nossa campanha salarial avança

Estamos em plena campanha salarial. Somos, em todo o Estado, cerca de 650 mil metalúrgicos. Éramos bem mais. Porém, a recessão prolongada provocou milhares de demissões e também elevou a rotatividade, que é utilizada pelas empresas para dispensar quem ganha mais e contratar profissionais com salários menores.

Nossa negociação acontece quando faz exatamente um ano de vigência da nova lei trabalhista, que é lesiva aos trabalhadores. A lei, da forma como foi concebida por Temer e o Congresso aprovou, ameaça até direitos antigos, consagrados há décadas nas Convenções Coletivas de Trabalho.

Assim sendo, a orientação da nossa Federação e do comando da campanha foi para que fizéssemos um esforço máximo de preservar os direitos e garantias das Convenções Coletivas. No ano passado, o impacto da nova lei rebaixou o padrão de reajuste salarial da categoria. Mas, felizmente, conseguimos, pela negociação, preservar as Convenções.

Neste ano, já firmamos acordos que cobrem cerca de 50% da nossa base. O saldo até agora é melhor que no ano passado. Conseguimos reajuste acima da inflação (INPC) e asseguramos nos grupos com quem assinamos acordo pagamento de abono da ordem de 10% do salário, em duas parcelas.

Nos próximos dias, podemos assinar acordo coletivo com mais dois ou três grupos patronais. Caso isso de fato ocorra, conseguiremos alcançar aproximadamente 75% da categoria – com reajuste acima da inflação, pagamento de abono salarial e preservação dos direitos das Convenções Coletivas de Trabalho.

Lamento que certos setores patronais - minoritários, é verdade - não queiram se sentar à mesa de negociações. Isso nos obriga a mobilizar fábrica por fábrica, promovendo paralisações, se necessário. Na base metalúrgica de Guarulhos, Arujá, Mairiporã (Terra Preta) e Santa Isabel, a pressão em busca do acordo para todos começa de pronto. Vamos, com a força da mobilização, furar o bloqueio do patronato atrasado.

Em nosso País, o salário é um dos motores da economia. Portanto, a conquista de ganhos salariais fortalece o mercado interno e faz girar a roda da economia. Basta dizer que a Alemanha - país mais desenvolvido da Europa e com índices sociais invejáveis - é quem possui a melhor estrutura salarial do mundo. Esse fato por si só explicita a importância da massa salarial numa economia civilizada.

Sempre ressalto o papel construtivo do sindicalismo na busca de uma ordem econômica e social mais justa. Os salários e os direitos ajudam a alcançar a necessária paz social e a manter com um mínimo de equilíbrio as relações entre capital e trabalho. Isso pode parecer pouco. Mas é muito, especialmente num País tão desigual e conturbado como o nosso.

[bloco de notas]

Guarulhos conquista as primeiras medalhas nos Jogos Abertos

Divulgação



Os atletas de Guarulhos ganharam suas primeiras medalhas nas competições do 82º Jogos Abertos do Interior (JAI), em São Carlos. A largada das conquistas começou com o atletismo ACD (Atletas com deficiência). Bruno Christian ganhou 3 ouros nas três provas que participou (100m livre, salto em distância e salto em altura), na Pista de atletismo Luiz Índio.

No ciclismo, a equipe

guarulhense levou a prata na prova de velocidade olímpica. Ainda ontem (17), o boxe encerrou sua participação, levando 8 medalha individuais e o troféu de bronze na classificação geral do masculino. Os boxeadores de Guarulhos conquistaram 2 ouros, 1 prata e 3 bronzes. No feminino, foram 2 pratas. As competições do JAI continuam em São Carlos até o próximo dia 24.

Danças circulares resgatam cultura africana dentro do Novembro Negro

A partir da próxima semana, a programação do Programa Movimenta Saúde, dedicada à saúde da população negra, resgatará a cultura africana nas quatro regiões de Saúde da cidade, por meio das danças circulares. Totalmente gratuita e aberta à população em geral, a primeira oficina de dança circular acontece na quarta-feira (21), das 8h30 às 9h30, na quadra da Unidade Básica de Saúde (UBS) São Rafael, localizada na rua Domingos de Abreu nº 216 - A (Vila São Rafael).

Com o objetivo de promover práticas saudáveis de

saúde e a cultura de paz, a atividade integra a programação do Novembro Azul e Negro, mês que também é dedicado à saúde do homem. De acordo com Denise Castanho Antunes, terapeuta ocupacional, coordenadora do Tear (serviço da Rede de atenção Psicossocial da Secretaria de Saúde) e focalizadora de danças circulares, não é necessário saber dançar para participar da oficina: “A proposta inclui todas as pessoas e, além de dançar, faremos toda a reconstrução histórica de músicas dos povos africanos”, explicou.

Beneficiários do Bolsa Família crescem 7,94% em Guarulhos

O número de beneficiários do Programa Bolsa Família cresceu 7,94% em Guarulhos nos últimos seis meses. Em maio deste ano, o município apresentou 38.821 famílias atendidas pelo programa e neste mês, 41.904, o que corresponde a um aumento de 3.083 famílias. O próximo mutirão ocorrerá no dia 24 de novembro (sábado), das 9h às 14h, no CEU Paraíso – Alvorada (rua Dom Silvério, 628 - Vila Paraíso). As senhas já

foram previamente retiradas pelas famílias.

De acordo com a Secretaria de Desenvolvimento e Assistência Social, o aumento ocorreu em razão de mutirões de cadastramento realizados nos próprios bairros, os quais facilitam o acesso da população. Além disso, a Prefeitura tem realizado convocações por meio de mensagem de texto (SMS) e cartas aos que estão com cadastro desatualizado.

GUARULHOS
HOJE

**Envie sugestões de pautas
para o nosso WhatsApp:**

 **11 95995-8000**



Quarta-feira, 21 de novembro de 2018

GUARULHOS HOJE

📖 Educação 📖



GUARULHOS
HOJE

Estudante poderá escolher área de avaliação no 2º dia do Enem

O anúncio da mudança no Exame Nacional do Ensino Médio foi feito nesta terça-feira (20) pelo ministro da Educação, Rossieli Soares, mas só estará em vigor a partir do Enem 2021; as alterações estão previstas nas novas Diretrizes Curriculares Nacionais do ensino médio, diz o MEC

GH Pág. 2



Os candidatos do Enem poderá fazer a escolha, mas somente a partir de 2021

Medicina na USP tem 115 candidatos por vaga; prova será no domingo

GH Pág. 6

Gabarito do vestibular da Unicamp será divulgado nesta quinta-feira no site

GH Pág. 4

Renovação do contrato do Fies vai se encerrar neste final de semana

GH Pág. 6

Estudante poderá escolher a área de avaliação no 2º dia do Enem em 2021

Os estudantes poderão escolher a área em que serão avaliados no segundo dia do Exame Nacional do Ensino Médio (Enem) a partir de 2021, segundo anunciou Rossieli Soares, ministro da Educação, nesta terça-feira, 20. As mudanças no exame estão sendo estudadas em função da Reforma do Ensino Médio. As mudanças do Enem estão previstas nas novas Diretrizes Curriculares Nacionais do ensino médio, homologadas nesta terça-feira pelo Ministério da Educação (MEC).

A reestruturação do médio, aprovada em 2017, prevê que 40% da carga horária dessa etapa do ensino seja flexível, com aprofundamento de estudos em áreas específicas optativas, que poderá ser em lin-

guagens, matemática, ciências da natureza, ciências humanas ou ensino técnico. Os outros 60% são para os conteúdos comuns, como Matemática e Linguagens - os conteúdos a serem desenvolvidos nessa parte ainda estão em discussão, pela chamada Base Nacional Comum Curricular (BNCC).

Segundo o ministro, o Enem seguirá o mesmo modelo. No primeiro dia de prova, serão cobrados os conteúdos previstos na parte comum a todos os estudantes. No segundo dia, o estudante será avaliado de acordo com o a área de estudo escolhida. "Como mudar o ensino médio e não mudar o

Enem? O exame precisa mudar, refletindo o que está sendo feito na educação. O itinerário não é só aprofundamento, é preciso fazer uma avaliação desses itinerários", diz Soares.

Ele ainda explicou que as mudanças no exame não são imediatas, pois ainda dependem da aprovação da BNCC, que está em discussão no Conselho Nacional de Educação (CNE). A previsão é de que o documento seja aprovado ainda este ano. "Precisamos ter a base para definir como será o novo formato da prova e então iremos produzir um novo banco de itens [de onde saem as questões usadas no Enem]. Essa mudança ainda deve demorar de dois ou três anos para ser efetivada", diz.

Marcelo Camargo / ABR



Estados poderão decidir se darão aulas a distância no ensino médio

A oferta de ensino a distância nas escolas de ensino médio dependerá de regulamentação nos estados, segundo o ministro da Educação, Rossieli Soares. Ele homologou, em Brasília, nesta terça (20), as novas Diretrizes Curriculares Nacionais da etapa de ensino. Pelas novas regras, as escolas poderão ofertar a distância até 20% do ensino médio diurno, até 30% do ensino noturno e até 80% da Educação de Jovens e Adultos (EJA).

"O que foi aprovado pelo CNE (Conselho Nacional de Educação) é que a educação a distância é opcional. A rede fará ou não a oferta de acordo com seu desejo, a sua conveniência e o seu controle de qualidade", disse. As diretrizes vigentes foram revistas pelo CNE para se adequar ao Novo Ensino Médio, aprovado no ano passado.

Pela nova lei, os estudantes passarão por uma formação comum a todo o

país, definida pela chamada Base Nacional Comum Curricular - ainda em discussão no CNE - e por uma formação específica, que poderá ser em linguagens, matemática, ciências da natureza, ciências humanas ou ensino técnico.

Segundo as novas regras, as aulas a distância deverão ser preferencialmente dadas na formação específica, mas poderão ser também aplicadas na parte comum.

É necessário, no entanto, suporte tecnológico e pedagógico apropriado. Os estudantes têm de ter necessariamente acompanhamento e coordenação de um professor da unidade escolar onde estão matriculados.

Na Educação de Jovens e Adultos (EJA), o ministro ressaltou que o Brasil tem 70 milhões de pessoas que não concluíram a educação básica. "Número assustador e temos que encontrar opções para atender essas pessoas. O EaD pode ser uma ferramenta".

Claretiano

A faculdade que é **mais+** por você.

Conheça alguns cursos:

- Administração • Ciências Contábeis • Computação • Nutrição (NOVO)
- Pedagogia • Educação Especial (NOVO) • Educação Física • Música
- Gerontologia • Engenharia de Produção • Engenharia Mecânica
- Estética e Cosmetologia (NOVO) • Marketing Digital (NOVO)
- Produção de Cerveja (NOVO) • Recursos Humanos • Serviço Social (NOVO)

São mais de 30 opções, escolha a sua.

Confira também, os cursos de 2ª Graduação e Pós-graduação.

PROGRAMA DE BOLSAS CLARETIANO

PROUNI

POLO
GUARULHOS

NO COLÉGIO VIRGO POTENS
RUA SANTO ANTÔNIO, 236 - CENTRO

(11) 3820 0084 • (11) 94523 2111

Atendimento via WhatsApp

CONFIRA
DESCONTOS
ESPECIAIS NA SUA
MENSALIDADE*

MELHOR FACULDADE EAD
6 ANOS
CONSECUTIVOS
NO ENADE**

VESTIBULAR • INSCREVA-SE

claretiano.edu.br

Claretiano
CENTRO UNIVERSITÁRIO

* Desconto Pontualidade concedido sobre o valor integral do curso apresentado no site, válido somente para ingressantes, por meio do Vestibular, no ano de 2019, desde que matriculados no primeiro semestre do curso, condicionado aos pagamentos realizados até a data de vencimento, não incluindo em financiamentos. Desconto não cumulativo. Os valores das parcelas podem variar de acordo com a presencialidade dos cursos. Para mais informações, acesse claretiano.edu.br. ** O desempenho do Claretiano no ENADE resultou na nota 4 de IGC - Índice Geral de Cursos, conforme última publicação em dezembro de 2017. Para mais informações, acesse o site.

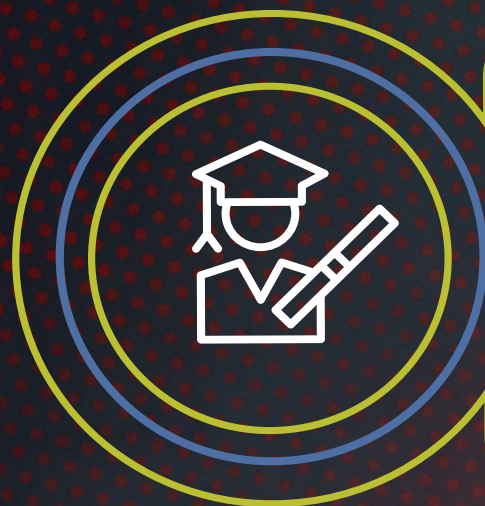

VESTIBULAR PRAVALER SÃO JUDAS

SEU FINANCIAMENTO
AQUI É **SEM JUROS**¹!



**BOLSA
DE 100%**
1º COLOCADO²



**PRÊMIOS
EXCLUSIVOS**
2º E 3º COLOCADOS³

PROVA: 2/dez



Agora, **Guarulhos** conta com o maior financiamento
estudantil privado do país e com a **qualidade da São Judas**,
a **3ª melhor universidade privada do estado de São Paulo**, segundo o MEC.

Conheça também nossos cursos de pós-graduação e de curta duração.

INSCREVA-SE AGORA
usjt.br/vestibularpraval

CRÉDITO UNIVERSITÁRIO
PRAVALER
PRA ESTUDAR. PRA MUDAR O MUNDO.

sãojudas
guarulhos

¹Consulte condições no regulamento publicado no site. Condição sem juros válida para financiamento pelo São Judas PRAVALER Juro Zero. Saiba mais em: usjt.br/financiamentos. ²Condição válida para o primeiro lugar geral aprovado no vestibular do dia 2/12/2018 que realizar a matrícula no período de 3/12/2018 a 8/12/2018. ³Prêmios distribuídos para o segundo e terceiro lugares gerais, aprovados no vestibular do dia 2/12/2018, que realizarem a matrícula no período de 3/12/2018 a 8/12/2018. A faculdade encontra-se em fase de credenciamento pelo MEC. A oferta de cursos pode sofrer alteração sem aviso prévio. Cursos de graduação e pós-graduação devidamente autorizados conforme Decreto 9.057/17, Portarias MEC 23/17 e 742/18, Resolução do MEC 01/18 e Parecer CNE /CES 146/18, a serem oferecidos na unidade acadêmica São Judas Guarulhos, de acordo com a grade curricular do curso, disponível na respectiva página do curso no site da instituição.

Inscrições para a prova de promoção de professores de SP vão até esta 5ª

As inscrições para Prova de Valorização pelo Mérito, da Secretaria de Educação de São Paulo, vão até às 18h desta quinta-feira (22). Podem se candidatar servidores do Quadro do Magistério (QM), Suporte Pedagógico e Supervisor de Ensino que atendem aos pré-requisitos do concurso, referente ao ano de 2016.

A promoção garante aos aprovados o reajuste salarial e a passagem de faixa em que seu cargo ou função-atividade se encontra para a faixa imediatamente superior. O cadastro deve ser feito exclusivamente no Portalnet (<http://portalnet.educacao.sp.gov.br>).

A lista dos servidores convocados, horário e local das provas serão divulgados com antecedência mínima de 5 dias do dia de realização

de cada prova. O edital completo do concurso foi publicado na edição de hoje do Diário Oficial do Estado.

Para os servidores inte-

ressados em fazer o processo de promoção 2017, o prazo para cadastro é entre 26 e 30 de novembro. Já aqueles que farão o concurso referente ao

ano de 2018, a inscrição está marcada para 4 a 8 de fevereiro. A previsão é que as provas sejam aplicadas em fevereiro e abril, respectivamente.



Governo de São Paulo

Gabarito do vestibular Unicamp será divulgado no site da instituição

O vestibular da Universidade Estadual de Campinas (Unicamp), aplicado neste domingo, 18, registrou queda na abstenção geral. O índice de candidatos faltosos ficou em 8,6% - no ano passado, a ausência foi de 9,02%. Dos 76.319 inscritos para o vestibular, 69.761 candidatos fizeram a prova. Eles disputam uma das 2.589 vagas em 69 cursos de graduação da universidade.

O gabarito das questões será divulgado pela Comissão Permanente para os Vestibulares da Unicamp (Comvest) nesta quinta-feira, 22, em seu site - já é possível consultar a prova da primeira fase na mesma página.

A lista de aprovados na primeira fase será divulgada no dia 10 de dezembro, assim como os locais de prova da segunda fase e as notas de corte. Caso o candidato precise fazer alterações nos seguintes dados: nome, RG, data de nascimento, telefones, e-mail e ano de conclusão do ensino médio, um formulário estará disponível até o dia 20.

A segunda fase será realizada entre os dias 13 e 15 de janeiro de 2019. As provas de habilidades específicas para os cursos de Arquitetura e Urbanismo, Artes Cênicas, Artes Visuais e Dança, serão feitas entre 21 e 25 de janeiro, em Campinas.



**3º SGT PM RICARDO PEREIRA
E SUA FILHA ISABELLE**

COLÉGIO PM

CONECTADOS COM A EDUCAÇÃO DO FUTURO



MATRÍCULAS ABERTAS AO PÚBLICO EM GERAL!

* Consulte os cursos, as atividades, os convênios e a infraestrutura disponíveis em cada Unidade de Educação.

EDUCAÇÃO INFANTIL • PERÍODO INTEGRAL ENSINO FUNDAMENTAL • ENSINO MÉDIO

Unidade Guarulhos

(11) 2458-8800

Av. Salgado Filho, 3025 – Vila Rio de Janeiro
Guarulhos/SP

conheça as 12 unidades do Colégio PM
no site: www.cruzazulsp.com.br



Cruzazuldesaopaulo



VESTIBULAR

2 0 1 9

MATRÍCULA R\$99,00¹

ou 6x de R\$16,50¹

NO CARTÃO DE CRÉDITO

Até 70%² de crédito
estudantil na graduação

EDUCRED
CRÉDITO UNIVERSITÁRIO

TRANSFORME SEU FUTURO.

CONQUISTE

SUA VAGA NO MERCADO.

TRADIÇÃO DE MAIS DE 40 ANOS

A MAIOR UNIVERSIDADE DA REGIÃO

CLÍNICAS COM ATENDIMENTO AO PÚBLICO: AQUI VOCÊ APRENDE NA PRÁTICA

GUARULHOS

RIO DE JANEIRO • ANÁPOLIS • ITAQUÁ • PALMAS • BONSUCESSO • BELO HORIZONTE

INSCREVA-SE
ung.br
4020.9734



UNIVERITAS
UNIVERSIDADE UNIVERSUS VERITAS



Grupo Ser Educacional  Gente criando o futuro

1. Condição válida por tempo determinado, apenas para alunos ingressantes no Vestibular 2019.1. Opção de parcelamento da matrícula em até 6x sem juros no cartão de crédito. Vagas limitadas. Para obtenção do benefício, o aluno deverá solicitar no CRA o referido desconto. Mais informações, consulte lista de cursos e unidades participantes no regulamento do site da instituição.
2. Consulte condições para concessão e mais informações no site do Educared (educared.com.br). Oferta válida por tempo limitado. Consulte a disponibilidade de vagas e vigência da promoção no site.

Medicina na USP tem 115 candidatos por vaga; vestibular será no domingo

O curso de Medicina da Universidade de São Paulo (USP) segue como o mais disputado do vestibular da Fuvest. Quem for concorrer no processo de seleção, marcado para o domingo (25), vai disputar em uma relação de 115 candidatos por vaga. Na data do exame, os portões abrem às 12h30 e fecham às 13h (horário de Brasília). A prova tem cinco horas de duração.

A fundação responsável pelo vestibular da USP divulgou nesta sexta-feira, 16, a relação candidato/vaga dos cursos e os locais de prova. As três carreiras mais concorridas são de Medicina: São Paulo (115,2), Ribeirão Preto (108,7) e Bauru (86,9), respectivamente.

O vestibular da Fuvest registrou 127.786 inscritos. São 8.362 vagas ao todo em 183

curso de graduação para a edição 2019 da seleção. Outras 2.785 vagas serão oferecidas via Sistema de Seleção Unificada (Sisu), do Ministério da Educação.

Uma das principais mudanças está na segunda fase. Em vez dos tradicionais três dias seguidos de exames, agora serão dois.

A Fuvest adota inscrições por modalidade em 2019, nos mesmos moldes do Sistema de Seleção Unificada (Sisu). Assim, ao concorrer a uma vaga no curso escolhido, o vestibulando terá três opções para se inscrever na seleção: Ampla Concorrência (AC), Ação Afirmativa Escola Pública (EP) e Ação Afirmativa Preto, Pardo e Indígena (EP-PPI). Com essa reserva de vagas, deixa de existir o bônus para alunos de escola pública ou de cotas raciais.

A primeira fase, onde todos os candidatos são submetidos a uma prova de conhecimentos gerais, com 90 testes, que incluem as disciplinas obrigatórias do ensino médio (Biologia, Física, Geografia, História, Inglês, Matemática, Português e Química), não vai mudar.

A redução para dois dias na segunda fase, que deixa

de lado conhecimentos gerais, e o aumento do número de candidatos em disputa, reforça a importância de o candidato dominar as disciplinas mais próximas da carreira escolhida", diz Neli Bizzo, professor titular de Metodologia de Ensino da Biologia da USP e ex-membro do Conselho Curador da Fuvest.

Reprodução



Veja as 15 carreiras com maior relação de candidatos por vaga

Carreira	Candidato/Vaga
Medicina	115,2
Medicina - Ribeirão Preto	108,7
Medicina - Bauru	86,9
Psicologia	61,8
Relações Internacionais	51,5
Curso Superior do Audiovisual	47,2
Medicina Veterinária	41,8
Psicologia - Ribeirão Preto	41,1
Design	32,4
Ciências Biomédicas	32,4
Publicidade e Propaganda	29,6
Jornalismo	28,5
Arquitetura - FAU	27,6
Artes Visuais	27,4
Direito	25,8

Estudantes têm até sexta-feira para renovar contrato do Fies

Estudantes beneficiados pelo Fundo de Financiamento Estudantil (Fies) têm até esta sexta-feira (23) para renovar os contratos. Aqueles que contrataram o Fies até 31 de dezembro de 2017 devem fazer o aditamento. Neste semestre, cerca de 890 mil contratos devem ser renovados, de acordo com o Fundo Nacional de Desenvolvimento da Educação (FNDE).

A renovação do contrato é feita pelo sistema SisFies. Os contratos do Fies precisam ser renovados todo semestre. O pedido de aditamento é inicialmente feito pelas instituições de ensino para, depois, as informações serem validadas pelos estudantes no sistema.

Caso o aditamento tenha alguma alteração nas cláusulas do contrato, o estudante precisa levar a nova documentação ao agente financeiro, que é o Banco do Brasil ou a Caixa Econômica Federal,

para finalizar a renovação. Já nos aditamentos simplificados, a renovação é formalizada a partir da validação do estudante no sistema.

Os estudantes que aderiram ao Novo Fies e contrataram o financiamento em 2018 devem seguir o cronograma da Caixa, que é o agente operador do Novo Fies. Segundo a Caixa, aproximadamente 50 mil estudantes assinaram contratos do Novo Fies no primeiro semestre de 2018. O prazo para esses estudantes vai até 30 de novembro. O novo Fies, lançado no ano passado, tem modalidades de

acordo com a renda familiar.

A modalidade Fies tem juro zero para os candidatos com renda mensal familiar per capita de até três salários mínimos. Nesse caso, o financiamento mínimo é de 50% do curso, enquanto o limite máximo semestral é de R\$ 42 mil e é bancado pelo governo.

A modalidade chamada de P-Fies é para candidatos com renda familiar per capita entre 3 e 5 salários mínimos. Nesse caso, o financiamento é feito por condições definidas pelo agente financeiro operador de crédito.

Reprodução



Formação e Pós-graduação em ACUPUNTURA

Nova turma: Fevereiro 2019



Inscrições Abertas

Duração 24 meses

Aulas teóricas e práticas

Estágio em ambulatório próprio

Formação completa de acordo com os princípios da Medicina Chinesa

Faculdade EBRAMEC

(11) 2662-1713 (11) 97504-9170 www.ebramec.edu.br
Rua Visconde de Parnaíba, 2727 - Prox. ao metrô Bresser - Mooca



Enade será aplicado a 550 mil estudantes de cursos de 27 áreas no próximo dia 25

Estudantes que participam do Exame Nacional de Desempenho de Estudantes (Enade) neste domingo (25) têm até esta quarta-feira (21) para preencher o Questionário do Estudante. Assim como a participação na prova, o preenchimento do questionário é requisito para colação de grau. O Instituto Nacional de Estudos e Pesquisas Educacionais Anísio Teixeira (Inep) que não haverá mais a opção de preencher o Questionário após a aplicação do Enade, como ocorria até 2016.

As informações sobre o exame estão disponíveis no site do Enade. Uma das novidades dessa edição é o Aplicativo do Enade, disponível nas plataformas Google Play e Apple Store. Com a nova tecnologia, todas as etapas de responsabilidade do participante podem ser feitas por meio

de smartphones e tablets.

O Inep soluciona dúvidas sobre o processo por meio do Fale Conosco, exclusivamente pelo autoatendimento.

O Enade será aplicado neste domingo (25) a 550 mil estudantes de cursos de 27 áreas do conhecimento. A prova é voltada para estudantes que estão concluindo cur-

sos de graduação. O exame é obrigatório e a situação de regularidade do estudante no exame deve constar em seu histórico escolar.

O Enade é o principal componente para o cálculo dos indicadores de qualidade dos cursos e das instituições de ensino superior. A cada ano, o exame avalia um grupo

diferente de cursos superiores. A avaliação se repete a cada três anos.

O Cartão de Confirmação de Inscrição do Enade 2018 está disponível no endereço enade.inep.gov.br. O documento traz informações sobre o local de prova, horários e atendimentos, caso tenham sido solicitados e aprovados.

Reprodução

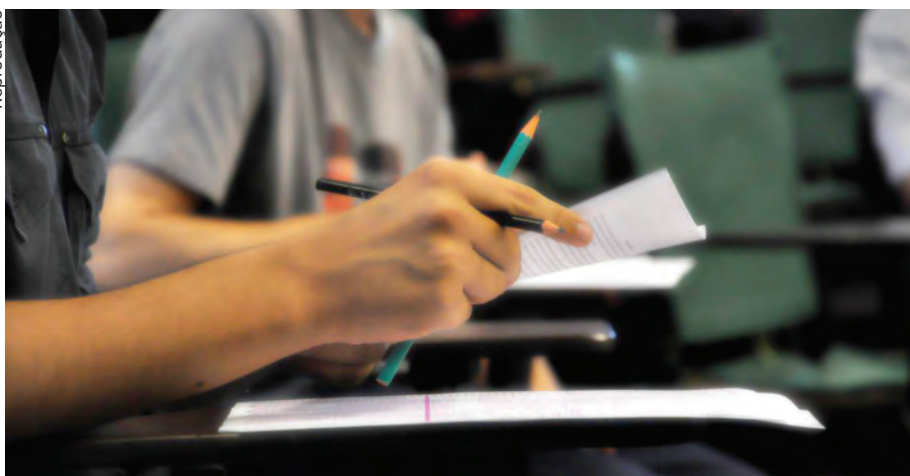

As áreas que serão avaliadas em 2018

Grau de Bacharel: Administração; Administração Pública; Ciências Contábeis; Ciências Econômicas; Comunicação Social – Jornalismo; Comunicação Social - Publicidade e Propaganda; Design; Direito; Psicologia; Relações Internacionais; Secretariado Executivo; Serviço Social; Teologia; Turismo.

Grau de Tecnólogo: Tecnologia em Comércio Exterior; Tecnologia em Design

de Interiores; Tecnologia em Design de Moda; Tecnologia em Design Gráfico; Tecnologia em Gastronomia; Tecnologia em Gestão Comercial; Tecnologia em Gestão da Qualidade; Tecnologia em Gestão de Recursos Humanos; Tecnologia em Gestão Financeira; Tecnologia em Gestão Pública; Tecnologia em Logística; Tecnologia em Marketing; Tecnologia em Processos Gerenciais.

MATRÍCULAS ABERTAS 2019

*Educar para o hoje,
preparar para o amanhã!*

EDUCAÇÃO INFANTIL • ENSINO FUNDAMENTAL • ENSINO MÉDIO

COLÉGIO
**Gardhon
Bandeiras**



OBJETIVO



Venha nos conhecer • (11) 2453-3326/4962-3321

Rua Freire de Andrade, 151 • Vila Galvão • Guarulhos

WWW.GARDHONBANDEIRAS.COM.BR

ColegioGardhon

Matrículas Abertas

tec

A **maior e melhor** escola de **Enfermagem e Radiologia** de Guarulhos.

O 15º Congresso da Radiologia do Colégio TEC-X ocorreu em 12/11/2018 no Teatro Padre Bento em comemoração aos 123 anos da descoberta dos raios-x, com a presença de convidados ilustres como Wagner Queiroga, Tecnólogo em Radiologia e Fiscal do CRTR Conselho Regional de Técnicos e Tecnólogos em Radiologia falando sobre Dosimetria Pessoal, Décio Rocha Supervisor do Hospital São Luiz Gonzaga com o Tema: Técnicas Radiológicas: Pequenos Detalhes, Grandes Diferenças e o Supervisor do Hospital Carlos Chagas José Rui da Silva que com sua palestra trouxe a importância dos cuidados, tanto da enfermagem quanto da radiologia, na aplicação dos meios de contraste radiológicos.

A preocupação do Colégio TEC-X com a formação e inserção de seus alunos no mercado de trabalho é uma constante, visando isso convidou Gabriela Ginu Psicóloga e Responsável pelo setor de recrutamento e seleção da Rede Tenda Supermercados, e Luiz Bacelar Enfermeiro e Professor do Colégio TEC-X que falaram sobre Carreira, Emprego, Inovação e Sucesso.

O evento como de costume foi um sucesso e contou ainda com a participação dos alunos apresentando Workshop de Radiologia.



Unidade I: Rua Miguel Romano, 65
Unidade II: Rua São Vicente de Paula, 185
Centro de Guarulhos - São Paulo

(11) 2806-6264 | www.tecx.com.br
(11) 2443-0253

Guarulhos tem déficit habitacional de 45 mil moradias, aponta a Habitação

Ulisses Carvalho

O déficit habitacional de Guarulhos é de aproximadamente 45 mil moradias, segundo dados da Secretaria de Habitação. Neste ano foram entregues 1.462 moradias e até o final do próximo mês está prevista a entrega de mais 400 unidades, porém os bairros contemplados não foram informados pela prefeitura.

O HOJE recebeu diversas reclamações de moradores que estão cadastrados no programa Minha Casa Minha Vida há mais de nove anos e ainda não foram chamados. Atualmente, em Guarulhos, há 121.550 cadastros habilitados de pessoas que aptas para participarem do programa, de acordo com a administração municipal.

Questionada sobre como

solucionar a demanda na cidade, a prefeitura aplicou que busca constantemente parcerias com os governos federal e estadual para a construção de novos conjuntos habitacionais de interesse social. “Em recente parceria com o Governo de São Paulo, por meio do Programa Cidade Legal, a prefeitura investe esforços na regularização fundiária de 72 núcleos habitacionais”, informou.

No momento, existe também em andamento um projeto para a construção de um conjunto habitacional que deverá beneficiar 1.026 servidores públicos. Este programa visa atender aos servidores com renda mínima de R\$ 1.800 e máxima de R\$ 4 mil. O empreendimento contempla quatro condomínios na região do Taboão, com

Ivanildo Porto



1.026 apartamentos (280 em cada condomínio) em plantas de 45m², com infraestrutura completa, composta por área de lazer e salão de festas.

As obras desse conjunto devem começar assim que 60% dos contratos foram assinados. “Há em

curso dois chamamentos públicos para a construção de novas moradias, que aguardam a liberação do Ministério das Cidades e também estudo para a implantação de lotes sociais que devem absorver boa parte da demanda”.

Dados sobre moradia em Guarulhos

Déficit Habitacional na cidade: 45 mil moradias

Número de inscritos no programa Minha Casa, Minha Vida: 121.550 cadastros habilitados

Número de moradias entregues na cidade neste ano: 1.462

Regularizações fundiárias: Anita Garibaldi e Pimentas

O prefeito Guti (PSB), assinou no dia 30 de agosto deste ano, a primeira regularização fundiária da história da cidade, que será no bairro Anita Garibaldi, região do Ponte Alta. Na primeira fase, o projeto prevê a regularização documental de 1.339 lotes.

A segunda regularização no bairro Pimentas, cujo prefeito Guti assinou no dia 22 do mês passado três projetos envolvendo 99 lotes de três ocupações, no qual deve beneficiar 300 famílias, de acordo com a prefeitura.



Responsável Técnico: Maria Beatriz Nóbrega Hadler - CRM 43776

Qualidade do  Grupo **Fleury**

Fazer diagnóstico preciso é ciência. Ter unidades perto de você é cuidar.

a+ Guarulhos

Avenida Paulo Faccini, N° 1315 – Jardim Maia

Portfólio completo de exames de análises clínicas e diagnóstico por imagem.



medicina
diagnóstica
Cuidar é uma ciência

Alô a+: (11) 3139-8000
amaissaude.com.br
amaissaude

Pagamento do 5º lote do abono do PIS/Pasep teve início nesta terça

Começou nesta terça-feira (20), o pagamento do quinto lote do abono salarial dos programas de Integração Social (PIS) e de Formação do Patrimônio do Servidor Público (Pasep) 2018-2019, ano-base 2017. O lote inclui os trabalhadores da iniciativa privada nascidos em novembro

e os servidores públicos com final de inscrição 4. A estimativa do Ministério do Trabalho é que mais de R\$ 1,4 bilhão sejam pagos a aproximadamente 1,8 milhão de trabalhadores.

O PIS é pago na Caixa Econômica Federal e o Pasep, pelo Banco do Brasil. Correntistas

da Caixa e do Banco do Brasil tiveram os valores depositados em suas contas respectivamente nos dias 13 e 14.

O ministério lembra que tem direito ao abono salarial ano-base 2017 quem estava inscrito no PIS/Pasep há pelo menos cinco anos, trabalhou formalmente por pelo menos 30 dias naquele ano, com remuneração mensal média de até dois salários mínimos, e teve seus dados informados corretamente pelo empregador na Relação Anual de Informações Sociais (Rais).

O valor do benefício é proporcional ao tempo trabalhado formalmente em 2017. Assim, quem

José Cruz/ABR



esteve empregado o ano todo recebe o valor cheio, equivalente a um salário mínimo (R\$ 954). Quem trabalhou por apenas 30 dias recebe o valor mínimo, que é de

1/12 do salário mínimo, e assim sucessivamente.

Os trabalhadores nascidos entre julho e dezembro recebem o abono ainda este ano. Já os nascidos de janeiro a

junho poderão realizar o saque em 2019. O prazo final de recebimento para todos os trabalhadores favorecidos pelo programa é 28 de junho de 2019.

Covas cria comitê para priorizar ações e recursos para viadutos e pontes de SP

O prefeito de São Paulo, Bruno Covas, criou um comitê de crise para priorizar ações de emergência relativas ao viaduto que cedeu na Marginal do Pinheiros perto do Parque Villa-Lobos e da Ponte do Jaguaré, na zona oeste.

Entre as medidas, estão a possibilidade de remanejamento de recursos orçamentários para projetos, ações e iniciativas para manutenção da segurança e estabilidade das pontes e dos viadutos da capital paulista. A criação do comitê foi oficializada em decreto publicado no Diário Oficial da Cidade desta terça-feira, 20. O texto retroage para ações tomadas desde o dia 15 de novembro.

O decreto diz que "o impacto e a gravidade dos efeitos decorrentes da interdição" do viaduto na região do Jaguaré justificam a criação em caráter emergencial do grupo de trabalho para monitoramento da situação.

Coordenado pelo prefeito,

o grupo envolve, além do chefe de gabinete, outros nove secretários e o procurador geral do município, Guilherme Bueno de Camargo. O Comitê será responsável por "coordenar medidas preventivas ou reparadoras, administrativas e judiciais" para manter a segurança e a estabilidade das pontes e dos viadutos da cidade.

O documento determina que ações para manutenção das estruturas terão regime especial de atendimento prioritário. "Os processos administrativos receberão identificação própria e destacada que evidencie sua tramitação

prioritária no âmbito municipal", explica o documento. "As providências a cargo dos órgãos ou entidades municipais deverão ser adotadas no prazo de até 15 dias."

Com o objetivo de evitar congestionamentos, a Prefeitura de São Paulo liberou nesta segunda-feira, 19, à tarde dois trechos, que somam 10 quilômetros, da pista expressa da Marginal do Pinheiros. Vinte quilômetros da via haviam sido interditados após o viaduto ceder.

Os trechos liberados da Marginal são entre as pontes Estaiada e a Eusébio Matoso e entre as pontes João Dias

e a Estaiada - a liberação não é contínua. A suspensão do rodízio de veículos vale entre a Avenida Bandeirantes, na zona sul, e a Ponte dos Remédios, na região oeste.

A prefeitura espera liberar mais quatro quilômetros da via expressa nos próximos dias. Segundo a Companhia de Engenharia de Tráfego (CET), a Marginal do Pinheiros recebe 1,5 mil veículos por faixa a cada hora. Da noite deste domingo, 18, para a manhã de segunda, 19, o viaduto cedeu mais 5 milímetros, segundo o secretário municipal de Infraestrutura e Obras, Vitor Aly.



Leon Rodrigues/Secom

URGENTE:

METEOR E CYCLONE

DUAS NOVAS ATRAÇÕES

O MAIS ALTO TOBOGÃ FREE-FALL COM CÁPSULA DO MUNDO

METEOR

- 40 metros de altura
- Inclinação de 70°
- Queda livre na vertical
- + 100 km/h

CYCLONE

- 22 metros de altura
- Looping de 360° na horizontal
- Alta velocidade

20 ANOS Wet'n Wild

WETNILD.COM.BR - (11) 4496.8000

[f /WETNILDSPRULO](#) [t /WETNILDSPRULO](#) [@WETNILDSP](#)

Erika Januza anuncia que será a musa da Vai-Vai no carnaval 2019

Erika Januza anunciou no domingo, 18, que será musa da escola de samba Vai-Vai no carnaval de 2019. Será a primeira vez da atriz na festa paulistana. "Alô, Vai-Vai, estou chegando! Vamos juntos a caminho do Quilombo do Futuro! Obrigada pelo convite! Estou muito feliz!", escreveu

a atriz na legenda de uma foto no Instagram.

Quilombo do Futuro é o enredo da escola de samba, que no Sambódromo do Anhembi vai falar das lutas do povo negro. Ainda neste domingo, ela foi apresentada à agremiação. "Que recepção maravilhosa! Já estava feliz, agora então!", disse Erika ao pu-

blicar vídeos sambando junto à escola.

Este ano, a atriz estreou como musa pela Grande Rio, escola de samba carioca. O vídeo de Erika sambando pode ser conferido no seguinte endereço no Instagram: https://www.instagram.com/p/BqV8s0CHBM1/?utm_source=ig_embed

‘Tinha medo de morrer’, diz André Marques ao lembrar bariátrica

André Marques lembrou nesta segunda-feira, 19, a cirurgia bariátrica que fez há exatos cinco anos. No ano passado, ele comemorou a perda de 75 quilos após o procedimento com uma foto de antes e depois.

Nesta segunda, o apresentador também publicou uma foto em que mostra a diferença de peso e falou sobre a decisão de passar pela cirurgia. "No dia 19/11/2013, eu entrava para fazer uma cirurgia que mudaria minha vida. Tinha muito medo de morrer nela. Ouvi do meu médico que era mais fácil eu morrer de doenças associadas à obesidade do que da cirurgia. Foi uma decisão difícil, entrei, chorei... amarelei, desisti e depois tomei coragem e lá fui eu", es-

creveu na legenda da imagem.

Depois de cinco anos, ele afirma que "muita coisa mudou, a maioria para melhor". André Marques diz, ainda, que ouviu muita coisa contra o procedimento, "gente falando que eu ia morrer, gente que depois dizia que 'operando é mole, cadê a força de vontade'...".

Ele conta que quatro meses após o procedimento, a diabetes que ele tinha desapareceu. Apesar de todos os resultados positivos, ele afirma que não faz apologia à cirurgia e ela não é a cura para a obesidade. "Falo só o que ela fez para mim, no meu caso foi ótimo, só me trouxe benefícios."



Reprodução

Reprodução

www.centraldeconcursos.com.br

BLACK FRIDAY

MATRICULE-SE NO CURSO PRESENCIAL E GANHE

70% OFF

NO MATERIAL

+ CURSO ONLINE

Promoção válida até 30/11. Consulte o regulamento no site.

APROVEITE A PROMOÇÃO E SEJA MAIS UM DOS APROVADOS NO TRIBUNAL DE JUSTIÇA DE SÃO PAULO

TJ/SP

ESCREVENTE
TÉCNICO JUDICIÁRIO

NÍVEL
MÉDIO

REMUNERAÇÃO
R\$6.271

UNIDADE GUARULHOS 2447 8800

Avenida Dr. Timóteo Penteado, 865 (Próximo da Praça do Estudante)

CENTRAL DE CONCURSOS
O Maior Índice de Aprovação do Brasil



Pequeno ou grande
juntos somos
Mais FORTES

COBRANÇA: A ACE-Guarulhos alerta seus associados sobre a mudança no sistema de cobrança da Febraban, que começou de forma gradual em 25 de agosto

Boletos de qualquer valor, mesmo vencidos, já podem ser pagos em qualquer banco

A ACE-Guarulhos informa a seus associados que foi encerrado o cronograma de implantação da nova plataforma da Federação Brasileira dos Bancos (Febraban) que permite o pagamento de boletos, mesmo vencidos, em qualquer banco, mesmo que não seja o de origem do documento.

A mudança foi feita de forma gradual pela Febraban. Em 25 de agosto foi liberado o pagamento de boletos acima de R\$ 400. No dia 13 de outubro, começou a valer o limite de contas atrasadas acima de R\$ 100. Em 27/10, boletos de qualquer valor. A

última etapa de implantação liberou boletos de cartões de crédito e doações, entre outros.

Os clientes com boletos sem registro na plataforma e que forem rejeitados deverão procurar o emissor do boleto para quitar o débito.

A validação foi feita por etapas, segundo a Febraban, devido à grande utilização do meio de pagamento. Cerca de R\$ 3,5 bilhões de boletos são emitidos por ano no Brasil, calcula a entidade. Ainda segundo a Febraban, além do pagamento em qualquer agência bancária, a nova plataforma permite

a identificação do CPF do pagador, facilitando o rastreamento das cobranças. Se os dados do boleto coincidirem com o sistema, a operação é válida.

Se houver divergência, o pagamento do boleto não será autorizado e o consumidor poderá pagar exclusivamente no banco que emitiu a cobrança, que tem condições de fazer as checagens necessárias, diz a entidade.

No modelo anterior, nem todos os boletos são registrados em uma base centralizada. Por isso, os emissores dos boletos devem registrá-los no seu banco de relaciona-

mento, com as informações necessárias. Todos os boletos enviados aos consumidores devem conter necessariamente o nome e o CPF do pagador, como determina o Banco Central, além de data de vencimento e valor do pagamento e autorização do cliente para que enviem a cobrança à residência.

Segundo a Febraban, outro benefício da nova plataforma é uma maior transparência nos pagamentos, melhorando a gestão de recebimentos das empresas, uma vez que as condições da operação negociadas com os consumidores serão preservadas.

Fotos: Divulgação ACE

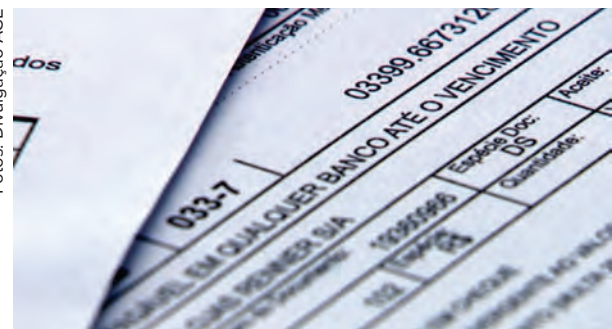

Além disso, o comprovante de pagamento é mais completo, apresentando todos os detalhes do boleto, (juros, multa, desconto etc) e as informações do beneficiário e pagador.

A nova plataforma também

criza informações para evitar inconsistências de pagamento, identificação do CPF do pagador do boleto para controle de lavagem de dinheiro e mais transparência na relação com o consumidor, de acordo com a Febraban.

**ANALISAMOS SUA CONTA
E ENCONTRAMOS O PLANO
IDEAL PARA SUA EMPRESA**



ACCELULAR

11 2137 9333

aceguarulhos.com.br

f /aceguarulhos

11 99673 7264



LOTEAMENTE RESIDENCIAL EM ATIBAIA

Pronto para construir.
Terreno a partir de 360 metros.
Estrada dos Pires, 3001
saída no km 79 da Dom Pedro I.
Busca no Waze: **BUONA VITA ATIBAIA**

(11) 4414-6466
(11) 93229-4744



O Buona Vita te oferece segurança, conforto, lazer e qualidade de vida, que você só encontra estando em um dos lugares com o melhor clima do Brasil. Seja para investir, morar ou tirar férias, esta é a sua oportunidade!

LAZER COMPLETO

- Churrasqueira;
- Piscinas;
- Academia;
- Salão de festas;
- Quadra gramada;
- Playground;
- Pista de caminhada;
- Área verde;
- Praça de piquenique.



Cred: 57409

IMÓVEIS À VENDA

2463-2000 | 2440-2439 | 94014-5004

SOBRADO JD. SÃO DOMINGOS,
04 DORMITÓRIOS,
SALA, COZINHA
E WC, PONTO
COMERCIAL
COM EXCELENTE
LOCALIZAÇÃO,
04 VAGAS DE
GARAGEM, PREÇO
R\$ 350.000,00,
COM 50% DE
ENTRADA E 60
FIXAS. TROCO POR
APTO.

CASA ITAQUA
02 QUARTOS, SENDO
01 SUITE, SALA,
COPA, COZINHA, 2
VAGAS DE GARAGEM,
MURADA, PORTÃO
AUTOMÁTICO, FINO
ACABAMENTO
LOCAL, RUA PEREIRA
BARRETO, 51, JD.
CAYUBI, PREÇO
R\$ 230.000,00,
PARCELO COM 50%
DE ENTRADA, SALDO
EM 60X FIXAS OU
FINANCIAMENTO
BANCÁRIO.

**CASA
JD LENIZE**
DE 02
DORMITÓRIOS,
SALA, COZINHA,
SALÃO
COMERCIAL C/
FRENTE PARA
AV. SÍTIO NOVO,
Nº 160, EM
FRENTE A
ESCOLA, PREÇO
R\$ 200.000,00,
TROCO POR APTO.

**CASA JD. REGINA,
REGIAO DO JD SÃO
JOÃO,** CONTENDO 05
SUITES, 02 SALAS,
COZINHA, SALÃO
DE FESTAS COM
CHURRASQUEIRA
E FOGÃO A LENHA,
PISCINA, 03 VAGAS
DE GARAGEM,
ESCRITURA
REGISTRADA, PREÇO
R\$ 400.000,00,
PARCELO COM 50%
DE ENTRADA E 60X
FIXAS. TROCO POR
APTO.

**03 CASAS
JD CABUÇU,**
DE 02 COMODOS
CADA E WC,
ASFALTO, ÓTIMA
LOCALIZAÇÃO,
TERRENO
MEDE 5X67,
DESMEMBRADO E
COM ESCRITURA
REGISTRADA, VAGAS
COBERTA COM LAGE
E TELHA, ÁGUA E LUZ
LIGADAS. PREÇO R\$
120.000,00, ACEITO
CARRO COMO PARTE
DE PAGAMENTO.

**SÍTIO 20 MIL M²
ESTRADA RIO
ACIMA NAZARÉ**
PTA. COND. CASA,
GALPÃO, LUZ,
PISCINA, CAMPO DE
FUTEBOL, CORREGO
NA DIVISÃO À 200
MTS DO ASFALTO,
COM ESCRITURA
REGISTRADA, PREÇO
R\$ 420.000,00,
ACEITO CARRO OU
APARTAMENTO DE
MENOR VALOR, OU
PARCELO COM 50%
DE ENTRADA SALDO
EM 72X FIXAS

**CASA BAIRRO
SÃO JOÃO,**
02 QUARTOS, VAGA,
SALA, COZINHA
E WC, + SALÃO
COMERCIAL DE
48 M², ERA SALÃO
DE CABELEIREIRO,
COM EXCELENTE
LOCALIZAÇÃO,
ESTRADA DO
SABOÓ, 358.
PREÇO R\$
240.000,00 A VISTA
OU COM 50% DE
ENTRADA, SALDO
EM 60X FIXAS.

ATIBAIA CHÁCARA
1.000 M², MURADA,
CASA CONTENDO
04 DORMITÓRIOS,
SENDO 2 SUÍTES,
PISCINA, SALÃO
DE FESTA,
CHURRASQUEIRA,
FOGÃO A LENHA,
SAUNA, VALE A
PENA VER. PREÇO
R\$ 650.000,00.
ACEITO APTO OU
PARCELO COM 50%
DE ENTRADA OU
FINANCIAMENTO
BANCÁRIO.

**SOBRADÃO
JD. SÃO PAULO,**
03 QUARTOS,
SALA, COZINHA
E BANHEIROS,
TERRENO MEDE
10X28, EXCELENTE
PONTO P/ CLÍNICA
MÉDICA, DENTISTA,
RUA SARUTAIA,
591, PREÇO
580.000,00,
PARCELO E ACEITO
APTO P/ PGTO.

JD. SANTA EMILIA,
02 CASAS - 1º
DE 02 COMODOS
E BANHEIRO, 2º
COM 03 COMODOS
E BANHEIRO,
TERRENO MEDE
7X22, COM
ESCRITURA,
PLANO E MURADO
2 VAGAS DE
GARAGEM, PREÇO
R\$ 220.000,00,
PARCELO COM
50% DE ENTRADA,
SALDO EM 60X
FIXAS. TROCO POR
APTO.



VISITE
www.sylmarimoveis.com.br

SEDE PRÓPRIA

Av. Cap. Aviador Walter Ribeiro, 200 - Cid. Jd. Cumbica

2413-0202
99648-7800

LOCAÇÃO

CASA INDEPENDENTE PRAIA GRANDE



2 dorms, 4 vagas. Duas
quadras da praia. Estuda
proposta
R\$1.300 Cód:861

SOBRADO PQ. RES. BAMBI



3 dorms, 1 ste, 2 vagas
Em frente ao CEU
Aceita depósito
R\$ 1.000 Cód:914

IMÓVEL COMERCIAL CID. JD. CUMBICA



Ideal para clínica médica,
com rampa de acesso
Ao lado do Cartório Civil
R\$ 7.000 Cód:1666

CASA CID. JD. CUMBICA



2 dorms, 10 vagas
A.T.: 345m²
Aceita financiamento
R\$ 450Mil Cód:1523

TERRENO BONSUCESSO



Pq. Orquidiana, 3000m²
total infraestrutura
Aceita carro
R\$ 130Mil Cód:659

TERRENO NOVA CARMELA

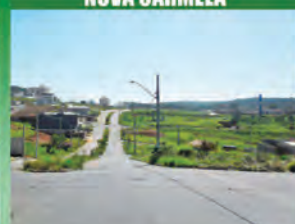

182m², para construir ou
investir. Documentos OK.
Aceita carro
R\$ 175Mil Cód:871

CASA JD. ARAPONGAS



2 dorms, 2 vagas. Próx.
Rod. Ayrton Senna
Fiador
R\$ 1.000 Cód:1965

PRÉDIO COMERCIAL CENTRO



Totalmente reformado!
Próx. Guarupass
Seguro-fiança
R\$ 12.000 Cód:1923

APARTAMENTO GOPOUVA



2 dorms, 1 vaga
1º ANO DE SEGURO
PAGO PELO LOCADOR
R\$ 1.161 Cód:1019

SOBRADO JD. OTTAWA



2 dorms, 2 vagas.
Segurança 24h
Aceita financiamento
R\$ 330Mil Cód:1964

CASA JD. SÃO MANOEL



2 dorms, 1 ste, 2 vagas
Estuda permuta
Aceita financiamento
R\$ 350Mil Cód:1129

SOBRADO MACEDO



2 dorms, 1 vaga
Próx. Lopes. Aceita FGTS
e financiamento
R\$ 370Mil Cód:239

EDIBAR



Uma Escolha de Mãe



Globo, 15h07 Notes From The Heart Healer. Canadá, 2012. Drama. Direção: Douglas Barr. Com Genie Francis, Ted McGinley. Violet é mãe solteira e perde o emprego. Ela resolve abandonar o bebê na porta de uma escritora e, quando elas se cruzam, nasce uma verdadeira amizade.

[filmes]

Jogo de Interesses

Fotos: Divulgação



Band, 22h30 Knife Fight. EUA, 2012. Drama. Direção: Bill Guttentag. Com Rob Lowe, Jamie Chung. Este drama mostra o trabalho complexo de um conselheiro político, que deve lidar com as

necessidades dos seus clientes, uma assistente especialista em criar polêmicas, uma jornalista ambiciosa que quer dormir com ele para descobrir informações confidenciais.

[horóscopo]

♈ áries

Sua atitude contraditória está criando desconfiança em torno de você. Você precisa ser mais simples e cuidadoso com o que diz. Aproveite este dia para descartar hábitos que se relacionam com outros tempos.

♉ touro

Você terá grande prazer em se sentir útil e em fazer com que sua influência pareça útil. Você vai sentir que as coisas estão funcionando. Seus recursos estão se esgotando e isso estressa você. Vá mais devagar.

♊ gêmeos

Uma notícia inesperada irá colocá-lo em um humor radiante e você será mais conciliador. A sensação de relaxamento e bem-estar interior faz com que você recarregue as baterias. Concentre-se, isso ajudará você a relaxar.

♋ câncer

Suas dúvidas vão desaparecer e isso vai levantar o seu espírito, você vai se sentir encorajado. Você vai ser invejado pelo seu dinamismo hoje. Você se sente muito mais à vontade consigo mesmo e deve isso a si mesmo e aos seus esforços.

♌ leão

Você terá um longo caminho a percorrer para encontrar um ponto comum de acordo com pessoas próximas a você a respeito de seus planos. Apesar de sua tendência a pensar muito, você vai manter a sua compostura, tome ar fresco.

♍ virgem

A sorte vai fazer maravilhas para o seu otimismo e aquele das pessoas ao seu redor. Você está em boa forma. Continue os esforços que já começou a fazer em sua dieta e tudo ficará bem.

♎ libra

Você vai se beneficiar de uma atmosfera agradável e amigável, onde o humor irá desempenhar um papel dominante. Aguarde mais um dia para conversas mais profundas. Seria uma boa ideia ativar a sua circulação sanguínea praticando esportes.

♏ escorpião

Você vai recuperar o seu otimismo uma vez que fizer uma escolha clara, não adie mais isso. Você não pode manter a forma evitando todos os prazeres essenciais. Pense em suas necessidades básicas.

♐ sagitário

Você vai ser atraído a assumir riscos e a sorte espera por você caso o faça, apesar do perigo. Cuidado com problemas na bexiga, beba mais água. Você precisa repensar suas prioridades relacionadas com o seu estilo de vida.

♑ capricórnio

Seus pensamentos estão um pouco confusos e isso o está desacelerando. Você precisa de uma atmosfera calma mais do que nunca. Você também precisa de movimento e seria uma boa ideia praticar um esporte.

♒ aquário

Você não vai perder tempo com diferenças superficiais e as pessoas vão gostar de você por isso - é uma receita para o sucesso. Você está usando a sua energia de forma construtiva, mas tire um tempo para descansar e manter as coisas em equilíbrio.

♓ peixes

Você terá que usar sua astúcia para obter satisfação. Faça um esforço para cooperar, vai ser bom para você! Você terá mais energia do que o normal e tem uma necessidade de liberdade. Ceda um pouco.

PALAVRAS CRUZADAS DIRETAS

www.coquetel.com.br

© Revistas COQUETEL

Porção do intestino grosso		(?) de amila: óleo de banana		Caminho a ser percorrido na viagem		Mar de (?), lago de água salgada	
Exposta; exibida	Bisturi	Filho único dos Montecchio (Lit.)					
Ocasional uma ação agressiva							
Séquito do presidente em visita oficial							
Alimento evitado pelo diabético		"Disque (?) para Matar", filme de suspense	Instituto militar Primário; simples			Textos sagrados do Hinduísmo	
		Anestésico cirúrgico Que vem do intimo				Filme de Kurosawa Que tem dobrás	
Pedir com insistência							
				Ave negra comum no Nordeste (bras.)			
A Turma do (?), criação de Ziraldo		(?) Sharif, ator de "Doutor Jivago" (Cin.)				Forma do dono chamar o seu cão	
Mensagens recebidas por Isaias (Bíblia)	Um, em francês			"(?) of Time", sucesso de Beyoncé			
				Envoltório do lutano Interjeição de dúvida			O mais conhecido mantra hindu
Tem sempre razão, segundo os lojistas		Rio que banha Viena, capital da Áustria					
Instrumento de Domingos							

2/un. 3/end — ran. 5/vedas. 7/celato.

44

PASSATEMPOS COQUETEL: OS MAIS VARIADOS FORMATOS E NÍVEIS PARA VOCÊ

COQUETEL

revistascoquetel @coquetel www.coquetel.com.br

#FAÇAOCOQUETEL

Solução

W	O	E	O	W	O	V	
O		N	N	V	O	O	
O		E	L	N	E	I	?
O	S	O	N	N	9		
S	V	I	O	E	O	N	d
O		N	V	W	O		
N	N	V	E	N	E	I	?
N	V	H	O	I	d	W	I
N	E	I	E	O			
T	N	V		N			
V	A	I	L	I	W	O	
H	E	I	E	W	O		
V	O	I	O	E	N	E	I
	S	V					

[novelas]

Malhação - Vidas Brasileiras

A turma repreende Kavaco e Álvaro por questionarem Camila. Lia se emociona com a história de Garoto e reafirma seu amor pelo menino. Dandara e Hugo conversam sobre seus comportamentos. Michael e Santiago implicam um com o outro. Márcio confessa a Pérola que não deseja ser pai.

Espelho da Vida

Américo ronda a casa de Julia e fala com Ana. Isabel mostra para Edméia/ Grace o resultado do exame de DNA. Cris/Julia tenta se conter ao conhecer Hildegard. Daniela mostra o ator que encontrou para representar Danilo.

O Tempo Não Para

Marocas aceita o pedido de casamento de Samuca. Betina fica tensa quando Lúcio afirma ter certeza de que Emílio foi assassinado. Waleska revela a Mateus que não se casará

com ele por causa da gravidez.

O Sétimo Guardião

Valentina ironiza o comunicado de Olavo. Gabriel reclama da demora da conversa entre Lourdes Maria e Geandro. Luz faz uma proposta para Lourdes Maria manter o segredo de Gabriel. Luz decide desabafar com Elisa. O delegado encerra a investigação sobre o sumiço de Marilda. Leonar do revê o vídeo que fez de Marilda.

Jesus

Pedro estranha a presença de Maria Madalena, mas Jesus diz que todos devem aceitá-la. Helena fala sobre a tristeza de Petronius com a partida de Madalena. Edisa aconselha Deborah. Tiago Justo tenta se distrair conversando com Nicodemos. Casandra tenta consolar o irmão. Caius avisa que Pilatos deseja falar com Petronius. Lázaro cuida de Susana. Sula e Maria falam sobre o livramento

de Maria Madalena. Os apóstolos falam de seus milagres.

As Aventuras de Poliana

Helô telefona para Josefa e avisa que João já pode fazer a prova diagnóstica na escola. Ruth libera uma sala para luri fazer a reunião. Ciro vê Jeferson com Brenda. Roger fala para Verônica que a 0110 vai fazer parceria com o Comitê do Laço Pink. Débora pede desculpa a Marcelo por não ter contado antes, que não podia ter filhos.

Chiquititas

Beto canta uma canção para Clarita. Duda diz para Marian que ela é uma das principais responsáveis pelo seu relacionamento com Pata não ter dado certo. Na escola, Duda pergunta para Pata se ela está namorando com Mc Gui.

O resumo dos capítulos de todas as novelas é de responsabilidade das emissoras.

Classificados de linha

EMPREGOS

PRECISA-SE

CORRETOR(A)

C/ carro p/ locação/ven-
da. Aj de custo + comissão
.F:2600-2254/94005-9242

CORRETORES(AS)

Ofere treinamento, veículo, com-
missionamento, ótimo local de traba-
lho. Tratar na Av. Otávio Braga de
Mesquita nº1559.

IMÓVEIS

VENDE-SE

TERRENOS GUARULHOS

Ótimo localização há apenas 2
km da praça 8 de dezembro. peq.
entr. e mensais de R\$ 650,00 Úti-
lidades unid. não percam. F:4969-
4226/ 4969-0884 www.cooper-
terrababitacional.com.br

TERRENO ITAQUAQUECETUBA

5x40 R\$35.000,00 á vista.
F:98057-8907

CASA/PIMENTAS

2 dorms, 2 vagas. R\$200mil, c/
escritura. F:2484-2319

PASSO O PONTO

Estética automotiva c/ td, dentro
do estacionamento Walmart e
Sams Club GUA c/ tds equipa-
mentos de lavagem e higieniza-
ção R\$65mil. F:98703-0146
Candido

CARAGUÁ/MARTIN DE SÁ

Urgente! Apto mobiliado,
pisc e churr. Só R\$99mil.
Whats:(12)99774-8981

APTOS 2 E 3 DORMS

VI Augusta R\$305mil e R\$367mil,
tds c/ suite e varanda. Creci
147493 Whats:96416-1918

TERRENO-MAIRIPORÃ

1000m 20x50 R\$80mil. 30% entr.
Ônibus na porta, 8km da F Dias.
Creci 147493 Whats:96416-1918

NEGÓCIOS

OPORTUNIDADE

ALUGO MÁQUINAS

Retroescavadeiras, escavadei-
ras/esteira, rolo CA15, caminhão
Basc, rolo pequeno, dinaparc
caçamba, estacionamento. F2486-
8586/97138-8449/97495-2574

COTA CONTEMPLADA

300 mil p/ compra de imóvel e
capital de giro. Quero R\$33 mil e
transfiro o saldo devedor particu-
lar. F:96059-8575

AGREGA-SE CAMINHÕES

Hr, vuc, toco, truck. F:98666-
0763 Diego

LINHA DE CRÉDITO

P/ compra de carros, motos e
imóveis. F:96199-6925 Tratar c/
Graça

SERVIÇOS

ESOTERISMO

AMOR AO SEUS PÉS

Trabalhos para todos dos fins. Si-
gilo e garantia! Trabalhos grátis.
Whats:(11)98646-1610

FORTES RITUAIS

Seu amor na palma da mão. pg
após resultado. trab, honesto,
gar. F: 95969-0925 WHATS

RELAX

BELAS GAROTAS

Casa no centro de Guarulhos. Ve-
nha se divertir com a gente! Chur-
rasco aos sábados, promoção
de cerveja tds as quartas-feiras.
F:2408-8532

Para
anunciar nos
classificados

ligue:

2823-0828

2823-0830

2823-0836

2823-0837

ANUNCIE
SUAS
PUBLICAÇÕES
LEGAIS



CONCRETERRA
CONSTRUÇÕES E EMPREENDIMENTOS

REFORMAS PREDIAIS
RESIDÊNCIAIS
EMPRESARIAL
E CONSTRUÇÕES



(11) 3042 7761



(11) 9 9735 2357

RUA SETE DE SETEMBRO, 235 - SALA 75
CENTRO - GUARULHOS - 07011-020



VilaGalvão

ESTAMOS CONTRATANDO

(Pessoas com Deficiência)



VAGAS:
LAVADOR
COBRADOR
AUXILIAR DE MECÂNICO

Enviar currículo e laudo médico para:
vagas@vilagalvao.com.br

2468-7400

VENDE-SE
MÁQUINA DE COSTURA
INDUSTRIAL
E DOMÉSTICA

GALONEIRA: RIMOLD,
KANSAY E SUN
ESPECIAL. OVERLOCKE,
INTERLOQUE, RETAS
VÁRIAS MARCAS.
REVISADAS, PRONTA
PARA TRABALHAR.

2091-6934

97338-0445

PECINI
LEILÕES

EDITAL DE 1º E 2º PÚBLICOS LEILÕES EXTRAJUDICIAIS E COMUNICAÇÃO DAS DATAS DOS LEILÕES

1º Público Leilão 27/11/2018 às 11:00h

2º Público Leilão 29/11/2018 às 11:00h

Local do Leilão: Avenida Rotary nº 187 - Jardim das Paineiras - Campinas/SP Presencial e Online

ANGELA PECINI SILVEIRA, Leiloeira Oficial - matrícula Jucesp nº 715, autorizada pelo Credor Fiduciário BANCO MÁXIMA S.A. - CNPJ nº 33.923.798/0001-00, venderá em 1º ou 2º Público Leilão Extrajudicial, de acordo com os artigos 26, 27 e parágrafos da Lei Federal nº 9.514/97, alterada pelas Leis Federais nº 10.931/04, nº 13.043/14 e nº 13.465/17, o IMÓVEL: •APARTAMENTO TIPO Nº 134, localizado no 13º andar da TORRE 02 – EDIFÍCIO SUNSHINE do CONDOMÍNIO SQUARE GUARULHOS, situado à Rua Francisco Rodrigues Gasques nº 58, Vila Camargos, Guarulhos/SP. Áreas: Privativa: 134,500m², já incluída a área de 3,900m², correspondente ao depósito nº 74, localizado no 1º subsolo; Comum: 88,419m², com direito ao uso de 02 vagas de garagem indeterminadas; Total: 222,919m²; FIT: 0,004327. Matrícula Imobiliária nº 118.951 do 2º CRI do Guarulhos/SP. Inscrição Municipal nº 084.20.25.0001.02.052. Consolidação da Propriedade em 30/10/2018. VALORES: 1º PÚBLICO LEILÃO: R\$ 847.352,41. 2º PÚBLICO LEILÃO: R\$ 325.562,14. O arrematante pagará à vista o valor do arremate e 5% de comissão da leiloeira; arcará com custas cartoriais, impostos e taxas de transmissão para lavratura e registro da escritura e com todas as despesas que vencerem a partir da data da arrematação. A venda é feita em caráter *ad corpus*. Imóvel entregue no estado em que se encontra. Imóvel ocupado, desocupação a cargo do arrematante. Ficam os Fiduciários Robson Soares Calegion - CPF: 326.312.648-27 e Bruna de Cassia Soares Calegion - CPF: 387.867.798-77, comunicados das datas dos leilões, pelo presente edital, para o exercício da preferência. Os interessados deverão, obrigatoriamente, tomar conhecimento do Edital Completo disponível no portal da Pecini Leilões.

Para mais informações: (19) 3295.9777 - Cadastre-se no site antecipadamente para participar do Leilão Online: www.PECINILEILÕES.com.br

BANCO MÁXIMA



VAGAS PARA VOCÊ!

O Achê é uma empresa 100% brasileira com mais de 50 anos de atuação no mercado farmacêutico. Conta com quatro complexos industriais: Achê (Guarulhos-SP), Biosintética (São Paulo-SP), 50% de participação na Melcon Indústria Farmacêutica (Anápolis-GO) e a recém adquirida Nortis (Londrina-PR). Também detém 25% de participação na Bionovis, empresa dedicada à pesquisa e ao desenvolvimento de medicamentos biotecnológicos por meio da *joint venture* com outras três indústrias farmacêuticas nacionais. Emprega 4.700 colaboradores e possui uma das maiores forças de geração de demanda e de vendas do setor farmacêutico no Brasil. Para mais informações, acesse o nosso site em www.ache.com.br.

Gerar oportunidades para o desenvolvimento das pessoas e da sociedade é parte do nosso propósito.

O Achê valoriza e fomenta a diversidade, abrindo oportunidades para todos com igualdade.

Compartilhe a informação: os interessados devem enviar o currículo atualizado para curriculum@ache.com.br e cadastrar-se pelo site www.ache.com.br em Recursos Humanos > Vagas Disponíveis.

achê
mais vida para você

Curso preparatório para
SUPLETIVO
ENEM, ENCCEJA E EJA
Você não tem 1º ou 2º grau?
Nós temos a solução!

CURSO NACIONAL

Matrícula
Grátis

Aulas 1 vez
por semana

Curso
Rápido

(11) **2408-4200**

R. JOÃO GONÇALVES, 275, CENTRO

www.cursonacional.com.br

ATS
Venha fazer o curso em Segurança da Aviação Civil (Aeroportos) em um do mais bem conceituados Centro de instrução do Brasil!
BÁSICO FORMAÇÃO Q3 a 13/12/2018-08h às 12:00h - MANHÃ
INSPEÇÃO FORMAÇÃO (operador de raio-x) Q3 a 13/12/2018 08h às 12:30h - MANHÃ
Apresente este exemplar na ATS e receba um desconto especial de 10% no valor da sua matrícula.
CONTATOS: Rua: Luiz Faccini, 416 2º andar - Guarulhos - SP
contato@ats-avsec.com.br
11 2461-9292 / 11 9 9351 - 1988

GALPÃO COMERCIAL
TERRENO DE 10.550 M²
CONSTRUÍDO 3.071 M²
LOCALIZADO NA
AVENIDA BAQUIRIVU,
26 - GUARULHOS.
FÁCIL NEGOCIAÇÃO
C/ PROPRIETÁRIO
(11) 9.9663-7000
(11) 3235-8004

Para você que sofre, não sabe o caminho da sua vida. Trabalhamos c/ magias, rituais, feitiços e oráculos. Todas as sextas, atendimento c/ Maria Molambo e Srª Sete Encruzilhadas.
Rua Darzan 319 B Santana. (5 min do metrô)
2950-3173
97268-7929
www.marceloalban.com

PROVER FINANCEIRA

EMPRÉSTIMO APENAS PARA APOSENTADO OU PENSIONISTA INSS GOVERNO DE SP, SPREV, SIAPE e FEDERAL CIVIL POLÍCIA MILITAR DE SÃO PAULO E SECRETARIA ESTADUAL DA SAÚDE

Não emprestamos para ASSALARIADOS! Compramos ou Negociamos sua DÍVIDA
Crédito sujeito a análise / Valores sujeito a alterações

11 4489-5878
11 94338-6550

TAXA DE JUROS A PARTIR DE: 1,75% AO MÊS

1.000,00	72X	28,10
3.000,00	72X	84,30
5.000,00	72X	142,50
10.000,00	72X	281,00

RUA DOM JOSÉ DE BARROS, 152 5º ANDAR SALA 59 METRÔ REPÚBLICA - SP.

COMPARTILHE ALEGRIA, SOLIDARIEDADE, DESCOBERTAS

COMPARTILHE BOA EDUCAÇÃO

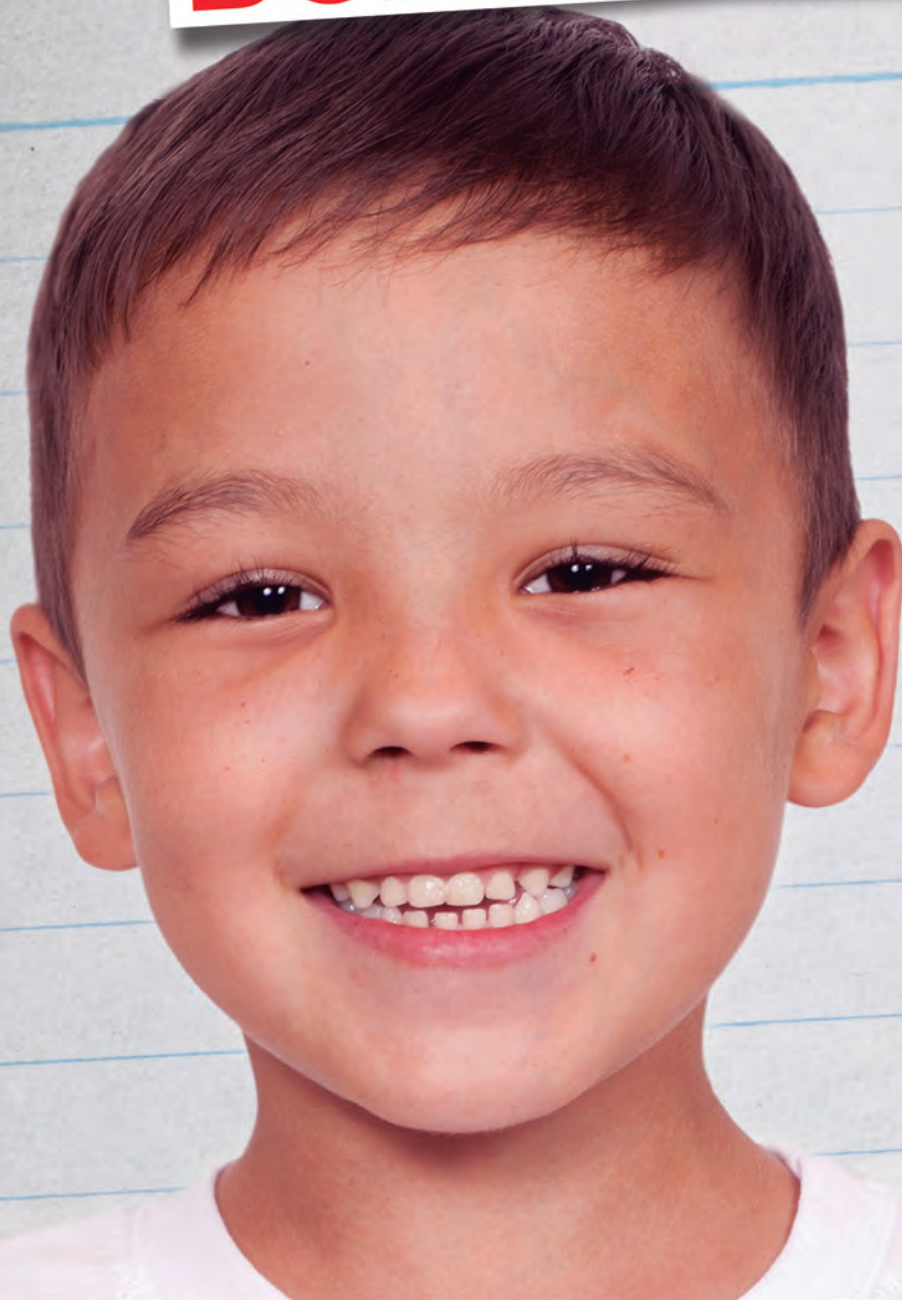

MATRÍCULAS
ABERTAS

ED. INFANTIL

ENS. FUNDAMENTAL

ENS. MÉDIO

4 UNIDADES



COLEGIOPARTHENON.COM.BR

