

**GUARULHOS** >>

**HOJE**

**Pablo Vittar encontra irmã gêmea em programa de Fátima Bernardes**

GH Pág. 2

www.guarulhoshoje.com.br

Distribuição gratuita



Divulgação

**Aniversário**  
**barbosa**  
O Supermercado da Família!

**É FÁCIL CONCORRER!**

A CADA  
**R\$ 40,00**  
EM COMPRAS = **1 CUPOM**

E A CADA  
**PRODUTO PARTICIPANTE** = **+ 1 CUPOM**

PREENCHA O CUPOM E  
DEPOSITE NA URNA

Promoção válida de 01/11/2018  
a 03/02/2019. Sorteio: 09/02/2019.  
Consulte o "nº" do Certificado Caixa  
no regulamento completo disponível  
nas lojas. Imagens meramente  
ilustrativas.

**ANIVERSARIOBARBOSA.COM.BR**

**Mágica**  
dos Preços  
**Baixos**



**Carro**



**E MAIS**  
**JUNTE E**  
**GANHE**

A CADA  
**R\$ 40,00**  
EM COMPRAS  
= **1 SELO**

**Casa**



Limite de 5 Unid./kg  
por cliente

Ofertas válidas para Guarulhos, São Paulo e Grande São Paulo, exceto interior.

**Sabadão Imbatível**  
**03/11/2018**



Fraldinha à  
Vácuo kg **17,99**

Contra Filé à  
Vácuo kg **19,99**  
No Cartão  
Barbosa  
Varejo R\$ 21,99



Picanha Inteira à Vácuo  
(Exceto Swift,  
Maturatta, Bassi e  
Montana Premium) kg **26,99**



Duo Por  
Coca-Cola +  
Fanta 2L **9,99**  
De 12,99



Asa de Frango  
Resfriada kg **8,99**  
No Cartão  
Barbosa  
Varejo R\$ 9,99



Linguica  
Toscana  
Sadia kg **7,99**  
No Cartão  
Barbosa  
Varejo R\$ 9,99



Leite Longa Vida  
Cativa 1 Litro  
Limite de 12  
Unid. por cliente **1,89**  
cada  
No Cartão  
Barbosa  
Varejo R\$ 1,99



Cerveja Skol  
Latão 473ml **2,79**  
cada  
No Atacado  
a partir de 12 unid.  
Varejo R\$ 2,89

**Domingo**  
**04/11/2018**



Frango  
Resfriado kg **4,99**



Picanha Fatiada  
à Vácuo kg **19,99**  
No Cartão  
Barbosa  
Varejo R\$ 21,99



Alcatra Peça  
Pedaço kg **19,99**  
No Cartão  
Barbosa  
Varejo R\$ 20,99



Linguica  
Toscana  
Aurora kg **9,99**



Arroz Camil  
Tipo 1 - 5kg  
Compre 2 Pc. de Arroz  
Camil + 0,01 Centavos  
Ganhe 1 Pc. de Feijão  
Carioca Camil 1kg  
**12,99**  
cada



Maionese  
Hellmann's  
Trad. 500g **3,99**  
cada  
Varejo R\$ 5,99



Leite  
Condensado Moça  
TP/Lata 395g **3,99**  
cada



Detergente  
em Pó Omo 2kg  
R\$ 11,98 **5,99**  
Nessa embalagem o  
Quilo sai a



Refrigerante  
Schin  
Itubaina Pet  
2 Litros **2,99**  
cada  
No Atacado  
a partir de 2 unid.  
Varejo R\$ 3,29



Cerveja  
Itaipava  
Long Neck  
355ml **1,69**  
cada  
No Atacado  
a partir de 12 unid.  
Varejo R\$ 1,89



**2ª**  
Feira  
05/11

**Friboi**



**12,99**  
kg

Acém s/ Osso  
Peça à Vácuo kg

No Cartão  
Barbosa  
Varejo R\$ 13,99



Mussarela  
Pedaco 100g

**1,79**  
100g



Óleo de  
Soja Soya  
900ml

**2,79**  
cada

No Atacado  
a partir de 3 unid.  
Varejo R\$ 2,89



Suco de Uva  
Aurora Tinto  
1,5L

**9,99**  
cada



Detergente  
em Pó  
Brilhante 2kg  
R\$ 9,98

Nessa embalagem o  
Quilo sai a  
**4,99**

**3ª**  
Feira  
06/11



Costela de  
Boi kg

**10,99**  
kg

No Cartão  
Barbosa  
Varejo R\$ 11,99



Coxa c/  
Sobrecoxa  
Resfriada kg

**4,99**  
kg



Arroz Namorado  
T1 - 5kg

**10,99**  
cada

No Cartão  
Barbosa  
Varejo R\$ 11,99



Açúcar  
União 1kg

**1,89**  
cada



Achocolatado  
Toddy 800g

**7,99**  
cada



Amaciante  
Ypê  
2 Litros

**4,99**  
cada

## Mercearia

Ofertas de Sábado a Terça do dia 03/11 a 06/11

## Perecíveis



Arroz Guacira  
T1 - 5kg

**9,99**  
cada

Varejo R\$ 10,99



Pernil Sadia  
Cong. kg

**8,99**  
kg

No Cartão  
Barbosa  
Varejo R\$ 9,99



Coxa Assa Fácil  
Sadia Cong. 800g

**5,99**  
cada

No Atacado  
a partir de 02 unid.  
Varejo R\$ 6,99



Coxão Mole Peça  
Pedaco/ Patinho Peça  
Pedaco kg

**18,99**  
kg



Pão de Alho Santa Massa  
c/ 5 Tradicional/ Picante  
400g

**7,99**  
cada

No Atacado  
a partir de 02 unid.  
Varejo R\$ 8,99

**barbosa**

Ofertas válidas para Guarulhos, São Paulo e Grande São Paulo, exceto interior.

Fale Conosco 0800 77 18 688 Segunda à Sexta das 8h às 17h sac@barbosasm.com.br

Banco24Horas

barbosasm @barbosasupermercados

Aceitamos os cartões:

IMAGENS MERAMENTE ILUSTRATIVAS. ENQUANTO DURAREM OS ESTOQUES NA DATA VIGENTE DA OFERTA. Garantimos a quantidade mínima de 10un./kg em nosso estoque por item anunciado. Reservamo-nos o direito de limitar produtos anunciados de acordo com a port. da sunab nº2 de 24/07/96, cap. vi, art. 20, parágrafo único. Não vendemos no atacado para melhor atender nossos clientes. Reservamo-nos o direito de corrigir ou não comercializar produtos com erro gráfico. Após promoção os preços voltam ao normal. São proibidas a venda e a entrega de bebidas alcoólicas a menores de 18 (dezoito) anos. (art. 81 p.ii do estatuto da criança e do adolescente). Bebidas alcoólicas são prejudiciais à saúde, à família e à sociedade. (lei estadual nº 10.501 de 16/02/2000). Aprecie com moderação. O ministério da saúde adverte: O aleitamento materno evita infecções e alergias e é recomendado até os dois anos de idade ou mais. A portaria nº. 03, de 1º de março de 2002 regulamenta o uso do vale alimentação como forma de pagamento apenas para produtos de gênero alimentício. Assim, produtos como cigarros, bebidas alcoólicas, eletro, entre outros não podem ser pagos com cartão vale alimentação. Não nos responsabilizamos por ofertas divulgadas em canais não oficiais.

Compras On-Line  
Receba em Casa  
Acesse nosso Site

**barbosasm.com.br**

Mantenha sua Cidade Limpa  
Não jogue lixo fecho em locais públicos



Entrega em  
Domicílio.



Consulte Regras na Loja





Divulgação

**Defesa Civil deflagra Plano Verão em todo município, que vai até março de 2019**

GH Pág. 2

**GUARULHOS >>**

**HOJE**

www.guarulhoshoje.com.br

Distribuído



Divulgação

**GÊMEAS:** A cantora Pablla Vittar se emocionou ao encontrar sua irmã gêmea, Phamella, e sua mãe, Verônica, no Encontro com Fátima Bernardes nesta 5ª

GH Pág. 2

Ivanildo Porto



# Guarulhos é a 2ª melhor cidade do país para se investir em infraestrutura

Estudo elaborado pela Urban System mostra que, nas três primeiras posições, além de Guarulhos, estão a capital (1º) e Campinas (3º)

GH Pág. 4



Divulgação

**Rodovias que cortam a cidade devem receber cerca de 3 milhões de veículos durante feriado**

GH Pág. 4

Apesar de alguns índices que precisam melhorar, a cidade se destacou no estudo



# Defesa Civil deflagra Plano Verão em Guarulhos

Após oito meses de preparação, o Plano Preventivo de Proteção e Defesa Civil (PPPDC), denominado por Plano Verão, entrou em vigor nesta quinta-feira (1º), se estendendo até março de 2019, com a missão de dotar as equipes técnicas de instrumentos de atenção e ação em situações de risco iminente nas áreas de maior vulnerabilidade da cidade, a fim de reduzir a possibilidade de perdas de vidas e materiais durante a temporada de chuvas.

Nesse período, a prefeitura coloca em prática estratégias de acompanhamento do índice de chuvas e pronto atendimento de ocorrências. O coordenador interino da Defesa Civil, major Israel Soares, alerta sobre as anomalias climáticas que podem influenciar o verão da cidade. “Nesse ano podemos ser afetados pelo El Niño, portanto existe a possibilidade de um regime de chuvas intensificado. Nossa equipe está motivada, pois é constantemente requalificada com muitos treinamentos e atualizações”, afirma.

O órgão alerta ainda sobre as medidas necessárias para manter a segurança em casos de enchentes: o acionamento dos agentes de Defesa Civil é primordial. Para informar as equipes, basta telefonar para o número de emergências 199; caso o atingido seja pe-

destre, o limite seguro é que a água não ultrapasse a canela. Caso contrário, é preciso que o indivíduo se mantenha parado e aguardar o salvamento, de preferência em um local alto e seguro; já motoristas devem abandonar o veículo caso a inundação supere a metade do pneu.

Durante oito meses, a Prefeitura estrutura o Plano Verão com ações preventivas para reduzir os perigos de desastres naturais em áreas de vulnerabilidade, como desmoronamentos, enchentes, deslizamentos, patologias de construção, entre outros. Com 91 áreas de risco, os agentes vistoriam os bairros para realizar ações de zeladoria, orientação à população e cadastros em programas habitacionais e sociais. A semana que antecedeu o início do Plano Verão deste ano contemplou inspeções no Jardim Cumbica - córrego Popuca, Bananal e Anita Garibaldi.



Divulgação

## Pablo Vittar se emociona ao encontrar a irmã gêmea na TV

A cantora Pablo Vittar se emocionou ao encontrar sua irmã gêmea, Phamella, e sua mãe, Verônica, no estúdio do Encontro com Fátima Bernardes nesta quinta-feira, 1º, aniversário de Pablo e de sua irmã.

“Eu amo ela demais, a gente é parceira ‘unha e carne’”, contou a cantora enquanto via fotos de sua infância ao lado de Phamella, que entrou no estúdio e a surpreendeu.

Phamella, que tem o nome parecido ao de nascimento da irmã, Phabullo, elogiou-a: “Vim aqui pra falar de perto o quanto

essa pessoa é maravilhosa, como irmã, como amiga, como tia, como filha... Te amo mana, sucesso sempre.”

Fátima Bernardes questionou em seguida: “Quer saber se essa paz era verdadeira desde pequeninhas?”. “Não era, não vou mentir aqui”, respondeu Pablo, sincera. Na sequência, sua mãe, Verônica, e seu sobrinho, Arthur, também apareceram.

“Brigavam pouco, mas brigavam, né. Criança não deixa barato. Três juntos!”, contou sua mãe, que ressaltou que, fora de casa, as três se defendiam.

### [ cena do dia ]



Vilton Júnior/AE

### Novo ministro da Justiça

O juiz federal Sérgio Moro, acompanhado do economista Paulo Guedes, futuro ministro da Economia, aceitou, nesta quinta-feira (1º), o convite o presidente eleito Jair Bolsonaro (PSL), para ser ministro da Justiça, e prometeu combate à corrupção.

### [ carta do leitor ]

#### Joana G. Brito

Um novo Brasil começa nesta segunda-feira. Temos um presidente e um governador de São Paulo eleitos. Agora vamos torcer para que Jair Bolsonaro e João Doria façam um governo decente, transparente e com avanços nas causas populares. É tempo de mudança no nosso país e no nosso estado.

#### Daniele Vitorino Campos

Agora é hora de acabar com as picuinhas políticas, seja no dia a dia como nas redes sociais, e aceitar o resultado das urnas. Que o presidente eleito Jair Bolsonaro, que não teve o meu voto, não cometa tantas barbaridades no país. Que ele fale menos e trabalhe mais pelo nosso povo.

#### Clecius Rocha

O resultado das urnas foi um recado do povo brasi-

leiro por mudanças e, principalmente, ao PT: não queremos mais este partido governando nosso povo. Sofremos muito nos governos de Lula e Dilma, agora é renovação, é o presidente Bolsonaro.

#### Sânia Porto de Alencar

Fazia muito tempo que tinha visto tantos fogos de artifício em São Paulo com a eleição de Jair Bolsonaro. Nem quando o Corinthians foi campeão mundial houve tanto alvoroço. Agora vivemos um Brasil novo e que não tenhamos medo do progresso

#### Dalva Fernandes

Nosso país está de parabéns pelo alto nível da eleição, não da campanha. Em um país não imenso como o nosso, o povo soube se comportar durante a votação, as falhas foram mínimas e a Justiça Eleitoral é

quem sai fortalecida deste processo. Parabéns a todo o povo brasileiro e aos candidatos eleitos. A gente sempre tem esperança de um Brasil melhor para todos.

#### Denise Dumont Pontes

Infelizmente, o governador Márcio França não foi reeleito, mas a sua votação em Guarulhos, que esmagou o adversário João Doria, ratifica a liderança do prefeito Guti na cidade. Agora, é torcer para que Doria faça um bom governo e veja Guarulhos como uma cidade que precisa, e muito, do apoio do governo do estado.

#### João Bittencourt Maia

Só temos a agradecer o que o governador Márcio França fez por Guarulhos em tão poucos meses à frente de São Paulo.

### [ tempo ]

#### Hoje

03. Nov **29º**  
Máxima  
**19º**  
Mínima



TEMPESTADES  
**80%**

#### Amanhã

04. Nov **22º**  
Máxima  
**17º**  
Mínima



TEMPESTADES  
ESPARSAS **60%**

## LOTERIAS: Deu sorte hoje?

#### Mega Sena

Concurso nº 2092  
27/10/2018  
11 - 13 - 15 - 17 - 22 - 27

#### Lotofácil

Concurso nº 1730  
29/10/2018  
01 - 07 - 08 - 10 - 12  
13 - 14 - 15 - 16 - 18  
19 - 22 - 23 - 24 - 25

#### Lotomania

Concurso nº 1914  
30/10/2018  
00 - 02 - 05 - 06 - 14  
18 - 19 - 24 - 25 - 30  
42 - 47 - 66 - 67 - 73  
81 - 89 - 91 - 95 - 97

#### Dupla Sena

Concurso nº 1859  
30/10/2018  
Primeiro sorteio  
15 - 36 - 38 - 42 - 43 - 50  
Segundo sorteio  
02 - 05 - 16 - 27 - 33 - 37

#### Federal

Extração nº 05331  
27/10/2018

#### Prêmios Principais

Prêmio Bilhete	Valor (R\$)
1º 69635	700.000,00
2º 06668	28.000,00
3º 65220	26.000,00
4º 15264	22.000,00
5º 09947	20.040,00

Envie seus comentários para o e-mail: [redacao@guarulhoshoje.com.br](mailto:redacao@guarulhoshoje.com.br)

### Expediente

**Diretor de Redação:** Gil Campos / **Diretor Comercial:** José Carlos dos Santos / **Diagramação e Arte:** Laisla Silva e Marina Vaitekunas / **Agência de notícias:** Folhapress / **Editado e distribuído por:** MIG Editoria, Rua Conselheiro Antonio Prado, 121 - Vila Progresso - Guarulhos/SP - CEP: 07095-180 - Fone: 2823-0800 - [www.guarulhoshoje.com.br](http://www.guarulhoshoje.com.br) / **E-mail Redação:** [redacao@guarulhoshoje.com.br](mailto:redacao@guarulhoshoje.com.br) / **Impressão:** Folha Gráfica

# Guarulhos tem 6 casos de explosão a caixas eletrônicos e ninguém foi preso

Ulisses Carvalho

Com o caso da madrugada de segunda-feira (29), quando criminosos explodiram caixas eletrônicos no mercado Fonte Nova, na Estrada David Correia, no Recreio São Jorge, o número deste tipo de ocorrência na cidade chega a seis e todos ainda sem nenhuma solução, ou seja, nenhum suspeito de participar das ações foi preso. Os dados contabilizados pelo HOJE incluem ocorrências em bairros como

Pimentas, Recreio São Jorge, Jardim Tranquilidade e Jardim Presidente Dutra, este último, conta com duas ocorrências, sendo o primeiro no dia 29 de junho e o segundo, no dia 6 de julho, às sextas-feiras. Estes dois ataques com diferença de apenas uma semana foram realizadas na mesma agência do banco Santander, na rua Nova York.

Na maior parte desses ataques, o horário que os criminosos escolheram foi entre 3h e 4h da madrugada.

Além do Jardim Presidente Dutra, outro bairro que conta com dois casos é o Recreio São Jorge, já que no mês de julho, o alvo foi o Supermercado da Mamãe, onde na fuga, os bandidos atearam fogo em dois veículos na avenida Silvestre Pires de Freitas, para dificultar o trabalho da polícia.

A reportagem questionou a Secretaria de Segurança Pública do Estado de São Paulo (SSP), sobre o número de casos e o andamento das investigações, porém, a secretaria afirmou que não fornece mais detalhes para não atrapalhar as investigações. "A Polícia Civil de Guarulhos investiga todos os casos mencionados, que estão sob sigilo e, desta forma, mais detalhes não podem ser divulgados".

Além disso, a SSP também destacou que o trabalho da polícia militar tem se intensificado nos locais mais críticos,

com base na análise dos índices criminais. "De janeiro a setembro deste ano, 2.273 pessoas foram presas em

flagrante, 1.314 veículos foram recuperados e 178 armas de fogo foram apreendidas pelas polícias na cidade. Na

comparação com o mesmo período do ano passado, houve redução de 6,7% nos índices de furto e roubo".

## Relembre os casos:

### 1º - Pimentas (25 de maio)

Na madrugada de sexta-feira, explosão a dois caixas eletrônicos na avenida Jurema.

### 2º - Jardim Presidente Dutra (29 de junho)

O alvo foi a agência do banco Santander, na rua Nova York.

### 3º - Jardim Presidente Dutra (6 de julho)

A mesma agência do banco Santander volta a ser atacada após uma semana.

### 4º - Recreio São Jorge (12 de julho)

Explosão a caixas eletrônicos do supermercado Mamãe, na avenida Palmira Rossi. Na fuga, os bandidos teriam ateado fogo em dois veículos na avenida Silvestre Pires de Freitas.

### 5º - Jardim Tranquilidade (7 de agosto)

Na madrugada, às 4h20, agência do Banco Itaú é explodida na avenida São Paulo, nº 173.

### 6º - Recreio São Jorge (29 de outubro)

Explosão de caixas eletrônicos no mercado Fonte Nova, na Estrada David Correia. Os bandidos teriam fugido em dois veículos.



Ivanildo Porto

# BLACK

Days

Portobello shop

O MELHOR MOMENTO  
PARA COMPRAR NA  
PORTOBELLO SHOP  
É AGORA.

SÃO PORCELANATOS  
SELECIONADOS  
COM ATÉ

# 50%

DE DESCONTO

Promoção válida até 25/11/2018. Confira os produtos participantes e condições especiais nas lojas Portobello Shop.

(11) **2461-8080 - GUARULHOS**

(11) 94354-6437 ☎

guarulhos@portobello.com.br

Av. Salgado Filho, 1.883 - Centro - Guarulhos/SP

Aceitamos os cartões:



Portobello  
shop



# Guarulhos é a 2ª melhor cidade do país para investimento em infraestrutura, diz estudos

Antônio Boaventura

Estudo elaborado pela Urban System, a cidade de Guarulhos é a segunda melhor do país para investimentos em infraestrutura. No ano passado, o município ficou com a 4ª colocação atrás do Rio de Janeiro, São Paulo e Brasília. Medidas para conter o desperdício de água elevou a confiança para recebimento de capital financeiro nesta área.

Apesar da excelente posição no recorte de Infraestrutura do ranking das Melhores Cidades para Fazer Negócio, Guarulhos não demonstra reflexos nos demais eixos da pesquisa, apesar de contar com o maior aeroporto do país em movimento, sendo um dos maiores da América Latina em transporte de

passageiros e de carga.

Já em termos de índices de perda no sistema de distribuição e abastecimento de água, a cidade conta com índice de 18%, enquanto na cidade de São Paulo é superior a 30% e no Brasil a média é de 38,1%, além da cidade ter ainda 100% da população residente em área urbana abastecida por energia elétrica.

Entretanto, mesmo fazendo parte da Região Metropolitana de São Paulo, e contar com excelente infraestrutura, Guarulhos necessita de maior investimento nas áreas de educação e negócios, visando à atração de mais empresas. O estudo leva em consideração aspectos sociodemográfico, popula-

ção economicamente ativa, economia, endividamento, diversidade econômica, PIB e Saúde.

No entanto, São Paulo, pelo segundo ano consecutivo, se mantém na 1ª colocação no Ranking de Infraestrutura. Nas três primeiras posições estão cidades paulistas, como São Paulo, Guarulhos e Campinas. Nas 20 primeiras posições estão ainda cidades da região Sul, Centro-Oeste e Nordeste.

Os dados para conclusão desta pesquisa teve como base informações da Superintendência-Executiva da Agência Nacional de Telecomunicações, Ministério das Comunicações e do Sistema Nacional de Informações sobre Saneamento Básico (SNIS).

Divulgação



## Rodovias que cortam Guarulhos devem receber cerca de 3 milhões de veículos

As rodovias Fernão Dias, Presidente Dutra e Ayrton Senna, que cortam o município de Guarulhos, devem receber juntas cerca de 3 milhões de veículos neste feriado prolongado de finados. O maior fluxo deve se concentrar na via que liga a cidade de São Paulo a Belo Horizonte, capital do estado de Minas Gerais. Segundo apurou o HOJE, a expectativa é de aproximadamente 1 milhão de carros trafegando naquela rodovia neste período.

Já pela rodovia Presidente Dutra, que liga a capital paulista ao Rio de Janeiro, devem passar cerca de 400 mil carros em toda sua extensão. Diferente das demais, o sistema Ayrton Senna / Carvalho Pinto, que liga São Paulo ao Vale do Paraíba e as regiões litorâneas, em especial, o litoral Norte, tem a previsão, segundo a concessionária que o administra, da passagem de mais de 1 milhão de veículos.

A CCR NovaDutra realiza, desde esta quinta-feira

Ivanildo Porto



(1ª), operação especial de orientação e atendimento aos usuários que trafegarem pela rodovia Presidente Dutra durante o feriado de Finados. A operação conta com equipes extras do SOS Usuário em pontos estratégicos da rodovia, papa-filas nos pedágios, dicas de segurança, além de distribuição de folhetos nos pedágios, alertando sobre o uso do acostamento.

A expectativa da concessionária é que, no trecho paulista da rodovia, o tráfego fique intenso entre 10h e 22h de quinta-feira (1) e entre 6h e 19h de sexta-feira, dia 2. No retorno, o tráfego deve

ser maior no domingo (4), das 12h às 22h. No trecho fluminense, a previsão é de tráfego intenso entre 9h e 22h de quinta-feira e entre 7h e 19h de sexta-feira (2). No retorno, o tráfego deve ser maior no domingo, das 10h às 22h.

Para auxiliar os usuários durante a viagem, a via Dutra será equipada por mais de cem viaturas e 500 profissionais. Entre eles, médicos, agentes de atendimento pré-hospitalar e equipes de emergência, que estarão 24 horas à disposição dos usuários, em regime de revezamento, distribuídos em 11 bases operacionais ao longo da via Dutra. (A.B.)

## Operação da Polícia Militar reforça segurança nas estradas no feriado

A Polícia Militar iniciou a partir da meia noite desta quinta-feira (1ª), uma operação para reforçar a segurança nas estradas de todo o Estado de São Paulo durante o feriado do dia de Finados. O esquema especial de policiamento termina às 23h59 de domingo (4).

A operação intensificará o patrulhamento nos 22 mil quilômetros de rodovias paulistas, sob coordenação do Comando de Policiamento Rodoviário (CPRv) e apoio da Secretaria Estadual de Logística e Transportes.

O efetivo policial contará com uma média de 1.300 homens e mulheres por dia, em 460 viaturas e 126 bases operacionais fixas. Além disso, o efetivo contará com radares de velocidade portáteis e o apoio de câmeras de monitoramento. O Departamento de

Estradas de Rodagem (DER), a Agência de Transporte do Estado (Artesp) e as concessionárias das rodovias também apoiarão a operação.

O efetivo contará, ainda, com aparelhos de etilômetro – o popular “bafômetro” – para a realização de testes de

**O efetivo de 1.300 homens contará com bafômetros, 460 viaturas e 126 bases operacionais em todo o estado de SP**

embriaguez durante fiscalizações da Lei Seca nos quatro dias de operação em todo o Estado de São Paulo.

O motorista flagrado dirigindo embriagado será multado em R\$ 2.934,70 e poderá ter o veículo apreendido e a carteira de habilitação retida por 12 meses,

além de responder criminalmente. A pena pode variar de seis meses a três anos de prisão.

A Polícia Rodoviária orienta que, antes de viajar, planeje o trajeto e pontos de parada e abastecimento com antecedência. Sempre verifique as condições do veículo e documentação antes de pegar a estrada.

Jamais pare na pista – prefira os pontos de apoio, como postos ou bases policiais. Para evitar problemas, antes de uma viagem longa, verifique os pneus, calibragem, alinhamento e balanceamento.

Nunca ultrapasse os locais proibidos ou deixe de usar cinto de segurança. Não use farol alto em locais com neblina e, em caso de névoa ou chuva, redobre a atenção e aumente a distância de segurança dos demais veículos.



# Obras do trevo da Jacu Pêssego exigem desvio de tráfego na Dutra no sábado

Dando continuidade as obras de implantação do trevo Jacu Pêssego (fase II), no km 213,3 da via Dutra, em Guarulhos, a CCR NovaDutra realiza neste sábado (03/11), a concretagem da laje do viaduto do módulo III. Para a realização dos trabalhos, a partir das 6h, o tráfego da pista expressa sentido Rio de Janeiro será desviado para a pista marginal no km 216,6, na região do bairro Cumbica, e retornará para a pista expressa no km 211,3, Bairro de Bonsucesso. Nesta etapa, o tráfego da pista expressa sentido São Paulo permanece operando em desvio para a pista marginal entre os quilômetros 212,5 retornando para a pista expressa no km 215,5.

Cerca de 200 funcionários, entre colaboradores da concessionária e das empresas prestadoras de serviço, estarão empenhados na concretagem da laje onde serão utilizados cerca de 800m³

de concreto, 81 toneladas de aço, três bombas lançãs, 40 caminhões betoneiras para a realização dos trabalhos. A operação está prevista para ocorrer a partir das 7h e deve durar entre 12 e 16 horas de concretagem.

Para saber das condições de tráfego, os motoristas podem ligar para o Disque CCR NovaDutra, que atende 24 horas por dia pelo telefone 0800-0173536. O motorista também pode obter informações das condições de tráfego sintonizando a CCRFM 107.5 NovaDutra.

A implantação do novo trevo Jacu Pêssego (fase II) consiste na construção de quatro viadutos: um na pista expressa sentido São Paulo e os outros três no sentido Rio de Janeiro — um na pista expressa, um na pista marginal e outro em via local. Com previsão de término em maio de 2019, as obras contam com investimento de R\$ 20

milhões e complementam os serviços que serão realizados pela Prefeitura de Guarulhos, possibilitando, no futuro, o prolongamento da Avenida Jacu Pêssego e a interligação com a via Dutra. Em conjunto, os trabalhos vão proporcionar mais fluidez ao tráfego da rodovia na região, por onde passam cerca de 160 mil veículos diariamente, em ambos os sentidos. Além disso, vão oferecer a Guarulhos um novo corredor de transporte e um novo acesso à cidade.

Divulgação

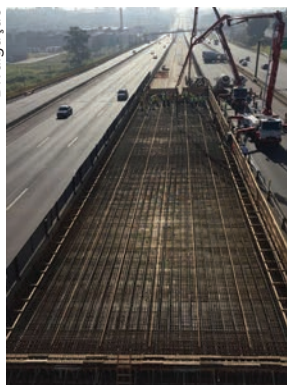

## TJ-SP barra aumento do teto do funcionalismo de todo o estado

O Tribunal de Justiça de São Paulo (TJ-SP) decidiu nesta quarta-feira, 31, pela inconstitucionalidade da emenda feita à Constituição paulista pela Assembleia Legislativa que elevava o teto do funcionalismo público de todo o Estado para R\$ 30,4 mil, o equivalente ao subsídio-base dos desembargadores.

Antes da alteração, o limite de remuneração dos servidores era o salário do governador, de R\$ 22,4 mil. A medida provocaria impacto de até R\$ 680 milhões aos cofres do Estado a partir do quarto ano de vigência.

Por unanimidade, os desembargadores do Órgão Especial do TJ-SP acolheram uma Ação Direta de Inconstitucionalidade (Adin) ajuizada pelo prefeito de São Bernardo do Campo, Orlando Morando (PSDB), contra

a Emenda Constitucional n.º 46, que foi promulgada pela Assembleia no dia 8 de junho, por 67 votos a favor e 4 contra. A medida também valia para prefeituras e câmaras municipais de todos os 645 municípios paulistas, para os Tribunais de Contas do Estado e da capital, para o Ministério Público e para a Defensoria Pública.

O tucano alegou que a emenda violaria o pacto federativo, uma vez que sua iniciativa partiu de deputados estaduais, e a Constituição paulista prevê competência privativa do governador para propor emendas que tratem do teto remuneratório dos servidores públicos. O argumento foi acolhido pelo relator Renato Sartorelli e acompanhado por todos os outros desembargadores do Órgão Especial do TJ-SP.

Em seu voto, Sartorelli

afirmou que “cabe ao chefe do Poder Executivo de cada ente político a disciplina relativa ao regime jurídico dos servidores públicos, competindo-lhe exclusivamente, segundo juízo de conveniência e oportunidade, encaminhar ao Poder Legislativo proposta de emenda constitucional tendente a adotar o sub-teto único facultativo”.

A Proposta de Emenda Constitucional, conhecida como PEC do Teto, foi apresentada pelo deputado Campos Machado (PTB) em 2017 e beneficiaria pelo menos 4 mil funcionários públicos, entre os quais agentes fiscais de renda. Segundo o texto, o novo teto entraria em vigor de forma escalonada: 70% do salário dos desembargadores no segundo ano de vigência da emenda, 80% no terceiro ano e 100% a partir do quarto.



**SAUCER**  
CENTRO AUTOMOTIVO

Direto da Fábrica com garantia  
Consulte outras Medidas  
**MONTAGEM**  
**GRÁTIS!**

À BASE DE TROCA

**PNEUS REMOLD**

10X R\$ 12,50 \*pneu 175/70/13

A PARTIR DE

**R\$ 99,90\***  
À VISTA

IMPORTADOS

**PNEUS NOVOS**

10X R\$ 20,00 \*\*pneu 175/70/13

A PARTIR DE

**R\$ 159,90\*\***  
À VISTA

**AMORTECEDOR RECONDICIONADO**

A PARTIR DE 4 X R\$ 89,90 NO CARTÃO

Temos várias medidas. Consulte! \* Parcelamento no cartão de crédito

Rua Cabo Antonio Pereira da Silva, 681

Jd. Tranquilidade- Guarulhos- SP

**Fone: 2422-6851**

Horários de funcionamento: Segunda a sexta das 8h às 18h - Sábado das 8h às 14h.

\*Imagens meramente ilustrativas. Preços enquanto durar os estoques.

**A Tia**  
**é um SHOW**

**Da TV para o Teatro**

**03/Novembro**

**às 20:00H**

**TEATRO ADAMASTOR CENTRO**  
**GUARULHOS**



**9-9595-4057**



**Leitor do HOJE**  
**paga apenas**  
**R\$50,00**

\* Promoção válida para até 2 ingressos. Não disponível para meia entrada, ingressos promocionais e não acumulativo. Válido somente com apresentação deste recorte.



## [ bloco de notas ]

## Apagebask-Guarulhos e Bradesco decidem Estadual de Basquete Sub-19

Divulgação



Neste sábado, dia 3, as meninas da Apagebask-Guarulhos enfrentam o Bradesco na decisão do Campeonato Estadual de Basquete Feminino, categoria sub-19. A partida acontece no ginásio do Sesi, no Jardim Adriana, em Guarulhos, às 15 horas. A competição será disputada em melhor de três jogos. O segundo duelo será em Osasco, na próxima quarta-feira, dia 7, às 19h30. Caso haja necessidade do terceiro jogo, a partida será

novamente na casa do adversário.

Será a terceira vez que Apagebask-Guarulhos e Bradesco se encontram este ano. Por enquanto, uma vitória para cada lado, o que dá a dimensão do equilíbrio. A favor das guarulhenses está o fato de estarem em sua terceira final na temporada, já acostumadas com fases decisivas. A equipe do técnico Dyego Maranini já foi campeã dos Jogos Regionais e da Nova Copa Basquete de forma invicta.

## EDP realiza corrida de rua para homenagear 458 anos de Guarulhos

A EDP, concessionária responsável pelo fornecimento de energia elétrica na cidade, realiza pela primeira vez no País, uma corrida de rua. A Corrida EDP - Energia em Movimento faz parte das comemorações do aniversário de Guarulhos, que completa 458 anos. A ação será realizada no dia 9 de dezembro e os interessados podem realizar as inscrições pelo site [www.ativo.com](http://www.ativo.com).

A corrida de aniversário de Guarulhos já é tradicional na cidade e, além de incentivar a prática desportiva, tem cunho social. Neste ano, a EDP é a realizadora do evento, em parceria com a Prefeitura. Para os participantes, é sugerida a doação de um brinquedo novo, que será destinado ao programa Natal Solidário 2018, coordenado pelo Fundo Social de Solidariedade do município.

## Ônibus municipais circularão até as 2h de domingo com horário de verão

No sábado, a partir da meia-noite, a população deve adiantar o relógio em uma hora para acompanhar o horário de verão que segue até fevereiro de 2019. Aqueles que dependem do transporte público terão à disposição os ôni-

bus municipais, circulando até as 2h de domingo. A medida da Secretaria de Transportes e Mobilidade Urbana tem como objetivo atender aos usuários que transitam na madrugada, especialmente no primeiro dia do novo horário.

## [ artigo ]



**Tiago Ortaet**

É arte/educador, artista e ativista social, atualmente está professor universitário e diretor de cultura da cidade de Guarulhos  
[www.tiagoortaet.com](http://www.tiagoortaet.com)

## Saudade é amuleto do amor

Inúmeras crendices, superstições, filosofias, hipóteses e principalmente muita fé circundam o universo inexplicável da morte. O combustível que alimenta esse mistério é sem dúvida o sentimento de vazio que fica daquela pessoa que se foi, o hiato deixado nas marcas do cotidiano, no jeito que o papai falava, no lugar onde se sentava à mesa, na atitude da vovó, as fotos que nos lembram momentos inesquecíveis, nos sonhos daquele amigo especial, na bravura da mãe, na dor incommensurável da partida de um filho; enfim, o fato é que ninguém está pronto para partidas, ninguém está seguro suficiente para a separação (definitiva?) de quem se ama... A consequência desse ciclo é uma saudade sem limites.

Dor é a palavra mais apropriada para definir a morte; a maior de todas as dores, a dor na alma. Muitos têm a certeza de que essa separação é temporária e se agarram na fé de que num outro plano todos irão se reencontrar; outros têm nesse afeto humano uma despedida para sempre e não geram esperanças de um reencontro, mas se alimentam das saudades que ficaram.

Cada cultura encara a morte de diferentes maneiras.

Em 2010 estive em expedição cultural no arquipélago de Cabo Verde na África, onde levei trabalhos de estudantes guarulhenses para intercâmbio internacional; na ocasião criei um “diário de bordo” para captar em palavras minhas mais variadas percepções acerca das diferenças e semelhanças culturais entre aquele povo e a nossa brasilidade. Um fato que muito me chamou atenção foi um cortejo fúnebre na Ilha de Santo Antão onde um comerciante local, teve seu corpo (já sem vida) suspenso pelos amigos, coberto por uma pano branco e flores; em cortejo e cantorias pelas ruas do bairro. Uma jovem me disse que aquele era um ritual de consagração a história daquela pessoa, daquilo que ela representava para sua comunidade.

A morte na filosofia socrática compreende que “somente os que exercem a virtude nada têm a temer da vida que continua depois da morte; quanto aos que cultivaram os vícios, colherão do outro lado o que plantaram durante a existência na matéria” nesse sentido a teoria desse filósofo caminha para uma crença de que os seres que conviveram na Terra se reencontram após morrerem e se recordam dos laços que cultivaram, sejam eles de amizade, amor e fidelidade, ou de ódio, adversidade e traição. Aquele marco na nossa vida, aquele sorriso de despedida, aquele afago pra sempre, aquela memória que alzheimer nenhum é capaz de apagar... Tem momentos que se eternizam na nossa existência, mas um dia ele se vai com a nossa partida, entretanto como a vida é mesmo cíclica, nos fazemos viver em outras mentes, do que sobrou de nossa passagem por aqui, das sinapses de cada ato de amor, do suspiro de tudo que um dia foi plantado... Quem nunca chorou com a memória nos fazendo reféns daqueles que já se foram?

Saudade é amuleto do amor, aquele que nos protege, mas que dói, aquele que nos cobra as contas do passado e nos faz seres reflexivos para continuarmos a escrever outras histórias, em novos presentes com os que ainda estão por aqui; até que a nossa missão nesse plano enfim se encerre.

Uma frase que circula nas redes sociais conclui muito bem essa reflexão “um dia seremos somente um porta-retrato na estante de alguém, depois, nem isso.”

## [ bloco de notas ]

## Alunos da EPG Ione Gonçalves apresentam sugestões ao secretário

Divulgação



Em reunião com o secretário de Educação, João Carlos Pannocchia, nesta quarta-feira (31), representantes das salas do 1º ao 5º ano, da EPG Professora Ione Gonçalves de Oliveira de Conti, no Pimentas, apresentaram um documento com as propostas discutidas em sala de aula com sugestões de melhoria para o espaço escolar.

Os alunos, membros da assembleia mirim da escola, foram recebidos por Pannocchia na sede da Pasta, no Macedo.

“Essa aproximação com as crianças é muito importante. Poder ouvi-las nessa idade é muito interessante, principalmente por seu senso crítico, que faz com que tenham o hábito de refletir sobre aquilo que é explicado”, destacou o secretário.

## Guarulhos abre o mês da Saúde do Homem e da População Negra

Na próxima segunda-feira (5), a Prefeitura de Guarulhos realizará no auditório 7 do Adamastor Centro a solenidade de abertura do chamado Novembro Azul e Negro – mês da saúde do homem e da população negra no contexto do SUS. O evento, que é aberto ao público em geral, terá início às 8 horas com credenciamento e apresentação cultural.

Um ciclo de palestras marcará a abertura da programação do mês, sendo a primeira sobre doença

pulmonar obstrutiva crônica (DPOC), causada muitas vezes pelo tabagismo ativo ou passivo, poluição ambiental e ocupacional, que apresenta prevalência e incidência maior entre os homens, especialmente entre aqueles com idade acima de 75 anos. “Neste dia, abordaremos o tema para elucidar e propor maior conhecimento e principalmente a promoção e prevenção ao agravamento”, ressalta Lígia Ortolani dos Santos, coordenadora da Rede de Doenças Crônicas.

GUARULHOS  
**HOJE**

**Envie sugestões de pautas  
para o nosso WhatsApp:**



11

**95995-8000**





Pequeno ou grande  
juntos somos  
*Mais* FORTES

**ENCONTRO:** Evento será nos dias 7 e 8, no Hotel Mônaco, com o objetivo de discutir a cultura exportadora da cidade; haverá uma série de palestras de vários temas

# 8ª edição do Guarux acontece na próxima semana, com o apoio da ACE-Guarulhos

A Associação Comercial e Empresarial de Guarulhos apoia a realização do 8º Guarux, evento anual de divulgação da cultura exportadora que acontecerá na próxima semana, nos dias 7 e 8, no Hotel Mônaco, no Centro. O encontro, realizado pela Investe SP, tem o objetivo de mostrar os caminhos para a exportação às empresas que ainda não a realizam e revelar maneiras de aumentar a comercialização das companhias que já atuam além das fronteiras nacionais.

Para o presidente da ACE, William Paneque, a

exportação é uma alternativa para o empresário diversificar a carteira de clientes. "É uma forma de driblar a instabilidade interna. No Guarux, o empresário percebe que vender para fora do Brasil não é algo inatingível", afirmou. As inscrições, gratuitas, são feitas através deste link: <http://goo.gl/TxEBVC>.

O 8º Guarux terá uma série de palestras durante os dois dias. Entre os temas que serão expostos, estão: Smart Cities e o Desenvolvimento Econômico Atrelado às Cidades, com o engenheiro

Thomaz Assumpção, da USP; Perspectivas de ganhos de competitividade, com o engenheiro José Cândido Senna, da Associação Comercial de SP;

e Adequação do Produto para o Mercado Externo, com Djair Vitoruzzo, engenheiro do IPT. Confira a programação completa no site da ACE-Guarulhos.



## Contribuição associativa tem reajuste em dezembro

Em razão da atualização inflacionária anual, a contribuição associativa à ACE-Guarulhos, com vencimento em 15 de dezembro, terá um reajuste médio de 3,99%. O aumento tem por base a média dos índices INPC – IBGE, IPCA, IPC – Fipe acumulada no período

entre setembro de 2017 e setembro de 2018.

Mais informações podem ser obtidas por meio da Central de Relacionamento da ACE-Guarulhos, no telefone 2137-9324, ou diretamente na Casa do Empreendedor, à Avenida João Bernardo Medeiros, 278, no Bom Clima.

**ANALISAMOS SUA CONTA  
E ENCONTRAMOS O PLANO  
IDEAL PARA SUA EMPRESA**



ACCELULAR

11 2137 9333  
[aceguarulhos.com.br](http://aceguarulhos.com.br)

[/aceguarulhos](https://www.facebook.com/aceguarulhos)

11 99673 7264









# Classificados de linha

## EMPREGOS

### PRECISA-SE

#### CORRETOR(A)

C/ carro p/ locação/ven-  
da. Aj de custo + comissão  
F:2600-2254/94005-9242

## IMÓVEIS

### ALUGA-SE

#### CASA STA EMILIA

2 Comodods R\$ 450,00 prox ao  
atacadão sta Emilia F:2468-9271/  
99976-9738

#### SALÃO 152 METROS

Proximo a praça 8, taboão R\$  
1.500,00 F:2468-9271/ 99976-  
9738

#### JARDIM PORTUGAL

Proximo ao terminal de onibus, 2  
dorms, R\$ 600,00 F:2468-9271 /  
99976-9738

#### SOBRADO/COCAIA

3 qrts, 2wc, sala, coz, a.s. e uma  
vaga. F:3456-5355/99210-7310

#### KITNET

R\$600,00 c/ depósito. Bairro Co-  
caia. F:3456-5355/99210-7310

#### APTO/RENATO MAIA

2qrts sendo 1 suíte, sala, coz, a.s.,  
lvaga e lazer completo. F:3456-  
5355/99210-7310

### VENDE-SE

#### TERRENOS GUARULHOS

Ótimo localização há apenas 2  
km da praça 8 de dezembro. peq.  
entr. e mensais de R\$ 650,00 Úl-  
timas unid. não percam. F:4969-  
4226/ 4969-0884 www.cooper-  
terrababitacional.com.br

#### CARAGUÁ/PRAINHA

Urgente! Sobrado em cond fe-  
chado. 100m da praia. Só 160 mil.  
F:(12)3882-2020/99774-8971

#### URGENTE! SOBRADO COND. FE- CHADO

90mts², 3dorms. 1 suíte, 1wc, 1 la-  
vabo, gar 2 autos, pisc, área lazer  
completa, port. 24hrs. R\$380mil.  
Cocaia F:96205-4173

## NEGÓCIOS

### OPORTUNIDADE

#### ALUGO MÁQUINAS

Retroescavadeiras, escavadei-  
ras/esteira, rolo CA15, caminhão  
Basc, rolo pequeno, dinaparc  
caçamba, estacionaria. F2486-  
8586/97138-8449/97495-2574

#### VENDE-SE PIZZARIA

11 Anos no mercado 20 mil  
para vender logo proxí ao saae  
do bela vista F: 961017380 /  
957461536 whats

#### COTA CONTEMPLADA

300 mil p/ compra de imóvel e  
capital de giro. Quero R\$33 mil e  
transfiro o saldo devedor particu-  
lar. F:96059-8575

#### PASSO O PONTO

Restaurante o caldeirão 18  
anos de funcionamento F:2431-  
2860/98697-0806

#### TERRENO P/ CHÁCARA

Nazaré pta/igarata. 500m² pla-  
no, doc ok. Próx asfalto, co-  
mércio, escola e pesqueiros.  
R\$15.900,00. F:(11)97434-5460  
whats

## SERVIÇOS

### RELAX

#### CAMILA COROA

Com local. R\$100,00 a sessão.  
Whats: 96656-5939

#### BELAS GAROTAS

Casa no centro de Guarulhos. Ve-  
nha se divertir com a gente! Chur-  
rasco aos sábados, promoção  
de cerveja tds as quartas-feiras.  
F:2408-8532

**Para  
anunciar nos  
classificados  
ligue:**

**2823-0828**

**2823-0830**

**2823-0836**

**2823-0837**

**VENDO  
CONFEITARIA  
montada em  
Guarulhos com  
carteira de  
clientes.**

**94602-8554**

**2414 1318**

## ANUNCIE

**MELHOR CUSTO  
BENEFÍCIO DO  
MERCADO EM  
OUTSOURCING  
DE IMPRESSÃO.**

**COBRIMOS  
QUALQUER  
OFERTA\***

**EQUIPAMENTOS  
NOVOS!**

**QUALIDADE  
PRIME  
PREÇO  
PROMO**

**VAMOS  
CONVERSAR?**

envie um email  
contato@rpprime.com.br

acesse  
www.rpprime.com.br

(11) 4967-8400

**RP prime**  
Soluções em TI

\*\* Imagens meramente ilustrativas

AGÊNCIA INTENSIVA

\*válido para os modelos SL-M4070FR e SL-M4020ND da Samsung

# CURTA GUARULHOSHOJE NO FACEBOOK



Dos 600 mil usuários do  
Facebook de Guarulhos,  
**MAIS DE 223 MIL**  
são nossos seguidores

**facebook**

**www.facebook.com/HOJE**



# openbox 2



## PRIMEIRO OUTLET DE MÓVEIS E DECORAÇÃO

# OUTLET COM ATÉ 80% OFF

## MAIS DE 3000 PRODUTOS A PRONTA ENTREGA



**Rack Happy**  
R\$ 899,99



**Estante Happy**  
R\$ 1199,99



**Adega Happy**  
R\$ 899,99



**Cadeira Eiffel**  
R\$ 139,99 (várias cores)

**Cadeira Eames Butterfly**  
R\$ 299,99



**Prateleira Trix 3 níveis**  
R\$ 189,99 (branco e laranja)



**Cadeira Tolix**  
a partir de R\$ 299,99



**Poltrona Costela**  
R\$ 1.699,99 (várias cores)



**Rack**  
a partir de R\$ 1699,99



**Poltrona Luiz XVI**  
R\$ 799,99



**Cadeira Gruvyer**  
R\$ 229,99 (várias cores)



**Cadeira Allegra**  
a partir de R\$ 229,99 (várias cores)

**Mesa Jantar Melissa**  
R\$ 999,99



**Poltrona Mimo**  
R\$ 999,99 (várias cores)



**Venha conhecer os exclusivos móveis container**



**Banqueta Iron**  
R\$ 199,99



**Cadeira Costela**  
R\$ 199,99

**Cadeira Acapulco**  
R\$ 349,99 (várias cores)



**Sofá Rock**  
R\$ 999,99



**Sofá Le Corbusie**  
Consulte preços e cores



**Poltrona Mimo**  
R\$ 999,99 (várias cores)



**Sofá Noronha**  
Grafite / Bege / Chumbo  
(2,30m largura)  
R\$ 2.799,99



**Sofá Boreal (Couro Legítimo)**  
R\$ 5.999,99



**Sofá Puma**  
Cinza / Grafite / Marrom / Preto  
(2,30m largura)  
R\$ 1.199,99



**Sofá Paris**  
Bege / Caramelo / Cinza / Preto  
(3,50m largura)  
R\$ 2.799,99



**Sofá Mimo**  
2 lugares R\$ 1.299,99 (várias cores)



**Sofá Miami**  
Retrátil e articulado  
(220 cm de largura)  
R\$ 999,99



**Sofá Salette Velvetten**  
Cacau / Grafite / Marinho  
(1,90m largura)  
R\$ 999,99

**Estofado Manchester**  
Marrom / Cinza / Caramelo  
(2,00m largura)  
R\$ 1.499,99



**Sofá Alasca**  
Cinza / Bordo / Caramelo  
(2,50m largura)  
R\$ 2.199,99

**Sofá Camboriu**  
Preto / Grafite  
Marinho / Cacau  
(1,90m largura)  
R\$ 849,99



**Sofá Mimo**  
3 lugares R\$ 1.799,99 (várias cores)

\*Promoções válidas até durarem os estoques. Fotos meramente ilustrativas.

**openbox2**  
**openbox2.outlet**  
**sac@openbox2.com.br**  
11 3641.9988 11 97178.1362  
www.openbox2.com.br

2ª a Sáb. das 9:00h às 19:00h  
Domingos e Feriados das 10:00h às 18:00h  
Santana: Rua Voluntários da Pátria, 820  
Mooca: Rua Natal, 571  
Freguesia do Ó: Av. Inajar de Souza, 51

Vila Leopoldina: Rua Baumann, 1149  
Vila Leopoldina: Rua Baumann, 1297  
Tamboré / Alphaville: Av. Aruanã, 1100  
Interlago: Av. Interlagos, 3655

