

**GUARULHOS >>**

**HOJE**

**A vilã Valentina,  
vivida por Lília  
Cabral ganha  
destaque na Globo**

GH Pág. 8

www.guarulhoshoje.com.br

Distribuição gratuita



Divulgação

**barbosa**

**@ Supermercado da Família!**

**PROMOÇÃO ANIVERSÁRIO. É FÁCIL CONCORRER!**

A CADA R\$ 40,00 EM COMPRAS = 1 CUPOM  
E A CADA PRODUTO PARTICIPANTE = + 1 CUPOM  
PREENCHA O CUPOM E DEPOSITE NA URNA

**ANIVERSARIOBARBOSA.COM.BR**

Promoção válida de 01/11/2018 a 03/02/2019. Sorteio: 09/02/2019. Nº do Certificado de Autorização Caixa 6-0894/2018. Imagens meramente ilustrativas.



**Sempre  
o Melhor  
Preço.**

**Confira.**

**Super Feirão**

**Horário Especial de funcionamento  
das 7 às 23hs na Sexta Feira 21/12**

**Ofertas válidas para a loja da Rua Santo Antônio do Aventureiro, 258 - Taboão/Guarulhos, Av. Otávio Braga de Mesquita, 1960 - Vila Barros/Guarulhos e Av. Conceição Sammartino, 291 - Jandira/SP**

**Ofertas válidas de Quarta e Quinta 19/12 e 20/12/2018**



Alface Crespa/  
Coentro/  
Salsa Unid. **0,79** Unid.



Alho à  
Granel 100g **0,99** 100g



Coco Verde  
Unid. **1,49** Unid.



Limão  
Taiti  
kg **1,69** kg



Banana  
Nanica  
kg **1,79** kg



Laranja  
Pêra  
kg **1,79** kg



Manga  
Tommy  
kg **1,99** kg



Manga  
Palmer  
kg **2,99** kg



Melão  
Amarelo  
kg **2,99** kg



Abacaxi  
Pêrola  
Unid. **2,99** Unid.



Melancia  
Unid. **9,99** Unid.



com 20  
unidades  
Ovos Brancos  
Band. c/ 20 Unid. **5,99** Band.

**Encomende Seu Panetone aqui no Barbosa!**

**Aproveite!**



Lombo Aurora  
Curto Cong. kg

**No Cartão  
Barbosa  
12,99** kg  
Varejo R\$ 14,99



Pernil Suíno  
Sadial/ Aurora  
Cong. kg **7,99** kg

**Ofertas válidas de Quarta a Sexta de 19/12 a 21/12**



Uva Passas s/  
semente Preta  
cada 100g **1,99** 100g



Frutas  
Cristalizadas  
cada 100g **1,29** 100g



Ameixa Seca  
s/ Caroço  
cada 100g **1,89** 100g



Ave Millenium  
Cong. kg  
**No Cartão  
Barbosa  
4,99** kg  
Varejo R\$ 5,99



Ave Seara  
Fiesta Cong. kg  
**11,98** kg



Filtro  
Cristal  
660ml  
**ATACADO**  
A partir de 02 unid.  
**3,79** cada  
Varejo R\$ 3,99



Filtro  
Chuva de  
Prata  
Branco/  
Rose 660ml  
**7,89** cada

Barbosa, uma família para atender sua família!



## Mercearia

Ofertas de Quarta a Sexta do dia 19/12 a 21/12



Arroz Barboza Tipo 1 - 5kg  
**8,99** cada  
No Cartão Barboza  
Varejo R\$ 9,99



Feijão Carioca Caldo Nobre 1kg  
**2,99** cada



Café Pílo Tipos 500g  
**7,99** cada  
No Cartão Barboza  
Varejo R\$ 8,49



Azeite Gallo Extra Virgem 500ml  
**14,99** cada  
No Cartão Barboza  
Varejo R\$ 15,99



Macarrão Dona Benta c/ Ovos Tipos 500g (Exceto Ninho)  
**1,79** cada  
No Atacado a partir de 03 unid.  
Varejo R\$ 1,99



Molho de Tomate Live Trad. Sachê 340g  
**0,79** cada



Leite Condensado Italc 395g  
**2,79** cada



Creme de Leite Shefa TP 200g  
**1,79** cada



Leite em Pó Ninho Instantâneo/Integral 400g  
**8,99** cada



Milho Verde Bonduelle Tradicional 170g  
**0,99** cada



Torta de Frango/Frios/Festival de Sonho cada 100g  
**1,69** 100g

Panetone Frutas/Gotas de Chocolate cada 100g  
**1,29** 100g



Pão de Forma Trad. Pullman 500g  
**4,99** cada



Bombom Garoto 300g  
**6,99** cada



Margarina Doriana c/ Sal 500g  
**3,99** cada



Pão de Alho Zinho Trad./Picante 300g  
**5,99** cada



Polpa Elegê Sabores 540g  
**2,49** cada



Requeijão Cremoso Barboza 200g  
**2,99** cada

## Açougue, cortes especiais

## Pão Quente a toda Hora.



### Perecíveis



Acém/Paleta s/ Osso kg  
**12,99** kg  
No Cartão Barboza  
Varejo R\$ 13,99



Coxão Mole/Patinho Peça/Pedago kg  
**19,99** kg



Peito de Frango sem Osso kg  
**8,99** kg  
No Cartão Barboza  
Varejo R\$ 9,99



Costelinha Suína Cong. kg  
**12,99** kg  
No Cartão Barboza  
Varejo R\$ 13,99



Mortadela Perdígão Bologna Ouro Fatiada 100g  
**1,49** 100g



Linguica Calabresa Perdígão 100g  
**1,39** 100g



Steak de Frango Perdígão 100g  
Leve 5 Pague 4 A unidade sai por  
**0,79**  
Varejo R\$ 0,99



Presunto S/ Capa Perdígão Fatiado 100g  
**1,69** 100g



Hamburger Perdígão Misto 56g  
**0,69** cada



Salsicha Hot Dog Perdígão kg  
**7,99** kg

### Bebidas



Duo Coca-Cola + Fanta Pet 2 Litros  
**9,99** cada



Suco Tang Sachê Sabores 25g  
**0,75** cada



Suco de Laranja Fazenda Pet 1,5L  
**9,99** cada



Água Mineral Crystal 1,5L  
**1,19** 1,5L



Cerveja Samba Lata 350ml  
**1,49** cada  
No Atacado a partir de 12 unid.  
Varejo R\$ 1,59



Vodka Leonoff 965ml  
**5,99**

**barboza**  
Receba em Casa. Compras On-Line.  
**barbosasm.com.br**  
Mantenha sua Cidade Limpa - Não jogue lixo na rua

Ofertas válidas para a loja da Rua Santo Antônio do Aventureiro, 258 - Taboão/Guarulhos e para a loja da Av. Otávio Braga de Mesquita, 1960 - Vila Barros/Guarulhos  
Fale Conosco 0800 77 18 688 Segunda à Sexta das 8h às 17h sac@barbosasm.com.br

barbosasm.com.br Aceitamos os cartões: Visa, Mastercard, American Express, Elo, Diners Club, Nave, Sodexo, Ticket, VISA, Mastercard, American Express, Elo, Diners Club, Nave, Sodexo, Ticket

IMAGENS MERAMENTE ILUSTRATIVAS. ENQUANTO DURAREM OS ESTOQUES NA DATA VIGENTE DA OFERTA. Garantimos a quantidade mínima de 10un/kg em nosso estoque por item anunciado. Reservamos-nos o direito de limitar produtos anunciados de acordo com a port. da sunab nº 2 de 24/07/96, cap. vi, art. 20, parágrafo único. Não vendemos no atacado para melhor atender nossos clientes. Reservamos-nos o direito de corrigir ou não comercializar produtos com erro gráfico. Após promoção os preços voltam ao normal. São proibidas a venda e a entrega de bebidas alcoólicas a menores de 18 (dezoito) anos. (art. 61 p.1 do estatuto da criança e do adolescente). Bebidas alcoólicas são prejudiciais à saúde, à família e à sociedade. (lei estadual nº 10.501 de 16/02/2000). Aproveite com moderação. O ministério da saúde adverte: O aleitamento materno evita infecções e alergias e é recomendado até os dois anos de idade ou mais. A portaria nº 03, de 1º de março de 2002 regulamenta o uso do vale alimentação como forma de pagamento apenas para produtos de gênero alimentício. Assim, produtos como cigarros, bebidas alcoólicas, eletro, entre outros não podem ser pagos com cartão vale alimentação. Não nos responsabilizamos por ofertas divulgadas em canais não oficiais.

Venha fazer parte da família Barboza! Comprometido com a Inclusão Social, o Barboza Supermercados está com oportunidades de emprego para pessoas com deficiência. Se você tem interesse em fazer parte da nossa família entregue seu currículo na loja mais próxima ou acesse o site [www.barbosasm.com.br](http://www.barbosasm.com.br) Programa Conviva: respeitando o acesso às oportunidades de emprego, respeitando a diversidade!



Entrega em Domicílio.  
Consulte as Regras na Loja





**Guarulhos registra a maior temperatura anual no início desta semana: 34°C**  
 GH Pág. 4

# GUARULHOS >> HOJE

www.guarulhoshoje.com.br

Distribuição gratuita



Divulgação

**TRAMA:** A vilã Valentina, personagem vivida pela atriz Lília Cabral, na novela O Sétimo Guardião, vem se destacando a cada capítulo do folhetim das 9 na Rede Globo  
 GH Pág. 8

## Governo de SP repassa mais de R\$ 40 milhões para Guarulhos

O repasse é referente ao ao Imposto sobre Circulação de Mercadorias e Serviços (ICMS) de 2017; os valores repassados correspondem a 25% da arrecadação do imposto, que são distribuídos pela Secretaria Estadual da Fazenda  
 GH Pág. 6



Mister Shadow/AE

**Doria quer maior acessibilidade entre a Linha 13 e o aeroporto**  
 GH Pág. 4

**Queda de árvore sobre Estação Elevatória do Pimentas afeta o abastecimento de 44 bairros**  
 GH Pág. 6

**Um mês após a tragédia do baile funk do Vermelhão, ouvidor das Polícias de SP aguarda laudo**  
 GH Pág. 6

**Prefeitura apresenta documento para a criação de políticas voltadas à população idosa**  
 GH Pág. 5



## [ artigo ]



**Coronel Alvaro Camilo**  
Deputado estadual por São Paulo

## Viver a melhor idade

Repensar o futuro é dar condições para que todas as pessoas tenham uma rotina satisfatória para envelhecer com qualidade. Esta é uma preocupação permanente, pois acredito que serviços públicos de qualidade, bem como ações que possam promover o bem-estar desta parcela da população, devem ser muito bem cuidados pelo Poder Público.

É certo que algumas ações já foram realizadas para que os idosos tenham mais qualidade de vida, o que se deve, principalmente, à população, que a cada dia faz valer seus direitos e cobra as ações das autoridades.

Um bom exemplo, e talvez o mais simples, seja a exigência da execução de obras para que as vias públicas, em especial as calçadas, fiquem mais acessíveis, garantindo, assim, caminhadas com segurança.

Com isso, o número de quedas de idosos também pode ser reduzido nas ruas de São Paulo.

Hoje em dia devemos internalizar valores aos jovens para que, enquanto cidadãos, respeitem os mais velhos.

Atualmente, ao encontrar uma pessoa com mais de 60 anos é necessário respeitar a prioridade que ela tem na fila do supermercado, de bancos e nos assentos dos ônibus e trens. Por várias vezes observo o desrespeito a esses direitos.

Homens e mulheres mais novos, às vezes, não cedem uma cadeira a quem precisa.

Enquanto estive à frente do Comando Geral da Polícia Militar de São

Paulo (2009 a 2012) sempre prestigiei os veteranos, até então chamados de inativos, e as pensionistas, com diversas medidas que os valorizassem, mas, para mim, a principal delas foi lutar por reajustes salariais que fossem iguais aos dos policiais do serviço ativo. Esta é outra forma de proporcionar uma vida mais digna. Sabemos que o idoso, hoje, enfrenta uma série de privações e sofre com o alto custo dos remédios e médicos. Por isso, merecem ganhar melhor.

Apoio projetos que considero importantes para o grupo da melhor idade, como o que deu o direito de embarque e desembarque de passageiros idosos fora do ponto de parada dos ônibus, na esfera municipal, desde que o condutor verifique a segurança da parada no local escolhido. É desta forma que os idosos, ao utilizarem o transporte público, caminham trechos menores até seu destino.

De acordo com pesquisa do Instituto Brasileiro de Geografia e Estatística (IBGE), o Brasil, em 2060, terá 1/4 de sua população com mais de 65 anos. Ainda há muito a fazer pelos nossos idosos.

As medidas e propostas apresentadas e discutidas na Assembleia Legislativa podem e devem ter a participação de todos. Procure seus diretos. Entre em contato com as pessoas que você elegeu para propor ideias e discutir soluções. Cultivar o amanhã é mais que necessário.

## [ cena do dia ]

Adriana Toffetti/AE



### Desocupação à vista

Vista para Serra da Cantareira, onde a Justiça determinou a retirada de moradores em área de alto de risco, próxima ao trecho norte do Rodoanel. Os moradores da comunidade do Córrego do Bispo terão até esta sexta (21), para desocupar suas moradias e deixar o local. A Prefeitura de São Paulo já disponibilizou caminhões.

## [ carta do leitor ]

#### Adélia Cristina da Silva

A Prefeitura de Guarulhos deveria, urgentemente, reativar a ciclovia da cidade. Ela está fazendo muita falta aos domingos. Não temos onde pedalar com nossos filhos e amigos. O que houve para ela ser desativada?

#### João Jorge de Melo

A ciclovia de lazer em Guarulhos era uma opção a mais na cidade nos finais de semana. Há bastante tempo não a temos mais e o prefeito Guti não fala os motivos de tê-la desativado.

#### Ibrahim Couto

Cada vez que o presidente eleito Jair Bolsonaro anuncia um ministro, mais tenho a certeza de que ele não está formando um governo civil, mas uma junta militar. Lamentável a nossa situação no próximo governo. Quem voltou em

Bolsonaro, voltou na volta da ditadura militar.

#### Edivânia P. Peixoto

Os pancadões ocorrem nas periferias de Guarulhos todos os finais de semana e as cenas de violência são constantes. Agora, com uma tragédia deste porte, é necessário mais rigor na fiscalização e uma ação mais pontual da polícia. Basta acompanhar as redes sociais que todos verão onde acontecerá o próximo baile funk.

#### Débora Silmara Duarte

Em Guarulhos, temos um viaduto (ou seria ponte?). Então é importante que a administração municipal vistorie a obra na cidade, pois não dá para corrermos o risco de acontecer por aqui o que houve na capital paulista.

#### Juciara Melo Carvalho

O ex-presidente Lula, definitivamente, se deu mal ao querer tribuiar, com toda a sua arrogância, em cima da juíza federal Gabriela Hardt. De forma educada, mas segura e determinada, ela o colocou na posição de presidiário que estava sendo interrogado.

#### Ricarte Gouveia

A gente acompanha sempre pela TV a queda de viadutos em várias partes do mundo. O último, no Brasil, ocorreu em Brasília, e sempre me perguntava como estava a manutenção dos nossos, na capital paulista. Por sorte, não aconteceu uma tragédia. Depois do acidente, é comum o poder público dizer que realiza manutenção nessas pontes, mas creio que se essas manutenções preventivas fossem feitas, não havia ocorrido o fato do final de semana.

## [ tempo ]

**Hoje**  
19. Dez **31°**  
Máxima  
**21°**  
Mínima



PARCIALMENTE  
NUBLADO **80%**

**Amanhã**  
20. Dez **33°**  
Máxima  
**22°**  
Mínima



PARCIALMENTE  
NUBLADO **20%**

## LOTÉRIAS: Deu sorte hoje?

#### Mega Sena

Concurso nº 2108  
18/12/2018  
19 - 22 - 29 - 41 - 44 - 59

#### Lotofácil

Concurso nº 1751  
17/12/2018  
01 - 03 - 04 - 06 - 07  
09 - 10 - 12 - 13 - 15  
18 - 19 - 22 - 24 - 25

#### Lotomania

Concurso nº 1928  
18/12/2018  
00 - 11 - 12 - 20 - 33  
35 - 37 - 38 - 40 - 43  
45 - 47 - 62 - 66 - 73  
76 - 81 - 85 - 94 - 99

#### Dupla Sena

Concurso nº 1879  
18/12/2018  
Primeiro sorteio  
05 - 09 - 13 - 21 - 29 - 41  
Segundo sorteio  
08 - 12 - 15 - 36 - 40 - 41

#### Federal

Extração nº 05345  
15/12/2018

#### Prêmios Principais

Prêmio Bilhete	Valor (R\$)
1º 22249	700.000,00
2º 19824	28.000,00
3º 37450	26.000,00
4º 30725	22.000,00
5º 32771	20.040,00

Envie seus comentários para o e-mail: [redacao@guarulhoshoje.com.br](mailto:redacao@guarulhoshoje.com.br)

### Expediente

**Diretor de Redação:** Gil Campos / **Diretor Comercial:** José Carlos dos Santos / **Diagramação e Arte:** Laisla Silva, Carolina Dielle e Marina Vaitekunas / **Agência de notícias:** Folhapress / **Editado e distribuído por:** MIG Editoria, Rua Conselheiro Antonio Prado, 121 - Vila Progresso - Guarulhos/SP - CEP: 07095-180 - Fone: 2823-0800 - [www.guarulhoshoje.com.br](http://www.guarulhoshoje.com.br) /

**E-mail Redação:** [redacao@guarulhoshoje.com.br](mailto:redacao@guarulhoshoje.com.br) / **Impressão:** Folha Gráfica

## Reticências...

## Pedro Notaro

pedronotaro@gmail.com  
whatsapp: 99 507 6900



## Há vagas?

Deputado estadual não reeleito, Gileno (PROS) terá mandato até 15 de março. Em Guarulhos ele tem a retaguarda da esposa, a vereadora Sandra Gileno (PSL). Será interessante observar como Gileno irá acomodar seus 31 assessores da Assembleia Legislativa...



## Taxiando

Reeleito, o deputado estadual Jorge Wilson Xerife (PRB) tem 21 assessores na Assembleia. JWX já anda por aí conversando com lideranças para 2020, quando deverá ser candidato a prefeito...



## De mudança

Eleito federal, o deputado estadual Alencar Santana (PT) sairá da Assembleia - onde tem 30 assessores - no dia 1º de fevereiro. Será que conseguirá encaixar todo mundo em Brasília?...



## Vai que cola

A ideia de transferir a feira dominical da rua Tapajós para a via Luiz Faccinni está em estudo na SDU (Secretaria de Desenvolvimento Urbano), comandada por Jorge Taiar...



## Tem chances?

Sumido do cenário político e não reeleito, o deputado estadual Auriel Brito (PT?) tem também 30 assessores na Assembleia. Auriel é cotado para tentar voltar a ser vereador em Guarulhos, em 2020...



## NO AR!

O presidente eleito da Câmara, Jesus (PSL?) deverá participar amanhã do programa "Radar". Perguntas antecipadas para o WhatsApp (ou torpedos) 99 507 6900...



# GRANDES FORMATOS & PREÇOS ESPECIAIS

Té na Moda! Té na Portobello!

## Porcelanato 60X120

A PARTIR DE  
R\$ **59,90\***  
m<sup>2</sup>

\*Azul Boquira Natural

Guarulhos - (11) 2461-8080  
Av. Salgado Filho, 1.883 - Centro  
portobelloshop.com.br

Portobello  
shop



# João Doria quer maior acessibilidade da Linha 13 com os terminais do aeroporto

Antônio Boaventura

O governador eleito de São Paulo, João Doria (PSDB), quer maior acessibilidade dos passageiros da Linha 13-Jade, da Companhia Paulista de Trens Metropolitanos (CPTM), com os terminais de embarque e desembarque do Aeroporto Internacional de São Paulo-Guarulhos, em Cumbica. Doria espera solucionar este impasse para reduzir os impactos causados pelo trajeto que é preciso fazer atual-

mente entre as estações e terminais.

O tucano, que assume o governo no próximo dia 1º, revelou que Alexandre Baldy, atual ministro das Cidades e futuro secretário de Transportes Metropolitanos, irá negociar com o GRU Airport uma solução para que os passageiros possam acessar tanto os terminais do aeroporto quanto as estações da Linha 13-Jade com maior facilidade e conforto.

“Já orientei o meu

secretário de Transportes Metropolitanos que analise isso junto com o GRU [Airport], concessionário do Aeroporto. Não quero saber de problemas do passado e desentendimentos existentes. Eu quero uma solução”, disse o governador eleito, que foi diplomado nesta terça-feira (18), em cerimônia que ocorreu na Sala São Paulo, na capital paulista.

Em 2011, a Empresa Brasileira de Infraestrutura Aeroportuária (Infraero) se comprometeu a disponibi-

lizar ao usuário o serviço People Mover para transferência de passageiros entre os modais de transporte. No ano seguinte, já com nova gestão, o GRU Airport, segundo informações obtidas pelo **HOJE**, indicou para a CPTM outra localização para a estação, porém, manteve o compromisso de viabilizar o serviço de traslado.

“Não é razoável que um passageiro que chega cansado, exausto, seja ele nacional ou inter-

nacional. Ele tem que entrar no ônibus com a sua bagagem e depois desembarca do ônibus pra acessar uma escada rolante ou elevador pra pegar o Terminal. Isso é um absurdo completo!”, concluiu.

Em 2014 por causa de atrasos nas obras do terminal 3, a gestora do aeroporto optou por adiar o projeto, porém, no ano passado a concessionária afirmou que não faria mais os trens entre os terminais e iria disponibilizar

uma linha de ônibus sob alegação de que o People Mover não faz parte das obrigações previstas no contrato de concessão.

“Nós já notificamos o governo federal, ANTT, Anac e tudo o que você pode imaginar. Eu espero que na próxima gestão – 2019 a 2022 – possa ser resolvido isso. A responsabilidade por fazer isso é da GRU Airport”, declarou Clodoaldo Pellissone, atual secretário estadual de Transportes Metropolitanos.



Mister Shadow/AF

## Com aumento de tarifa, trem de Guarulhos poderá custar R\$ 4,25 a partir de janeiro

A tarifa do transporte em São Paulo, como ônibus, metrô e trens deve subir para R\$ 4,25, e o reajuste deve entrar em vigor a partir do dia 6 de janeiro. O reajuste também entrará em vigor na Linha-13 Jade, que conecta a zona leste de São Paulo até o Aeroporto Internacional de São Paulo-Guarulhos.

Em nota, a Secretaria de Estado dos Transportes Me-

tropolitanos (STM), destacou que ainda estuda possibilidades sobre o reajuste da tarifa. “A Secretaria de Estado dos Transportes Metropolitanos (STM) informa que estuda algumas possibilidades sobre a questão de reajuste de tarifa. No entanto, historicamente, a definição sobre o assunto ocorre em janeiro de cada ano”.

O último aumento no

transporte público de São Paulo ocorreu no início deste ano, no mês de janeiro, quando a tarifa saltou de R\$ 3,80 para R\$ 4, valor atual. Com a possibilidade desse novo aumento para R\$ 4,25, o valor fica além do índice da inflação, que é de 3,63 %, segundo a Fundação Instituto de Pesquisas Econômicas (Fipe), ou seja, a tarifa deveria custar R\$ 4,14.

## Com 34°C, Guarulhos registra maior temperatura anual na segunda-feira

Ulisses Carvalho

A maior temperatura registrada neste ano em Guarulhos foi de 34°C e ocorreu na segunda-feira (17), segundo a Coordenação Estadual de Defesa Civil. Com o forte calor, a cidade também sofreu com as pancadas de chuva durante a madrugada desta terça-feira (18), sendo o Jardim Fortaleza, o bairro com maior índice de chuva, com 44 milímetros de queda.

Nesta terça-feira, a máxima ficou em 32°C, de acordo com o ClimaTempo. Durante a parte da manhã, o tempo chegou a ficar nublado, porém, no início

da tarde o sol já voltou e a mínima foi de 20°C, com umidade de 49%. Apesar do registro da maior temperatura, a previsão é que a cidade quebre esse recorde na sexta-feira (21), quando a máxima pode chegar a 35°C.

O forte calor deve continuar até este domingo (23), com mudança apenas na véspera de Natal, já que na segunda-feira (24), além da temperatura diminuir, a máxima pode chegar a 23°C, com sol e algumas nuvens e chuva passageira durante o dia. Mesmo com o calor, a previsão é que chova todos os dias até o final

desta semana.

“Trabalho a noite, porém, não consigo dormir durante o dia por conta desse calor. Somente hoje eu já tomei três banhos e comprei três garrafas de água na rua”, afirmou o funcionário público João Vinícius,

27. Na madrugada desta terça-feira, a temperatura chegou a registrar 22°C, enquanto que em alguns pontos de São Paulo houve o registro de 26°C, 6°C a mais do que a temperatura média registrada nessa época como mínima.

Ivanildo Porto



## Em operação contra o tráfico, PF prende 32 passageiros no aeroporto

A Polícia Federal (PF) realizou, entre os dias 4 e 17 de dezembro, a Operação Falcão Peregrino no Aeroporto Internacional de São Paulo-Guarulhos, que resultou na prisão de uma grande quantidade de passageiros de voos nacionais e internacionais por tráfico de drogas e apreendeu um volume superior de drogas ao esperado para o período.

Equipes de policiais federais, especializadas no combate ao tráfico de drogas, provenientes de diversos estados, atuaram em conjunto com as equipes da delegacia da PF no Aeroporto Internacional de São Paulo, com o objetivo

de realizar interdição de drogas. A utilização de técnicas para identificação de perfis suspeitos, resultou na prisão de 32 passageiros que tentaram embarcar com 170 quilos de drogas das mais diversas maneiras; 100% das apreensões foram de cocaína.

As apreensões em 2018, pela PF no Aeroporto Internacional, já são as maiores dos últimos sete anos. Os principais destinos das substâncias ilícitas apreendidas eram países do continente africano, principalmente Etiópia, 25%, e África do Sul, 11%, seguidos pelos países europeus Portugal, 11,3%, e Espanha, 7%.



# Administração apresenta documento para a criação de políticas voltadas aos idosos

Antônio Boaventura

O governo municipal apresentou nesta terça-feira (18) no Centro Municipal de Educação Adamastor, no Macedo, um documento norteador para atenção integral a saúde da pessoa idosa de Guarulhos. De acordo com informações obtidas pelo HOJE, existem quase 150 mil pessoas consideradas idosas na cidade. “Todos nós vamos envelhecer. Mas, é importante envelhecer com dignidade. Quando eu não tenho uma calçada ideal na minha cidade, eu posso cair e ter medo. Quando deixamos de fazer aquilo que queremos,

nós vamos nos isolando do nosso convívio social. Nós estamos aqui para que esse povo não tenha isolamento social”, disse Ana Kantzos, secretária de Saúde.

Estudos revelam que a população brasileira na década de 60, as pessoas morriam por volta de 60 anos. Na década de 80, a expectativa de vida saltou para 70 anos. Atualmente, as mulheres vivem por até 80 anos em média e os homens 75.

Entretanto, a Secretaria Municipal da Saúde entende que esta população precisa da atenção da administração pública, e dos serviços

que ela possa oferecer em condições adequadas para sua integração social. A mesma também ressalta que é necessário haver respeito com os idosos e planejamento das políticas públicas para este público.

“E para que o idoso não perca tudo aquilo que eles conquistaram com respeito. Nós temos que preparar esse povo para recebê-los na sociedade. Nós temos que ter respeito de uma vida e saber planejar esta cidade para o futuro. Nós temos que saber planejar as ações das unidades básicas para que tenham integração com esse idoso”, encerrou.



## Guarulhos reduz em 50% mortes no trânsito em novembro

O município de Guarulhos registrou redução no número de mortes no trânsito no último mês de novembro: foram apenas seis, contra 13 de outubro e 14 de setembro. Os dados são do Movimento Paulista de Segurança no Trânsito e reforçam a importância das medidas educativas promovidas pela Secretaria de Transportes e Mobilidade Urbana (SMTU).

De acordo com a SMTU, os números estão em queda desde o mês de setembro deste ano, mas a redução mais significativa foi registrada em novembro.

quando a diminuição dos casos ultrapassou os 50%.

“São muitas as ações desenvolvidas nessa área, com destaque para as chamadas blitz nos bares,

onde os consumidores são orientados sobre os perigos de beber e dirigir e ainda recebem material educativo sobre o tema”, comentou o secretário Giuliano Locanto.

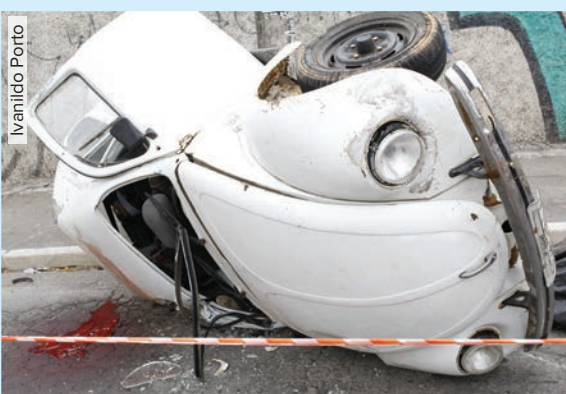



**Cinépolis**



**VENHA CONHECER AS MELHORES SALAS DE CINEMA DO BRASIL!**

**PROMOÇÃO IMPERDÍVEL**

**R\$**

**2ª e 3ª feira**

**ingressos a partir de**

**6,00\***

\*valor de meia entrada

**VOCÊ NUNCA VIU CINEMA ASSIM!**

**ASSISTA NA SALA:**



**MACRO XE**  
EXTREME CINEMA EXPERIENCE

Regras sujeitas a alterações sem aviso prévio. Promoção não cumulativa, válida apenas para ingressos adquiridos na bilheteria, não válida em feriados. Consulte regulamento e valores no site: [www.cinepolis.com.br](http://www.cinepolis.com.br)



**PARQUE SHOPPING MAIA**

[cinepolis.com.br](http://cinepolis.com.br)

fls. 1

**TRIBUNAL DE JUSTIÇA DO ESTADO DE SÃO PAULO  
COMARCA DE GUARULHOS  
FORO DE GUARULHOS  
8ª VARA CÍVEL**

Rua José Maurício, 103, , Centro - CEP 07011-060, Fone: (11)  
2408-8122, Guarulhos-SP - E-mail: guarulhos8cv@tjsp.jus.br  
**Horário de Atendimento ao Público: das 12h30min às 19h00min**

**EDITAL DE INTIMAÇÃO**

Processo Físico nº: **0047428-05.2011.8.26.0224 - Ordem: 1595/2011**  
Classe: Assunto: **Recuperação Judicial - Recuperação judicial e Falência**  
Requerente: **Empresa Jornalística Folha Metropolitana Ltda - Em Recuperação Judicial e outro**

**CONVOCAÇÃO DE ASSEMBLEIA GERAL DE CREDORES EXPEDIDO NOS AUTOS DA RECUPERAÇÃO JUDICIAL DE EMPRESA JORNALÍSTICA FOLHA METROPOLITANA LTDA, ARTES GRÁFICAS GUARU LTDA e INDÚSTRIA METALURGICA PASCHOAL THOMEU processo Nº 0047428-05.2011.8.26.0224**

O(a) MM. Juiz(a) de Direito da 8ª Vara Cível da Comarca de Guarulhos, Estado de São Paulo, Dr(a). **ARTUR PESSOA DE MELO MORAIS**, na forma da Lei, etc.

**FAZ SABER** que, pelo presente edital, ficam convocados todos os credores de **EMPRESA JORNALÍSTICA FOLHA METROPOLITANA LTDA, ARTES GRÁFICAS GUARU LTDA e INDÚSTRIA METALURGICA PASCHOAL THOMEU**, CNPJ 44.193.423/0001-40, 44.275.121/0001-11 e 61.159.968/0001-50 respectivamente, para comparecerem e se reunirem em Assembleia a ser realizada na Rua Rafael Balzani, 32- VI Moreira, Centro Guarulhos/ SP, no próximo dia **29 de janeiro de 2019, às 10:00hrs, em primeira convocação**, ocasião em que se realizará a assembleia com a presença dos credores titulares de mais da metade dos créditos de cada classe, computados pelo valor e, caso não haja quorum nesta ocasião, ficam desde já convocados os credores para a realização da Assembleia, e em **2ª Convocação, a ser realizada no mesmo local, no dia 05 de fevereiro de 2019, às 10:00hrs**, a qual será instalada com a presença de qualquer número de credores. A Assembleia tem como objeto a deliberação dos credores sobre a seguinte ordem do dia: a) discussão e deliberação sobre as propostas de modificação do Plano de Recuperação Judicial apresentadas pela Recuperanda; e b) outros assuntos de interesse dos credores e da Recuperanda. Ficam identificados os credores que o **Plano de Recuperação Judicial** apresentado pela Recuperanda está acostado às fls. **4535/4555 e 4590/4645** dos autos da Recuperação Judicial e poderá ser consultado no Cartório da 8ª Vara Cível da Comarca de Guarulhos, no horário forense. A presente Convocação será publicada e afixada na sede da empresa e suas filiais na forma de lei (art. 36 da lei 11.101/2005), ficando estabelecido ainda que a Assembleia Geral seja realizada conforme determina a Lei nº 11.101/2005. O Processo de Recuperação Judicial em epígrafe e seus respectivos incidentes tramitam por meio físico, e podem ser acessados no Cartório da 8ª Vara Cível da Comarca de Guarulhos. E para que produza seus efeitos de direito, será o presente Edital afixado e publicado na forma da Lei. Ressalta-se, ainda, que os credores representados devem cumprir o disposto no § 4º do art. 37 da Lei 11.101/05. **NADA MAIS**. Dado e passado nesta cidade de Guarulhos, 14 de dezembro de 2018.

**DOCUMENTO ASSINADO DIGITALMENTE NOS TERMOS DA LEI 11.419/2006,  
CONFORME IMPRESSÃO À MARGEM DIREITA**

Este documento é cópia do original, assinado digitalmente por ARTUR PESSOA DE MELO MORAIS, liberado nos autos em 17/12/2018 às 14:00.  
Verifique o original, acesso à site https://esaj.tjsp.jus.br/visualizarConferenciaDocumento.html?informe\_o\_processo/0047428-05.2011.8.26.0224-e-o\_documento/000000000VTVG6



# Guarulhos recebe mais de R\$ 40 milhões do governo de SP em repasses de ICMS

Antônio Boaventura

Com o repasse realizado nesta terça-feira (18), Guarulhos recebeu do Governo do Estado mais de R\$ 40 milhões neste ano referente ao Imposto sobre Circulação de Mercadorias e Serviços (ICMS) de 2017. Os valores correspondem a 25% da arrecadação do imposto, que são distribuídos pela secretaria estadual da Fazenda com base na aplicação do Índice de Participação dos Municípios (IPM) definido para cada cidade.

O depósito feito pela secretaria da Fazenda é referente ao montante arre-

cadado no período de 10 a 14 de dezembro deste ano. O município já havia recebido um repasse anterior, realizado há oito dias atrás, relativo à arrecadação do período de 03 a 07 deste mês. Com os depósitos efetuados, o valor acumulado recepcionado pela prefeitura em atinge a quantia de R\$ 40.452.371,70.

Os depósitos semanais são realizados por meio da secretaria da Fazenda sempre até o segundo dia útil de cada semana, conforme prevê a Lei Complementar nº 63, de 11/01/1990. Nos onze primeiros meses de 2018, foram depositados

pelo governo estadual cerca R\$ 25,2 bilhões aos municípios paulistas.

Os valores semanais transferidos aos municípios paulistas variam em função dos prazos de pagamento do imposto fixados no regulamento do ICMS. Dependendo do mês, pode haver até cinco datas de repasses. As variações destes depósitos oscilam conforme o calendário mensal, os prazos de recolhimento e o volume dos recursos arrecadados.

A agenda de pagamentos está concentrada em até cinco períodos diferentes no mês, além

de outros recolhimentos diários, como por exemplo, os relativos à liberação das operações com

importações. Os repasses aos municípios são liberados de acordo com os respectivos Índices de

Participação dos Municípios, conforme determina a Constituição Federal, de 5 de outubro de 1988.

Ivanildo Porto



## Tragédia do baile funk completa 30 dias e ouvidor ainda aguarda laudo

Ulisses Carvalho

Após completar um mês da tragédia ocorrida no baile funk na rua da Pátria, no bairro do Jardim Vermeilhão, região do Pimentas, quando três pessoas foram mortas durante tumulto, o ouvidor das Polícias de São Paulo, Benedito Domingos

Mariano, 59, destacou em entrevista ao HOJE, que aguarda o laudo do Instituto Médico Legal (IML) para analisar a causa das mortes.

“A causa da morte ainda não está caracterizada, se foi em razão do gás lacrimogênio ou por conta

do pisoteamento. O que temos, é que o tumulto começou em razão das bombas da PM”, destacou o ouvidor, que instaurou o procedimento e também o encaminhou para a Corregedoria da Polícia Militar.

A investigação em Guarulhos está com os policiais

do 8º Distrito Policial. A reportagem enviou um questionamento para a Secretaria de Segurança Pública do Estado de São Paulo (SSP) na tarde de segunda-feira (17), e no início da noite, a SSP afirmou por meio de contato telefônico que iria responder as

questões sobre a investigação do caso, porém, até o fechamento desta edição não houve resposta.

A confusão no ‘Baile da VM’ como é conhecido, ocorreu no dia 17 de novembro (sábado), e teria começado durante o show do canto de funk MC

Kapela, após a chegada da PM. Houve muito correria e confusão, e três pessoas, teriam sido mortas após serem pisoteadas. As vítimas são o casal Marcelo do Nascimento Maria, 34 e Micaela Maria de Lima Lira, 27, e o jovem Ricardo Pereira da Silva, 21.

## Queda de árvore afeta abastecimento em 44 bairros; estação foi atingida

Uma árvore de grande porte caiu durante esta madrugada sobre a Estação Elevatória de Água dos Pimentas, pertencente ao Serviço Autônomo de Água e Esgoto (Saae) de Guarulhos, afetando o abastecimento e a rede elétrica.

O Saae e a Sabesp trabalham para amenizar os danos à população, entretanto, ainda não há previsão para a recuperação do abastecimento. A autarquia estima que 197 mil pessoas estejam sendo afetadas pela paralisação.

Os bairros prejudicados são: Água Chata, Cidade Maria Dirce, Cidade Parque Alvorada, Cidade Parque Brasília, Cidade Tupinambá, Conjunto Marcos Freire, Granja Eliana, Jardim Albertina, Jardim Angélica, Jardim Angélica II, Jardim Ansalca, Jardim Arujá,

Jardim Bela Vista, Jardim Carvalho, Jardim Carvalho Novo, Jardim Centenário, Jardim dos Pimentas, Jardim Ferrão, Jardim Guilherme, Jardim Guilhermino, Jardim Leblon, Jardim Maria Dirce, Jardim Monte Alegre, Jardim Normandia, Jardim Nova Canaã, Jardim Nova Cidade, Jardim das Olivas, Jardim Oliveira, Jardim Rodolpho, Jardim Santa Maria, Jardim Silvestre, Parque das Nações, Parque

Jandaia, Parque Jandaia I, Parque Jandaia II, Parque Jurema, Parque Maria Helena, Parque São Miguel, Sítio São Francisco, Vila Alzira, Vila Itaí, Vila Izabel, Vila Paraíso e Vila Real.

A autarquia informa que situações em que seja necessário de atendimento emergencial devem ser comunicadas pelo telefone 0800-101042 ou pelo WhatsApp (11) 99983-4217.



Divulgação

## Moradores do Continental III ficam sem energia após fortes chuvas



Divulgação

Após a forte chuva que ocorreu entre a noite desta segunda-feira (17) e madrugada desta terça-feira (18), houve quatro quedas de árvores na cidade, e a Coordenadoria Municipal de Proteção e Defesa Civil (Compdec), atendeu a sete ocorrências durante as chuvas, sendo uma delas, através de um chamado de alagamento, na rua Posse, no bairro Vila Nova Bonsucesso.

Nesta ocorrência de

alagamento, ainda nesta terça-feira a Defesa Civil estava prestando atendimento no local. Uma queda de árvore na rua Durvalino Trevisan, no bairro do Parque Continental III, deixou a rua fechada e interrompeu o fornecimento de energia no bairro, segundo moradores. O problema da falta de energia teria começado às 23h desta segunda-feira, sendo resolvido somente na parte da tarde desta

terça-feira e também teria afetado o bairro vizinho, o Parque Continental II.

“Toda chuva é a mesma história, sempre falta energia”, destacou a dona de casa Divanete de Almeida. Outros moradores afirmaram que chegaram a ligar para a EDP Bandeirante, porém, a empresa teria afirmado que iria ao local.

Em nota, a EDP Bandeirante destacou que devido as chuvas que atingiram Guarulhos foi registrado um aumento no volume de ocorrências relacionadas à interrupção de energia em alguns pontos da cidade, na maior parte dos casos, segundo a distribuidora, devido a queda de árvores, galhos ou outros objetos que atingiram a rede. (U.C.)



FILIADA À FACESP

**ACE**  
 ASSOCIAÇÃO COMERCIAL  
 E EMPRESARIAL  
 GUARULHOS

 Pequeno ou grande  
 juntos somos  
 Mais **FORTES**

**CRÉDITO:** Empresa parceira da ACE-Guarulhos informa que também houve queda na recuperação de crédito; o recuo foi de 0,8%, segundo os levantamentos

# Inadimplência em Guarulhos aumentou 0,3% em outubro, diz Boa Vista SCPC

O Indicador de Registros de Inadimplentes aumentou 0,3% na comparação mensal de outubro contra o mês anterior, de acordo com os dados da Boa Vista SCPC, empresa parceira da ACE-Guarulhos. No resultado acumulado, a inadimplência avançou 0,1%, enquanto na variação interanual (mesmo mês do ano anterior) o indicador cedeu 0,5%.

Os dados são referentes à cidade de Guarulhos. Enquanto houve avanço do índice na cidade, ainda que

leve, no país a taxa de inadimplência chegou ao patamar negativo de -0,1%, no que diz respeito à variação do acumulado do ano. Mais leve ainda. No Estado de São Paulo, o acúmulo anual de inadimplência chegou a 1,8%.

A recuperação de crédito na cidade de Guarulhos também caiu. Na comparação mensal de outubro contra o mês anterior, o recuo foi de 0,8%. Já no valor acumulado, a recuperação diminuiu 5,8%, enquanto na variação interanual

(mesmo mês do ano anterior) o indicador recuou 1,6%. No Brasil, o acúmulo anual da recuperação de crédito foi de -0,2% e no Estado de São Paulo o saldo foi positivo: 3,9%.

William Paneque, presidente da ACE-Guarulhos, acredita que esse é um cenário passageiro. "Agora no fim do ano deve mudar, devido ao 13º salário e também à entrada de mão de obra temporária no mercado de trabalho. São fatores que fortalecem a economia no fim do ano", conclui.

Fotos: Divulgação ACE



*Neste Natal*

**COMPRE EM GUARULHOS**  
**e fortaleça o comércio local.**

Quando a cidade cresce, a sua empresa cresce também.



11 2137 9333

aceguarulhos.com.br



/aceguarulhos



11 99673 7264

FILIADA À FACESP

**ACE**  
 ASSOCIAÇÃO COMERCIAL  
 E EMPRESARIAL  
 GUARULHOS

 Pequeno ou grande  
 juntos somos  
 Mais **FORTES**

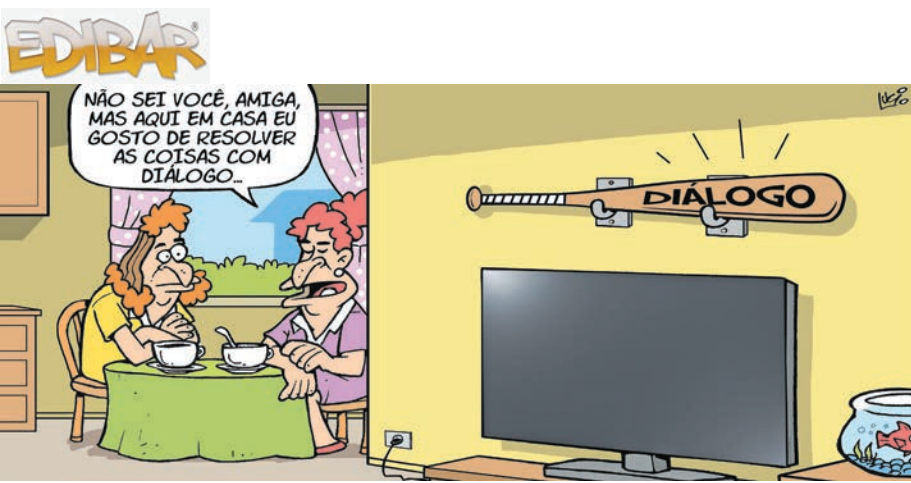

Busca Implacável 3



Globo, 22h18 Taken 3. França, 2014. Ação. Direção: Olivier Megaton. Com Liam Neeson, Forest Withaker. Bryan tenta tornar-se um homem de família, mas vê tudo ruir quando Lenore é assassinada. Acusado de ter cometido o crime, ele entra na mira da polícia de LA.

[ filmes ]  
Histórias de Amor

Fotos: Divulgação



Band, 22h10 Liberal Arts. EUA, 2011. Romance. Direção: Josh. Com Josh Radnor, Eliza Dushku. Já na casa dos 30 anos, Jesse Fisher volta à universidade para participar da comemoração da aposentadoria de um de seus antigos professores. Lá ele constata que pouca coisa mudou desde sua saída e conhece Zibby, uma encantadora aluna do segundo ano com quem acaba se envolvendo.

[ horóscopo ]  
áries

É hora de pensar em fazer uma grande mudança. Suas ambições são saudáveis, então lute por elas. A sensação de que algo está faltando levará a um momento de cansaço passageiro. Cure-o com uma dose de vitaminas e mantenha seu corpo ativo.

libra

A relativa calma, hoje, é favorável para fazer uma revisão global. Concentre-se no essencial. Suas obrigações parecem cansativas, então descarregue e tente encontrar um momento de solidão para recuperar a sua calma interior.

touro

Uma imensa satisfação é iminente. Você vai encontrar um apoio positivo para finalizar seus projetos. A atmosfera em torno de você está muito animada, há um risco de diminuir sua energia. Procure ambientes calmos e ouça o seu corpo.

escorpião

Você está entusiasmado e de bom humor. Você está desfrutando de uma atmosfera agradável e amigável. Você está dinâmico, com grande energia mental neste momento, que é ajudada pela sua moral e permite refinar seus projetos.

gêmeos

Motivado e otimista, você será perfeito para treinar as pessoas ao seu redor, é hora de lutar por sua causa, você está lutando para manter o ritmo, suas baterias podem ser recarregadas ao ar livre. Não se preocupe com nada.

sagitário

Haverá muita coisa acontecendo ao seu redor. Tenha cuidado para não fazer muitas coisas ao mesmo tempo sem sucesso. Você precisa se concentrar e tomar medidas.

câncer

Você está bem no meio da ação, o que é revitalizante. Você ainda vai ter que fazer uma pausa eventualmente. Você não tem motivação para cuidar de si mesmo, uma tendência ao excesso pode ameaçar a sua saúde.

capricórnio

A revisão que você está realizando o incentiva a adotar valores novos e mais profundos. Uma onda de cansaço está apontando na direção certa. Uma noite tranquila seria o ideal, descanse.

leão

Você vai encontrar maneiras inteligentes de abordar coisas que facilitarão o diálogo com as pessoas ao seu redor. Você vai se sentir mais dinâmico e com um grande desejo de liberdade. Dê-se essa liberdade e respire fundo.

aquário

Você não terá tempo suficiente para pensar sobre tudo antes de agir - não corra riscos, decida mais tarde! Câibras musculares e dores podem fazer você diminuir o seu ritmo. A culpa é da falta de nutrientes na sua dieta.

virgem

Sua sensibilidade lhe dará uma compreensão completa de um problema complexo a respeito de alguém ao seu redor. Os excessos estão lhe dando problemas de peso, então vá com moderação.

peixes

Você vai perceber que tem sido teimoso. O sucesso está agora ao seu alcance. Você precisa ficar longe de sua rotina para encontrar um nível de relaxamento mental, o que lhe está faltando no momento.

[ novelas ]

Malhação - Vidas Brasileiras

Alex, Hugo, Dandara e Maria Alice discutem. Getúlio aceita um trabalho extra enquanto cuida de Mel. Mel se entristece quando Getúlio afirma que não pode lhe dar um presente. Cláudio atenta contra os colegas e acaba prejudicando Amanda e Leandro, que são levados para o hospital.

Espelho da Vida

Dalton garante a Alain que não há nada de errado com a saúde mental de Cris. Mariane e Josi aprovam a matéria misteriosa de Isabel contra Cris. Pat consegue se reaproximar de Mauro César. Sheila aconselha Flor a ficar perto de Isabel e Priscila.

O Tempo Não Para

Betina seduz Lúcio. Dom Sabino conta a Carmen que Agustina está esperando um filho dele. Cesária mostra a Miss Celine o espaço onde funcionará a escola.

As Aventuras de Poliana

Verônica contrata um maquiador e um fotógrafo para tirar uma foto de Roger, pois ele deseja fazer um perfil no "Friendbook". Filipa combina com Yasmin, Mavi e Malu sobre como irá colocar em prática o plano contra Poliana. Débora conversa com Verônica sobre o comportamento de Filipa.

O Sétimo Guardião

O homem encapuzado agride Sampaio, e Geandro o vê. León se aninha aos pés de Luz e Gabriel. Geandro revela a Júnior que viu o rosto do homem encapuzado. Sampaio afirma a Valentina que León o atraiu para uma armadilha. Marilda explica a Valentina seu plano para explorar a fonte. Afrodite exige satisfações de Nicolau sobre sua noite fora de casa. Laura investiga a origem de Luz.

Jesus

Jairo e Simão Fariseu tentam expulsar o Lunático da cidade. Jesus retorna à Cafarnaum. Gabriela reencontra João. Zaqueu cobra os impostos da hospedaria de Shabaka. Sem dinheiro, Susana diz que dará um jeito.

O resumo dos capítulos de todas as novelas é de responsabilidade das emissoras.

PALAVRAS CRUZADAS DIRETAS  
www.coquetel.com.br © Revistas COQUETEL

❖ Ciência que estuda a organização territorial	❖ Dois fatores de desigualdade social	❖ Urânio ou césio (Quím.)	❖ Material de painéis de cozinha retrô	❖ Ferramenta de efeitos do Photoshop (?) play, conduta ética entre esportistas (ing.)	❖ Atração dos lagos nas grutas de Bonito (MS)
Academia Brasileira de (?:) A Casa dos Imortais					
				(?) de carroço: confusão Carta Q do baralho	
Cantora de "A Mulher de Fim do Mundo"		Alexandre Nero, ator brasileiro	toque (pop.) Cidade de onde Lutu fugiu (Bíblia)		
É procurado pelo revisor de textos					
			Homenageado em 31 de outubro	(?) - gigante, brincado como a London Eye	
Agem como o moderador de debates		Ecoar; retumbar			Espécie de cachimbo usado pelos turcos
				"Tudo", em "onívoro" (?) - T, ator do EUA	
Idioma de nativos da Nova Zelândia		Estado das folhas no outono Regatos			
				Mensagem pessoal rara no século XXI	
			Liga-se como o velcro		(?) Costa, governador da Bahia (2017)
Fruta energética servida com camarão no Norte do Brasil				Filho, em inglês	
Aldeia; vilarejo	Comando ensinado ao cão policial		(?) Bolt: recordista de medalhas olímpicas		
					Tonelada (símbolo)
Os motores de carros esportivos					



# Classificados de linha

## EMPREGOS

### PRECISA-SE

#### VAGA URGENTE

Porteiro e aux. de serviços gerais (Masc e Fem). Entrar em contato pelo tel: 4386-4009 falar c/ Débora/Dayane.

#### EMPRESA ADMITE

Auxiliar de escritório. Exigência residir prox a VI Galvão - GRU enviar CV p/ dmpabril@gmail.com

#### ARTE FINALISTA

P/ trabalhar com diagramação de tabloides. Enviar currículo p/ leandro.rocha@barbosasm.com.br

## IMÓVEIS

### ALUGA-SE

#### JD. BELA VISTA

Atrás da Pça. Juscelino K de Oliveira, 1 dorm., sl.coz.,wc.,lav. casal s/ filhos s/animal. F.: 98443-5925

### VENDE-SE

#### TERRENOS GUARULHOS

Ótima localização há apenas 2 km da praça 8 de dezembro. peq. entr. e mensais de R\$ 650,00 Últimas unid. não percam. F:4969-4226/ 4969-0884 www.cooper-terrababitacional.com.br

#### ÓTIMA OPORTUNIDADE

Você q mora em Gua, cobertura dos sonhos. Eu tenho! F:94703-8713 Quintino- Creci 151731

### LITORAL

#### CASA P/ TEMPORADA

Caraguatuba p/ 8 pessoas, praia das palmeiras. 11 2441-1735 / 19 99101-6161

## NEGÓCIOS

### OPORTUNIDADE

#### BRADESCO IMÓVEIS

Crédito 353mil, entr 148mil + 134 x 2.337. F:94703-8713 Quintino.

#### AGREGA-SE KOMBI E VANS

Início Imediato. Paga-se bem. F: 96724-5421 WhatsApp

## SERVIÇOS

### MASSAGEM

#### MASSAGEM RELAXANTE

Depilação e limpeza de pele. Preços Promocionais!!! F:96951-4445

## DIVERSOS

#### DESEJO UM NAMORADO

Ana Cristina, formada em direito, bonita, 40 anos. F:97223-6393

**Para anunciar nos classificados**

**ligue:**

**2823-0828**

**2823-0829**

**2823-0830**

**2823-0836**

**2823-0837**

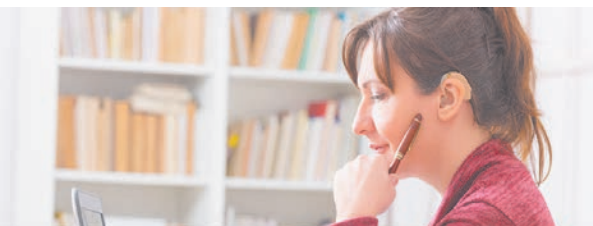

## VAGAS PARA VOCÊ!

O Achê é uma empresa 100% brasileira com mais de 50 anos de atuação no mercado farmacêutico. Conta com quatro complexos industriais: Achê (Guarulhos-SP), Biosintética (São Paulo-SP), 50% de participação na Melcon Indústria Farmacêutica (Anápolis-GO) e a recém adquirida Nortis (Londrina-PR). Também detém 25% de participação na Bionovis, empresa dedicada à pesquisa e ao desenvolvimento de medicamentos biotecnológicos por meio da joint venture com outras três indústrias farmacêuticas nacionais. Emprega 4.700 colaboradores e possui uma das maiores forças de geração de demanda e de vendas do setor farmacêutico no Brasil. Para mais informações, acesse o nosso site em [www.ache.com.br](http://www.ache.com.br).

Gerar oportunidades para o desenvolvimento das pessoas e da sociedade é parte do nosso propósito.

O Achê valoriza e fomenta a diversidade, abrindo oportunidades para todos com igualdade.

Compartilhe a informação: os interessados devem enviar o currículo atualizado para [curriculum@ache.com.br](mailto:curriculum@ache.com.br) e cadastrar-se pelo site [www.ache.com.br](http://www.ache.com.br) em Recursos Humanos > Vagas Disponíveis.

**achê**  
mais vida para você

Curso preparatório para

## SUPLETIVO

ENEM, ENCCEJA E EJA

Você não tem 1º ou 2º grau?  
Nós temos a solução!

**CURSO NACIONAL**

**Matrícula Grátis**

**Aulas 1 vez por semana**

**Curso Rápido**

**(11) 2408-4200**

R. JOÃO GONÇALVES, 275, CENTRO

[www.cursonacional.com.br](http://www.cursonacional.com.br)

**VUC**  
PIACOURA  
ESTAMOS CONTRATANDO  
(Pessoas com Deficiência)

**VAGAS:**  
AUX. DE MONITORAMENTO  
COBRADOR

Enviar currículo e laudo médico para:  
[vagas@viacaourbanaguarulhos.com.br](mailto:vagas@viacaourbanaguarulhos.com.br)

**2468-7400**

**COMPRO CONSÓRCIO EM ANDAMENTO!**

Imóveis, caminhões, tratores, carros e motos. Não contemplado ou contemplado.

COM MAIS DE 30% DAS PARCELAS PAGAS.

MESMO COM PARCELAS EM ATRASO. ATENDEMOS TODO O BRASIL. PAGAMOS À VISTA.

**SOLICITE SUA PROPOSTA!!!**  
(11) 98255-4125

**Vende-se sobrado**  
3 dorms, 1 suíte, sala jantar, sala de estar, lavabo, cozinha, lavanderia, dep. empregada, garagem, área total construída 280m²

**R\$ 595.000,00**  
99975-3528 / 97560-1771

**BANDA LEGIÃO URBANA COVER SP**

**22 DE DEZEMBRO**  
© Sábado 21h30  
**TEATRO ADAMASTOR CENTRO**  
COMPRA ONLINE • [BILHETERIAEXPRESS.COM](http://BILHETERIAEXPRESS.COM)

**A PRINCIPAL COVER LEGIÃO DO BRASIL**

INFORMAÇÕES **2843-6165**

**97256-6366**

LEITOR DO

**GUARULHOS HOJE**

**GANHA 25% DE DESCONTO**

VÁLIDO PARA ATÉ 2 PAGANTES DE INTEIRA

**o Natal Encantado BONEQUINHAS LOL no teatro**

**23/12**  
© Domingo 15h

**FEIRINHA DE TROCA ANTES DA PEÇA TRAGAM SUAS LOL**

**COM A CHEGADA DO PAI NOEL**

**TEATRO PADRE BENTO**  
COMPRA ONLINE  
[BILHETERIAEXPRESS.COM](http://BILHETERIAEXPRESS.COM)

**GUARULHOS**  
Livre Teatro Infantil

INFORMAÇÕES **2843-6165**

**97256-6366**

LEITOR DO **GUARULHOS HOJE**

**APRESENTE ESTE ANÚNCIO E GANHE R\$10 DE DESCONTO**  
VÁLIDO PARA ATÉ 2 PESSOAS SOBRE O VALOR DA INTEIRA.





# ALMOÇO EXECUTIVO

*Grelhados de segunda a sexta*

**Apenas R\$ 39,90**

*Deliciosas opções grelhadas para a hora do seu almoço.  
Carnes, peixes, massas, saladas e muito mais.*

**Almoço Executivo com opções para todos os gostos.  
Venha conhecer e se surpreenda.**

