

GUARULHOS >>

HOJE

www.guarulhoshoje.com.br

Distribuição gratuita

Nile Rodgers é
anunciado como
uma das atrações
do Rock in Rio 2019



Divulgação

**Semana do
CONSUMIDOR
com ofertas
imperdíveis!**

Ofertas válidas para a loja do Taboão e Vila Barros (Guarulhos), para a Loja de Jandira (Grande São Paulo) e para a loja da Av. Eng. Heitor Antonio Eiras Garcia, 4592 (Butantã).

Super Feirão barbosa

O Supermercado da Família!

Quarta e Quinta **13 e 14/03/2019**

Chegou o seu
Cartão do Coração!



**PEÇA JÁ O SEU NAS
LOJAS OU PELO SITE:**

WWW.BARBOSASUPERMERCADOS.COM.BR

Único Cartão que te
Garante Descontos Exclusivos



Abacaxi Pérola
Unid. **2,99**
Unid.



Alho à Granel
cada 100g **0,99**
100g



Limão
Taiti kg **1,89**
kg



Banana
Nanica kg **1,99**
kg



com 20
unidades
Ovos Brancos
Bandeja c/ 20 Unid. **7,99**
Band.



Quiabo
100g **0,79**
100g



Batata Doce
Rosada, Abobrinha
Italiana kg **2,49**
kg



Cenoura,
Berinjela kg **2,99**
kg



Abacate
kg **2,99**
kg



Mexerica
Ponkan kg **2,99**
kg



Maça
Gala kg **3,99**
kg



Maracujá
Azedo kg **2,99**
kg



Pêra
Willians kg **5,99**
kg



Tapioca Okker
1kg **6,99**
cada



Melancia
Unidade **9,99**
Unid.

Quarta
13/03/2019



Coxa c/ Sobrecoxa Resfriada kg **4,99** cada



Leite Longa Vida Italc 1 Litro **2,19** cada

Varejo R\$ 2,29



Leite Condensado Moça Lata 395g **3,99** cada



Cerveja Proibida Lata 350ml **1,59** cada

No Atacado a partir de 12 Unid. Varejo R\$ 1,69

Quinta
14/03/2019



Costela de Boi kg **11,99** kg

Varejo R\$ 12,99



Costelinha Suína Cong. kg **9,99** kg

Varejo R\$ 10,99



Coxinha da Asa kg **7,99** kg

Varejo R\$ 8,99



Peito de frango com osso kg **5,99** kg

Varejo R\$ 6,99

Sexta
15/03/2019



Alcatra Peça Pedraço kg **19,99** kg

Varejo R\$ 20,99



Linguiça de Carne Suína p/ Churrasco Perdigão kg **8,99** kg

Varejo R\$ 9,99



Refrigerante Schin Itubaina Pet 2 Litros **3,29** cada

No Atacado a partir de 2 Unid. Varejo R\$ 3,49



Cerveja Skol Puro Malte/ Pilsen Lata 269ml **1,99** cada

Varejo R\$ 2,49

Ofertas de Quarta a Sexta do dia 13/03 a 15/03/2019

Especial de Páscoa, festival do chocolate!



Ovo de Páscoa Barbosa 120g **8,99** cada



Chocolates Tabletes Garoto/ Lacta/ Arcor/ Hershey's/ Neugebauer (Exceto Especiais) **3,69** cada

No Atacado a partir de 3 unid. Varejo R\$ 3,99



Bombom Garoto Sortidos 300g **6,99** cada



Bombom Ferrero Rocher T12 153g **19,99** cada

No Atacado a partir de 12 unid. Varejo R\$ 23,99



Ovo de Páscoa Kinder 150g **52,99** cada

No Atacado a partir de 12 unid. Varejo R\$ 55,99

Mercearia

Ofertas de Quarta a Sexta do dia 13/03 a 15/03



Arroz Barbosa T1 - 5kg **8,99** cada

Varejo R\$ 9,99



Café Pelé Tipos 500g **6,99** cada



Azeite Gallo Puro Vd. 500ml **15,99** cada

Varejo R\$ 16,99



Óleo de Milho Salada 900ml **4,99** cada



Macarrão Adria c/ Ovos Tipos 500g (Exceto Ninho, Gravata e Cabelo de Anjo) **2,29** cada

Varejo R\$ 2,49



Molho de Tomate Salsaretti Trad. Sachê 340g **1,59** cada

50% na 2ª UNID. Nesta promoção a Unid. sai por **1,19** cada



Sardinha Coqueiro Tipos 125g **2,49** cada

Varejo R\$ 2,99



Tempero Sazon Sabores 60g **2,99** cada



Crema de Leite Mococa TP 200g **1,99** cada



Mistura p/ Bolo Dona Benta Sabores 450g **3,99** cada



Biscoito Nesfit Pack 800g Leve 4 Pague 3 **6,99** cada

Varejo R\$ 7,99

Padaria



Pão de Queijo/ Biscoito Mineiro cada 100g **1,99** 100g



Ofertas válidas para a loja do Taboão e Vila Barros (Guarulhos), para a Loja de Jandira (São Paulo) e para a loja da Av. Eng. Heitor Antonio Eiras Garcia, 4592 (Butantã)

Fale Conosco 0800 77 18 688 Segunda à Sexta das 8h às 17h sac@barbosasm.com.br

barbosasm @barbosasupermercados Aceitamos os cartões: Visa, Mastercard, American Express, Diners Club, Elo, Nubank, Picopay, Rede, Selo, Sodexo, Ticket, VISA, Mastercard, American Express, Diners Club, Elo, Nubank, Picopay, Rede, Selo, Sodexo, Ticket

IMAGENS MERAMENTE ILUSTRATIVAS. ENQUANTO DURAREM OS ESTOQUES NA DATA VIGENTE DA OFERTA. Garantimos a quantidade mínima de 10un./kg em nosso estoque por item anunciado. Reservamos-nos o direito de limitar produtos anunciados de acordo com a port. da sunab nº 2 de 24/07/96, cap. vi, art. 20, parágrafo único. Não vendemos no atacado para melhor atender nossos clientes. Reservamos-nos o direito de corrigir ou não comercializar produtos com erro gráfico. Após promoção os preços voltam ao normal. São proibidas a venda e a entrega de bebidas alcoólicas a menores de 18 (dezoito) anos. (art. 81 p.1 do estatuto da criança e do adolescente). Bebidas alcoólicas são prejudiciais à saúde, à família e à sociedade. (lei estadual nº 10.501 de 16/02/2000). Agencie com moderação. O Ministério da Saúde alerta: O aleitamento materno evita infecções e alergias e é recomendado até os dois anos de idade ou mais. A portaria nº 03, de 1º de março de 2002 regulamenta o uso do vale alimentação como forma de pagamento apenas para produtos de gênero alimentício. Assim, produtos como cigarros, bebidas alcoólicas, eletro, entre outros não podem ser pagos com cartão vale alimentação. Não nos responsabilizamos por ofertas divulgadas em canais não oficiais.

Venha fazer parte da família Barbosa! Comprometido com a Inclusão Social, o Barbosa Supermercados está com oportunidades de emprego para pessoas com deficiência. Se você tem interesse em fazer parte da nossa família entregue seu currículo na loja mais próxima ou acesse o site www.barbosasm.com.br. Programa Conviva: respeitando o acesso às oportunidades de emprego, respeitando a diversidade!

Banco24Horas



Entrega em Domicílio.



Consulte as Regras na Loja

Receba em Casa. Compras On-Line. **barbosasm.com.br**

Mantenha sua Cidade Limpa. Não jogue lixo fora em locais públicos.





Divulgação

Grupo de Segurança Viária organiza próxima Blitz da Lei Seca

GH Pág. 4

Quarta-feira, 13 de março de 2019 - Ano 12 - Nº 2665

GUARULHOS >>

HOJE

www.guarulhoshoje.com.br

Distribuição gratuita



Divulgação

ATRAÇÃO: O Rock in Rio 2019 anunciou cinco novos nomes para o line-up do festival este ano: Goo Goo Dolls, Nile Rodgers (*foto*) & CHIC, Whitesnake, Tenacious D e H.E.R.

Tarifa Social de Energia beneficia 12,5 mil famílias de Guarulhos

O dado foi divulgado pela Gestão Operacional de Agências da EDP, é de 2018 e inclui o primeiro bimestre deste ano. Se for comparado a 2017, quando 1.422 famílias eram beneficiárias do programa, houve um aumento de 782,91%.

GH Pág. 5



Reprodução

O número de famílias beneficiadas pela tarifa social aumentou 782,91%

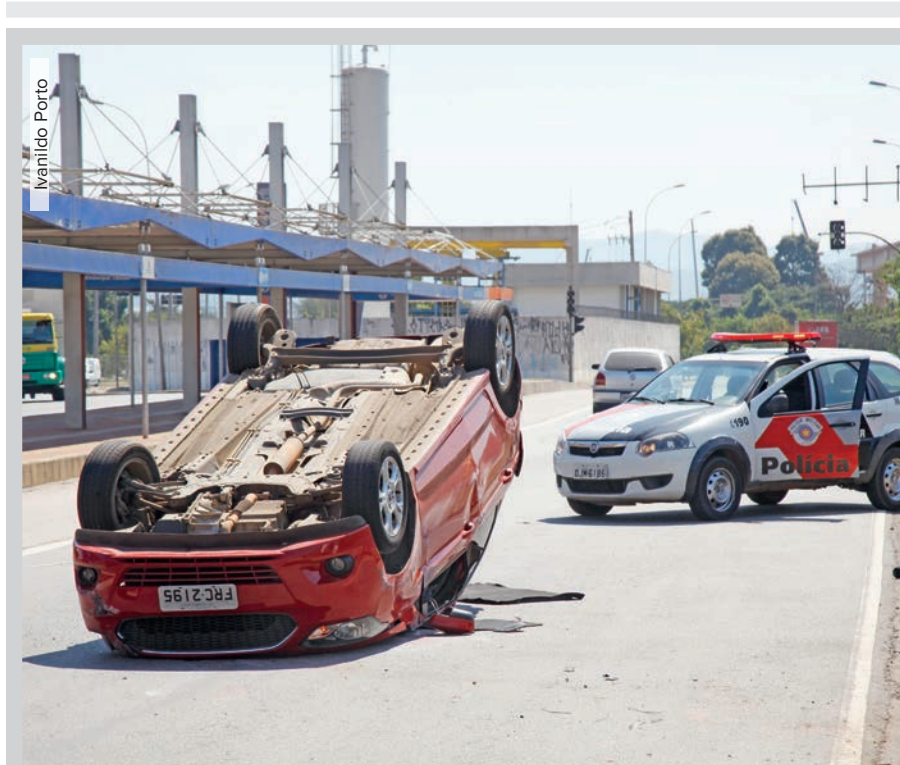

Ivanildo Porto

Cidade registra alta no número de vítimas fatais de acidentes

GH Pág. 4

Procuradoria do Município implementa valor mínimo para execução fiscal

GH Pág. 4

Daae coloca Vila Guaracy em estado de alerta por conta do risco de enchentes

GH Pág. 3

[artigo]



Coronel Alvaro Camilo
Secretário-Executivo da Polícia Militar

Mais uma missão cumprida

Foi um desafio: como manter a segurança de 12 milhões de pessoas, 560 desfiles nas ruas do Estado, 533 blocos oficiais, segundo dados da Polícia Militar, dentre eles 28 megablocos com mais de 50 mil pessoas, num carnaval que se previa ser 12,4% maior que o de 2018 (Jovem Pan, 03/03) e em muitos aspectos o maior do Brasil.

Junte-se a esses números a responsabilidade de manter a segurança de 43 milhões de habitantes, nos 645 municípios, nas 24 horas do dia num Estado onde somam-se todo tipo de diversidade, pessoas de todas as regiões do país e do mundo, um pujante centro financeiro, segundo maior PIB do Brasil, os maiores centros de compras. Um Estado que não para.

Era necessário planejar, organizar com inteligência a ação em cada canto de São Paulo onde pessoas se reuniram para brincar o Carnaval. Cada caso era um caso, diferente, com as peculiaridades locais, tudo deveria ser considerado. Cada policial tinha que conhecer e estar preparado para sua missão. Todos os atores deveriam interagir: Estado, Prefeituras, Escolas de Samba, Blocos.

Muitas reuniões e autoridades: Polícias Militar, Civil e Científica, Guardas Cívicas, Prefeituras, Engenharia de Tráfego, Assistência Social. Os números do planejamento impressionavam. Média diária de 15 mil policiais, 5 mil viaturas, 17 helicópteros, segundo a Secretaria da Segurança Pública - todos orientados para proteger o cidadão de São Paulo, aquele que iria se divertir, aquele que iria viajar, aquele que iria trabalhar.

E deu certo. Fruto do

planejamento, do trabalho de inteligência, integrado com as Prefeituras e em especial com a de São Paulo. Os resultados preliminares também chamam a atenção: 1.643 pessoas presas, 349 veículos recuperados, 131 armas apreendidas, 739 quilos de drogas apreendidas, dados da Polícia Militar. Além disso, todos os indicadores criminais, em uma primeira apuração, reduziram em relação a 2018.

A população de São Paulo viu efetivamente a polícia na rua, patrulhando, protegendo e orientando. Não teve um desfile, um bloco de Carnaval sem a presença policial, desde que tenham comunicado oficialmente os órgãos competentes. A segurança foi percebida pelo cidadão, conforme muitos relatos nas redes sociais.

Pertencimento foi outro diferencial deste Carnaval, além da fundamental integração entre estado e prefeitura, foi o engajamento da população que participou do Carnaval. Como disse o Comandante-Geral, Coronel Salles, as pessoas se respeitaram mais e também atentaram um pouco mais para questão da segurança. Exemplo foi o desfile na rua Marquês de São Vicente, onde os foliões deixaram o corredor para emergências livre, conforme orientação da PM.

Vitória do planejamento, da antecipação, da inteligência, do preparo, do profissionalismo, do comprometimento de todos que receberam essa grande missão. Todos merecem nosso reconhecimento, heróis do cotidiano, que trabalham pelo próximo, anonimamente, fazendo acontecer e fazendo a diferença na vida das pessoas.

[cena do dia]



Divulgação

'Amigo da onça'

A Divisão de Homicídios (DH) da Polícia Civil do Rio de Janeiro encontrou 117 fuzis incompletos, do tipo M-16, na casa de um amigo do policial militar Ronnie Lessa no Méier, acusações de matar a vereadora Marielle Franco e o motorista dela, Anderson Gomes, há um ano.

[carta do leitor]

Maria Angélica Torres

Precisamos de mais policiamento na região da Vila Any. Os barzinhos nos finais de semana vêm registrando brigas, sem contar os casos de assaltos que ocorrem quase todos os dias. Basta anotar que os marginais começam a agir na região. Não dá para convivermos com a ação dos ladrões em nosso bairro.

Inaldete P. da Cruz

Acompanhando pela imprensa a crise na nossa vizinha Venezuela, fico preocupada em um possível conflito armado que possa envolver o Brasil. A situação na fronteira está mesmo delicada e se os EUA decidir invadir o território venezuelano, tenho a absoluta certeza que o Brasil atenderá "ordens" dos norte-americanos, de que é capacho há décadas, e fará

parte do conflito. Vai ser um grande problema para todos nós.

Edluce Vasconcelos

Está de parabéns a administração do Parque Fracalanza e Cidade Mirim, na Vila Augusta, pela limpeza e organização. Me senti segura ao levar minhas crianças para aquela área de lazer..

Edmundo Torres

A Banda Bicha foi um grande sucesso em Guarulhos no final de semana e, indiscutivelmente, é um dos nossos maiores patrimônios culturais. Ela devia fazer parte do calendário oficial da prefeitura que, infelizmente, não faz carnavais nos bairros..

Paulo Costa de Santana

Grande tragédia brasileira a morte de dez jovens atletas no Ninho do Uru-

bu, Centro de Treinamento do Flamengo do Rio. Que os responsáveis sejam responsabilizados, seja os diretores do clube ou a própria prefeitura diante de tantas irresponsabilidades que ceifaram a vida e os sonhos desses garotos.

Silmara Castro

Até quando vamos viver com tragédias causadas pela irresponsabilidade, ganância por dinheiro e desrespeito ao ser humano? Depois de Brumadinho, onde choramos por centenas de vítimas, veio agora a tragédia do Ninho do Urubu, no Flamengo do Rio, onde as lágrimas foram derramadas por dez jovens que tiveram seus sonhos interrompidos. O Brasil precisa ser passado a limpo. Cada tragédia desse tipo é uma ferida incurável em nossa nação.

Envie seus comentários para o e-mail: redacao@guarulhoshoje.com.br

Expediente

Diretor de Redação: Gil Campos / **Diretor Comercial:** José Carlos dos Santos / **Diagramação e Arte:** Laisla Silva, Carolina Dielle e Marina Vaitekunas / **Agência de notícias:** Folhapress / **Editado e distribuído por:** MIG Editoria, Rua Conselheiro Antonio Prado, 121 - Vila Progresso - Guarulhos/SP - CEP: 07095-180 - Fone: 2823-0800 - www.guarulhoshoje.com.br /

E-mail Redação: redacao@guarulhoshoje.com.br / **Impressão:** Folha Gráfica

[tempo]

Hoje
13. Mar **31°**
Máxima
21°
Mínima



TEMPESTADES À TARDE **40%**

Amanhã
14. Mar **30°**
Máxima
19°
Mínima



TEMPESTADES À TARDE **60%**

LOTERIAS: Deu sorte hoje?

Mega Sena

Concurso nº 2132
09/03/2019
05 - 18 - 30 - 35 - 39 - 60

Lotofácil

Concurso nº 1785
08/03/2019
01 - 04 - 05 - 06 - 07
08 - 09 - 11 - 14 - 16
17 - 19 - 21 - 23 - 25

Lotomania

Concurso nº 1950
08/03/2019
03 - 09 - 12 - 13 - 15
20 - 26 - 28 - 33 - 37
44 - 46 - 60 - 61 - 62
68 - 85 - 88 - 90 - 98

Dupla Sena

Concurso nº 1911
09/03/2019
Primeiro sorteio
03 - 07 - 24 - 40 - 42 - 50
Segundo sorteio
06 - 09 - 17 - 42 - 45 - 48

Federal

Extração nº 05369
09/03/2019

Prêmios Principais

Prêmio	Bilhete	Valor (R\$)
1º	40704	1.350.000,00
2º	86451	20.000,00
3º	74808	19.000,00
4º	48674	18.500,00
5º	75706	17.445,00

Dae e coloca Vila Guaracy em alerta por conta do risco de alagamentos

Antônio Boaventura

A Vila Guaracy, na região do Pimentas, está em alerta ou Cota de Alerta desde o último domingo (10), segundo o Departamento de Águas e Energia Elétrica (Dae). O bairro está próximo da várzea do rio Tietê. Apesar da forte chuva que caiu sobre a cidade no último final de semana, a prefeitura registrou apenas um caso de alagamento, justamente na Vila Guaracy, em especial, na rua dos Vigilantes.

De acordo com moradores do local, situações de alagamento são recorrentes sempre que o volume de precipitação foge da normalidade na região, o que provoca o transbordamento do rio Tietê.

Para atingir a condição de Cota de Alerta é necessário que o nível de água ultrapasse a cota de 730,62 metros. E com a chuva dos últimos dias, o posto da Vila Guaracy atingiu a marca e

Ivanildo Porto



passou a figurar para o Dae e a Sabesp como local em estado de alerta.

O departamento explicou que esta classificação existe apenas para o bairro e não para toda cidade. A rede telemétrica do Dae mostra que o rio Tietê está em Cota de Alerta no posto da Vila Guaracy, com o nível do rio na

cota 730,38 metros.

Naquele trecho do rio, com extensão de aproximadamente 1.000 quilômetros, existem trechos em que se tornou local de descarte de diversos tipos de objetos, inclusive de veículos. Este é o cenário encontrado no bairro da Vila Any, que fica no extremo leste de Guarulhos

e faz limite com a cidade de São Paulo, no Itaim Paulista.

Na estrada do Itaim, via de acesso que liga os municípios limites, é possível avistar a imensa quantidade de resíduos depositados ao longo do rio, entre eles montanhas de plásticos, material este que pode levar anos para se decompor.

Prefeitura interrompe invasão de área pública no Jardim Álamo

A equipe de fiscalização da Secretaria de Meio Ambiente, com apoio da GCM Ambiental, interrompeu uma invasão de uma área pública na rua José de Souza Abrantes, Jardim Álamo.

O responsável pela invasão que é proprietário de uma empresa localizada no Jardim Presidente Dutra, não estava no local no momento do flagrante, foi notificado a retirar imediatamente cerca de 20 carretas de caminhão e outros materiais depositados no terreno. O empresário chegou a murar a frente do terreno e a cercar com alambrado e um

portão o restante da área.

Conhecida como complexo de lazer do campo do Álamo onde já existem campo de futebol, quadra de areia, equipamentos de ginástica e mobiliário. De acordo com a Secretaria de Meio Ambiente, serão implantados pista de caminhada, playground e arborização. O complexo tem área total de 22 mil m².

O Secretário de Meio Ambiente, Abdo Mazloum, ressalta que "todo cidadão pode denunciar invasões de áreas públicas pelo telefone 0800-772-2006". Não é preciso se identificar.



**SE VOCÊ TEM UMA
RENDA FAMILIAR
A PARTIR DE
R\$ 1.600***

**VAI SAIR DO ALUGUEL
AINDA ESTE MÊS.**

SUBSÍDIO

DE ATÉ **R\$ 47.500****



**Minha Casa
Minha Vida 3**

**ENTRADA
A PARTIR DE
ZERO***

**APARTAMENTOS PRONTOS PARA MORAR
EM VÁRIAS REGIÕES DE SÃO PAULO.**

NÃO PERCA MAIS TEMPO. LIGUE AGORA:

4003-3690

ACESSE

tenda.com

INCORPORAÇÃO E CONSTRUÇÃO



TENDA

Construindo Felicidade

CRECI/SP 19766-J

*Informe-se sobre tabela de preços vigente e condições de pagamento com os consultores de vendas. **O valor máximo do subsídio pode variar de acordo com a faixa de renda e o município, nos termos das normas legais vigentes.

Câmara derruba veto contra manutenção dos cobradores no sistema de transporte

Antônio Boaventura

Com 19 votos, a Câmara Municipal contrariou a decisão do prefeito Guti (PSB) em vetar a manutenção dos cobradores nos coletivos da cidade. Dessa forma, Guti terá de rever sua decisão em relação à possibilidade de implantar a dupla função dos motoristas no sistema de transporte do município.

O líder do governo, vereador Eduardo Carneiro (PSB) que a proposta do colega Maurício Brinquinho (PT) de blindar este cargo é inconstitucional. Carneiro usa como justificativa o fato de existir uma lei [número 5.802] similar criada em março de 2002 pela ex-vereadora Luiza Cordeiro. Ele ressalta que a legitimidade da proposta precisa passar pelo crivo da Comissão de Constituição,

Justiça e Legislação Participativa (CJLP).

“Nós temos o mérito, que é inquestionável, mas como legisladores temos a responsabilidade de avaliar se é ou não inconstitucional. E o vereador tem que fazer essa análise. Temos nessa Casa uma comissão de Constituição e Justiça que avalia a constitucionalidade”, explicou

o líder do governo.

A dupla função de motorista e cobrador é exercida por um único profissional, assim como já é realizada nos coletivos da Empresa Metropolitana de Transportes Urbanos (EMTU). No município, a tarifa de ônibus possui dois modelos e valores distintos para quem utiliza o Bilhete Único e dinheiro.

Mesmo com o propósito de automatizar e modernizar o sistema de transporte público, apenas 11% dos passageiros utilizaram no ano passado o bilhete único para pagar sua passagem. Ou seja, 16 milhões utilizaram o cartão nos coletivos, enquanto outros 41 milhões custearam o seu transporte com o vale-transporte.

Ivanildo Porto



Guarulhos, Sorocaba e Ribeirão Preto têm maior elevação de mortes no trânsito

No ano de 2018, cerca de cinco mil pessoas morreram em acidentes de trânsito no estado de São Paulo. Os números do Movimento Paulista de Segurança no Trânsito foram compilados pela Veltec e abrangem automóveis,

caminhões, motocicletas e ônibus (<http://www.veltec.com.br/mapa-de-calor>).

Guarulhos foi o município que apresentou maior elevação no número de vítimas fatais no ano passado, com 138, um aumento de 37

casos se comparado a 2017. O automóvel foi o meio de transporte que mais puxou essa estatística, com 35% dos acidentes. Sorocaba e Ribeirão Preto também devem acender o alerta, com 84 e 80 vítimas fatais -

respectivamente a segunda e a terceira localidades com elevação de mortes de um ano para o outro.

Giovani Penha, diretor de Tecnologia da Veltec, lembra que o mapa é estratégico para empresas, gestores de frota e motoristas observarem em quais vias aconteceram os acidentes no estado. “Munidos dessa informação, é possível aumentar a atenção em determinados pontos e tomar certas medidas preventivas para evitar acidentes no trânsito”.

O Movimento Paulista de Segurança no Trânsito revela que 94% dos acidentes de trânsito são causados por falha humana, o que incentiva ainda mais a promoção de mecanismos que garantam ações preditivas. Nesse sentido, a Veltec é especialista e dispõe de uma solução que monitora comportamentos e situações de risco ao motorista.



Ivanildo Porto

Guarulhos implementa limite mínimo para execução fiscal

O Município de Guarulhos, por meio da Lei Municipal n.7698/19, implementou o limite mínimo para se ajustar execução fiscal em débito com o fisco municipal.

Trata-se de compromisso firmado com o presidente do Tribunal de Justiça do Estado de São Paulo, desembargador Manoel de Queiroz Pereira Calças, acompanhado da sua assessoria Ana Rita de Figueiredo Nery e Juliana Amato Marzagão, também com o juiz diretor do Fórum de Guarulhos, Ricardo Felício Scaff, juntamente com os juízes da Fazenda Pública da Comarca, Rodrigo Tellini de Aguirre Camargo e Rafael Tocantins Maltez.

Para o procurador-geral do Município, Rodrigo Santesso

Kido, “este é apenas o início das medidas em cooperação com a justiça local, pois além do compromisso do valor mínimo, também estamos atuando em conjunto para utilização de robôs e mecanismos de modernização para o município e do Judiciário, sempre em sintonia com o juízes da Fazenda Pública.”

Também aponta que “foram realizadas 781.845 análises e correções de processos, o que colabora com a celeridade da execução fiscal e com o município como um todo”.

Segundo dados do Tribunal de Justiça, medidas como extração de informações de processos; realização de movimentações em lote; identificação de processos prescritos e outras serão muito mais céleres e eficazes.

Grupo de Segurança Viária discute próxima Blitz da Lei Seca no município

O Grupo de Segurança Viária de Guarulhos faz nova reunião, nesta quarta-feira (13), para discutir e traçar as diretrizes das próximas ações que serão adotadas para diminuir a violência no trânsito. O encontro será na sede da Secretaria de Transportes e Mobilidade Urbana, na Vila Barros.

Um dos principais pontos da pauta é o planejamento das próximas blitzes da Lei Seca. Também haverá encaminhamentos de sugestões para o seminário “Educação para o Trânsito”, que acontece no próximo dia 26 de abril. O objetivo continua sendo análise e avaliação de ações e plataformas

para diminuição dos acidentes de trânsito e preservação de vidas. “Nosso objetivo maior é trabalhar por um trânsito mais seguro”, explica o diretor do Departamento de Trânsito, Styvenson Koga.

Cada instituição participante da reunião será responsável por definir um plano de ações integradas, que será entregue ao Ministério da Saúde, nesta sexta-feira (15). O encontro deve contar com a presença de representantes da Polícia Militar, Polícia Rodoviária Federal, Polícia Civil, Guarda Civil Metropolitana e Detran, além de representante da Secretaria de Saúde e de agentes de trânsito da STMU.



Número de famílias beneficiárias da Tarifa Social de Energia aumenta 780% em Guarulhos

Um total de 12.555 famílias de Guarulhos são beneficiadas atualmente pelo programa Tarifa Social de Energia Elétrica (TSEE).

O dado divulgado pela Gestão Operacional de Agências da EDP, é de 2018 e inclui o primeiro bimestre deste ano. Se comparado a 2017, quando 1.422 famílias eram beneficiárias do programa, houve um aumento de 782,91%.

Os descontos na conta de luz são proporcionais ao consumo, variando entre 10% e 65%. Até 30KWh de consumo, o desconto é de 65%; de 31KWh a

100KWh, a redução é de 40%; e de 101 KWh a 220 KWh, 10%. O programa beneficia famílias com renda familiar mensal de até meio salário mínimo por pessoa e que estejam inscritas no CadÚnico - Cadastro Único para Programas Sociais.

Vale lembrar que famílias com renda mensal de até três salários mínimos podem também ser beneficiárias, desde que um dos membros esteja em tratamento de saúde domiciliar que requeira uso contínuo de equipamentos hospitalares com consumo de energia elétrica.

Nesses casos, as famílias devem apresentar também atestado médico certificando a situação de saúde e a previsão do período de uso continuado de aparelhos.

Famílias que possuem alguma pessoa que seja beneficiária do BPC (Benefício de Prestação Continuada) também podem ter solicitar o desconto.

Já famílias indígenas ou quilombolas com renda por pessoa de até meio salário mínimo, têm direito ao desconto de 100% na conta de energia, até o limite de consumo de 50KWh/mês.

Coleta do Papanicolau atende mais de 5 mil mulheres

A Secretaria de Saúde realizou 5.091 exames de prevenção do câncer de colo de útero somente neste sábado (9), no 4º Mutirão para Coleta de Papanicolau que, desta vez, foi promovido em comemoração ao mês da mulher. Todas as Unidades Básicas de Saúde (UBS) abriram das 8h às 16h para prestar o atendimento às mulheres, independente de idade, agendamento prévio ou pedido médico.

As UBS que mais efetuaram exames foram:

Jandaia (173), Jurema (170), Soberana (157), Vila Rio (154), Morros (149), Cidade Martins (143), Nova Bon-sucesso (132), Dona Luiza (130) e Tranquilidade (129). Quando o resultado estiver pronto, as mulheres serão convocadas novamente para comparecer às UBS. Aquelas que apresentarem alterações serão encaminhadas para acompanhamento e tratamento na rede municipal de Saúde.

O objetivo do mutirão é intensificar a coleta do

exame preventivo, a fim de detectar precocemente lesões precursoras que não causam sintomas e antecedem o aparecimento do câncer de colo de útero, terceiro tumor mais frequente na população feminina e quarta causa de morte de mulheres por câncer no Brasil. No entanto, quando diagnosticado na fase inicial, as chances de cura da doença são de 100%. Por isso é importante a realização periódica do Papanicolau.

Participantes da lista de espera do ProUni precisam comprovar dados

Candidatos a uma bolsa do Programa Universidade para Todos (ProUni) que estão na lista de espera têm até esta quarta-feira (13) para apresentar a documentação necessária nas instituições de ensino superior nas quais pretendem estudar.

Todos os estudantes que optaram por participar da lista devem apresentar os documentos que compro-

vam as informações prestadas na hora da inscrição, independentemente de serem selecionados. No site do ProUni está disponível a documentação necessária. As próprias instituições de ensino vão convocar os estudantes para preencher as bolsas de estudo remanescentes.

Ao todo, 946.979 candidatos se inscreveram na primeira edição do ProUni

deste ano, de acordo com o MEC. Como cada candidato podia escolher até duas opções de curso, o número de inscrições chegou a 1.820.446.

Nesta edição são ofertadas 243.888 bolsas de estudo em 1.239 instituições particulares de ensino. Do total de bolsas, 116.813 são integrais e 127.075, parciais, de 50% do valor das mensalidades.

CONCURSO DE FISCAL DA PREFEITURA DE GUARULHOS

CURSO INTENSIVO NO COLÉGIO VIRGO POTENS

FAÇA JÁ SUA INSCRIÇÃO

CONQUISTE SUA INDEPENDÊNCIA FINANCEIRA

AULAS + APOSTILAS MENOR PREÇO



(11)96193-8222



[artigo]



José Pereira dos Santos

Presidente do Sindicato dos Metalúrgicos de Guarulhos e Região e secretário nacional de Formação da Força Sindical
E-mail: pereira@metalurgico.org.br
Facebook: www.facebook.com/PereiraMetalurgico
Blog: www.pereirametalurgico.blogspot.com.br

Um problema que se repete

Nos países frios, os governos adotam medidas preventivas contra as nevascas, mobilizam forças do Estado na prevenção e socorro e mantêm brigadas civis prontas pra entrar em ação.

Aqui, nada disso ocorre. Somos um País tropical, onde, em certas épocas do ano, chove e chove muito. Aliás, até o compositor Tom Jobim registra isso em sua famosa canção, na qual diz “são as águas de março fechando o verão”.

Pois bem. Em São Paulo, a última chuva forte matou 12 pessoas. Como isso já se tornou rotineiro, a gente acaba nem se dando conta do tamanho da tragédia. Mas, além da morte de 12 pessoas, restaram perdas materiais, trânsito paralisado por horas, prejuízos econômicos e, claro, doenças trazidas pelas águas sujas e contaminadas.

Em Guarulhos, guardadas as proporções, não foi diferente. As chuvas castigaram a cidade, atingindo principalmente a periferia, onde vive o povo pobre. Em vários momentos, a cidade parou, pessoas não puderam ir ao trabalho, imóveis foram inundados, com as perdas econômicas e grandes transtornos para os moradores.

Penso que nossos governantes precisam chegar a um acordo com a natureza, até porque não se vai impedir chuva forte por meio de decreto. O que precisam, portanto, é adotar medidas preventivas e fazer as obras necessárias para escoar a água ou conter o impacto das enchentes.

Evidentemente que o estrago causado pelas chuvas fortes tem a ver com a ocupação indevida do solo urbano, o desmatamento descontrolado, construções em várzeas e estrangulamento urbano de áreas baixas, que são o caminho natural das águas.

Os governos também ignoram medidas simples, e de custo razoável, como o plantio de árvores adequadas para reter a água na copa e no solo, calçadas permeáveis e piscinões.

Educação - Outro fator é a Educação. Quando a água baixa, choca ver a quantidade de resíduos, lixo e garrafas pet que restam. Por que os governos e a mídia não fazem campanhas preventivas? Por que as escolas não tratam desse tema com os alunos, especialmente as crianças?

Não podemos mais ficar impassíveis ante as tragédias anunciadas, que prejudicam a todos.

MULHER - Parabenizo o Departamento Feminino do Sindicato pelo “Março Mulher”. As companheiras Roseli, Márcia e Raquel, apoiadas por nossos diretores, têm ido às fábricas alertar sobre a reforma previdenciária. As maiores vítimas serão as mulheres. Portanto, é uma reforma que atinge duramente o núcleo familiar. Alertar, conscientizar e resistir: esse é o nosso papel.

GUARULHOS
HOJE

Envie sugestões de pautas
para o nosso WhatsApp:

11 95995-8000

Polícia prende no Rio dois suspeitos de matar Marielle Franco e motorista

Uma operação conjunta do Ministério Público, por meio do Grupo de Atuação Especial de Combate ao Crime Organizado (Gaeco), e da Polícia Civil do Rio de Janeiro, prendeu na madrugada desta terça-feira, 12, dois suspeitos de matar a vereadora Marielle Franco e o motorista Anderson Gomes no dia 14 de março de 2018. Ronie Lessa, policial militar reformado, e Elcio Vieira de Queiroz, expulso da Polícia Militar, foram denunciados por homicídio qualificado e por tentativa de homicídio de Fernanda Chaves - que também estava no veículo atacado.

Segundo o Ministério Público, as prisões ocorreram por volta das 4h durante a Operação Lume, realizada na residência dos suspeitos. Os dois foram denunciados depois de análises de diversas provas. Lessa teria sido o

autor dos disparos de arma de fogo e Elcio, o condutor do veículo Cobalt utilizado na execução. O MP informou que o crime foi planejado de forma meticulosa durante os três meses que antecederam os assassinatos.

Além dos mandados de prisão, a Operação Lume cumpre mandados de busca e apreensão em endereços dos dois acusados para apreender documentos, celulares, computadores, armas, munições e outros objetos.

Na denúncia apresentada à Justiça, o Gaeco/MP-RJ também pediu a suspensão da remuneração e do porte de arma de fogo de Lessa, a indenização por danos morais aos parentes das vítimas e a fixação de pensão em favor do filho menor de Anderson até completar 24 anos de idade.

Segundo o MP, o nome da operação é uma referência a

Adriano Ishibashi/AE



uma praça no centro do Rio, conhecida como Buraco do Lume, onde Marielle desenvolvia um projeto chamado Lume Feminista. No local, ela também costumava se reunir com outros defensores dos direitos humanos e integrantes do seu partido, o PSOL. “Além de significar qualquer tipo de luz ou claridade, a palavra lume compõe a expressão ‘tra-

zer a lume’, que significa trazer ao conhecimento público, vir à luz”, informa o comunicado do MP. “É incontestável que Marielle Francisco da Silva foi sumariamente executada em razão da atuação política na defesa das causas que defendia”, diz a denúncia, acrescentando que a ação foi um golpe ao Estado Democrático de Direito.

Após prisão, viúva de vereadora cobra esclarecimentos sobre o mandante

A viúva da vereadora Marielle Franco, a ativista Monica Benício, disse que “espera não ter que aguardar mais um ano para saber quem foi o mandante do crime”. Ela falou que as prisões dos dois policiais nesta terça-feira, 12, acusados de serem os executores do crime, são “um passo importante na investigação, uma etapa fundamental”.

“Espero poder ter em breve acesso aos detalhes para que sinta segurança nesse resultado”, disse. “Mais importante que a prisão de ratos mercenários é responder a questão mais urgente e necessária de

todas quem mandou matar Marielle. Espero não ter que aguardar mais um ano para saber quem foi o mandante disso tudo. Essa resposta e a condenação final de todos os envolvidos o Estado deve a todas e todos que sofrem com a perda de Marielle e a própria democracia.”

A assessora de Marielle Fernanda Chaves, que estava no carro junto com a vereadora no dia em que ela foi morta, afirmou que a prisão do PM reformado Ronie Lessa e do ex-PM Elcio Queiroz, acusados do crime, é um “passo importante para a investi-

gação”, mas lembrou que o mais importante é chegar nos mandantes da execução.

“Não é fácil acordar e me deparar com as figuras acusadas de metralhar o carro em que eu estava, responsáveis

por acabar com as vidas de Marielle e Anderson”, afirmou, emocionada. “Mas as notícias dão conta da apreensão de material e equipamento, o que pode ser essencial para chegar nos mandantes.”

‘É possível que tenha um mandante’, diz Bolsonaro

O presidente Jair Bolsonaro afirmou que “é possível” que o assassinato da vereadora Marielle Franco (PSOL) tenha mandantes e que espera que as investigações tenham chegado nesta terça-feira, 12, aos reais executores do crime.

Ele destacou que não conhecia a vereadora do Rio de Janeiro e completou: “Eu também estou interessado em saber quem mandou me matar”. No ano passado, o presidente foi vítima de atentado durante a campanha eleitoral, de autoria de Adélio Bispo. “É possível que tenha

um mandante. Eu conheci a Marielle depois que ela foi assassinada. Eu não conhecia ela, apesar de ser vereadora com meu filho no Rio de Janeiro. E eu também estou interessado em saber quem mandou me matar”, declarou.

Desde a divulgação das prisões, passou a circular na internet uma foto de Bolsonaro ao lado de Elcio de Vieira Queiroz, um dos suspeitos. Questionado sobre o assunto, Bolsonaro respondeu que tem fotos com “milhares de policiais civis e militares, com milhares, do Brasil todo”.

Nelson Antoine/AE





SOLEINIDADE: A entrega de láureas aconteceu na noite desta terça-feira, dia 12, na sede da entidade, no Bom Clima

Novos e antigos associados são homenageados com certificado de filiação da ACE-Guarulhos

Fotos: Divulgação ACE

A ACE-Guarulhos recebeu novos e antigos associados na noite desta terça-feira, dia 12, e os homenageou com a entrega dos certi-

ficados de filiação. Vilson Caldas Luiz, vice-presidente de indústria da entidade, conduziu a reunião. Foram homenageadas as empre-

sas Boutique de Pijamas, Empório Mundo Mineiro, JS Tecnodata, Rumonet Viagens e Seg 1 Corretora de Seguros.



"A Associação Comercial oferece um suporte essencial para o lojista. Acabei de receber meu certificado de Registro de Marca. Certamente é uma parceria que dá certo", afirma Ana Lucia de Oliveira Fontes, da Boutique de Pijamas.



"Nossa expectativa é encontrar um suporte profissional e comercial que nos auxilie a crescer e tornar nossa marca conhecida na região", diz Maria Goretti Araújo França, do Empório Mundo Mineiro.



"Acredito que a ACE vai nos ajudar com seus treinamentos, cursos e também com a facilidade de proporcionar networking entre os empresários", projeta Jefferson Moraes da Silva, da JS Tecnodata.



"Ser associado da ACE é bom para fortalecer o networking e a comunicação entre os empresários", avalia Alberto Santos, da Rumonet Viagens.



"O networking na ACE é forte e a entidade dá apoio ao empresário oferecendo capacitação", ressalta Jorge Luiz Braga, da Seg 1 Corretora de Seguros.

Classificados de linha

VEÍCULOS

AUTOS

VENDE-SE

Fiesta 2013 R\$19.900/ Honda Fit 2008 R\$21.000/ Sinc 2000 R\$8.500 F:97205-1857

EMPREGOS

PRECISA-SE

MOTOBOY

P/ serviços esporádicos e contrato, c/ moto própria, ganhos entre R\$1.400 e R\$3.000 p/ agendamento de entrevista ligue F: 2087-2858/ 96260-5754

IMÓVEIS

ALUGA-SE

CASA STA EMILIA

2 Comodos R\$ 450,00 prox ao atacado sta Emilia F:2468-9271/ 99976-9738

CASA/ VILA RIO

3 comô, próx. Mercado Sonda R\$ 550,00 F: 2468-9271/ 99976-9738

SOBRADO 2 COMODOS

sala, coz, wc, área de serviço, 1 dorms, gar, R\$ 450 bônus, prox ao nágumo. F:2468-9271/ 99976-9738

SOBRADO 2 COMODOS

sala, coz, wc, área de serviço, 1 dorms, gar, R\$ 450 bônus, prox ao nágumo. F:2468-9271/ 99976-9738

VENDE-SE

BAR E RESTAURANTE

Otimo preço, aceita-se carro. F:4574-1085/96297-1784

TERRENOS GUARULHOS

Otima localização há apenas 2 km da praça 8 de dezembro, peq. entr. e mensais de R\$720,00 Últimas unid. não percam. F:4969-4226/ 4969-0884 www.cooperterrahabitacional.com.br

APTO PRX. AO CENTRO

Quitado, 2º andar c/2 dorms, gás canalizado da rua, tvq. Cond R\$105,00. R\$130.000,00. F:2087-0465

LINDA CASA

Térrea, 2dorms c/ suíte, td planejado. Acabamento de 1ª. Quintal + 2vgs. R\$460MIL. F:97212-8941/97254-0000

SOBRADO LINDO

2dorms, 2vgs. Td planej, R\$340MIL. F:97212-8941/97254-0000

SERVIÇOS

ESOTERISMO

TRAGO SEU AMOR

De volta em até 24 hrs. F:(11)98102-0061 whats

RELAX

CASA CUEVAS

Com lindas garotas. R. Cuevas nº18 - Gua. F:2087-2091

BRUNA CARIOCA

+ amigas. Atendo na av Monteiro Lobato nº5656 F:94295-5756

LOVE GIRLS DRINKS

Um bar diferente c/ Lindas Girls. Show todas as sextas as 22h. Me add: F94295-5756/2488-6966

Curso preparatório para

SUPLETIVO

ENEM, ENCCEJA E EJA

Você não tem 1º ou 2º grau?
Nós temos a solução!

CURSO NACIONAL

Matrícula Grátis

Aulas 1 vez por semana

Curso Rápido

2408-4200

R. JOÃO GONÇALVES, 275, CENTRO

www.cursonacional.com.br

VOCÊ ACHA JUSTO QUANTO ESTÁ PAGANDO EM SEU PLANO DE SAÚDE ?
Ajudamos você a reduzir esse valor

SulAmérica Bradesco Saúde Amil Greenline NotreDame Intermédica HBC Unimed

Trabalhamos com as melhores e mais conceituadas operadoras do mercado.

4218-0247 / 94712-2939

SAUCER CENTRO AUTOMOTIVO

OFERTAS DE MARÇO!

PNEUS REMOLD
ARO 13 R\$ 99,99 à vista em dinheiro à base de troca
ARO 14 R\$ 119,99 à vista em dinheiro à base de troca
195/60/15 R\$ 139,90 à vista em dinheiro à base de troca

PASTILHAS
a partir de R\$ 69,90 à vista instaladas. Consulte modelos.

AMORTECEDOR
Recondicionados
4X R\$ 95,00 4 peças instalada Carro Popular até 2008

ESCAPAMENTO TRASEIRO
R\$ 89,90 à vista instaladas. corsa/palio/celta/uno até 2001

Temos várias medidas. Consulte! * Parcelamento no cartão de crédito

Rua Cabo Antonio Pereira da Silva, 681
Jd. Tranquilidade- Guarulhos- SP
Fone: 2422-6851

Horários de funcionamento: Segunda a sexta das 8h às 18h - Sábado das 8h às 14h.

*Imagens meramente ilustrativas. Preços enquanto durar os estoques.

EDITAL DE LEILÃO DE ALIENAÇÃO FIDUCIÁRIA

ANTONIO MAGNO JACOB DA ROCHA, leiloeiro oficial inscrito na JUCEPAR nº 08/020-L, com escritório à Rua Alferes Poli, 311 conjunto 4-B, Centro, Curitiba/PR, devidamente autorizado pelo Credor Fiduciário **COOPERATIVA DE ECONOMIA E CRÉDITO MÚTUO DOS MÉDICOS, DEMAIS PROFISSIONAIS DE NÍVEL SUPERIOR DA ÁREA DA SAÚDE E EMPRESÁRIOS DE GUARULHOS E REGIÃO**, com sede à Avenida Paulo Faccini, 900, Macedo, Guarulhos/SP, CNPJ/ MF nº 02.250.794/0001-77, nos termos da Escritura lavrada em 08 de junho de 2017, no livro 1143, às fls. 277/284 e Ata Retificativa lavrada nas mesmas Notas em 21 de junho de 2017, livro 1145, fls 133, pelo 3º Tabelião de Notas de Guarulhos/SP, na qual consta como **DEVEDORA/GARANTIDORA (FIDUCIANTE), MEDIATE IMÓVEIS LTDA.**, com sede à Rua Luiz Gama, 202, esquina, sala 1, Centro, em Guarulhos/SP, CEP: 07010-050, CNPJ nº 10.572.017/0001-77, **GARANTIDOR FIDUCIANTE FABIO RODRIGUES DE ARRUDA**, brasileiro, casado, administrador, inscrito no CPF nº 187.568.148-52, portador da CIRC nº 62459843, com endereço a Rua Arujá, nº 291, apto 61, Vila Tijuco, Guarulhos/SP, CEP: 07020-240, e sua cōnjuge/interveniente anuente **LUCIANA DA SILVA RODRIGUES DE ARRUDA**, brasileira, casada, fisioterapeuta, inscrita no CPF nº 279.557.328-80 e portadora da CIRC nº 29.638.976-80, com endereço a Rua Arujá, nº 291, apto 61, Vila Tijuco, Guarulhos/SP, CEP: 07020-240, lavrada em decorrência da Lei nº 9.514/97, alterada pela Lei nº 10.931/04; levará a **PRIMEIRO PÚBLICO LEILÃO**, nos termos da Lei nº 9.514/97, artigo 27 e parágrafos, no dia **13 de março de 2019, às 10:30 horas (hora de Brasília), presencial** à Rua Alferes Poli, 311 Sala 2A, Centro, Curitiba/PR e **ONLINE, através do portal www.rochaleiloes.com.br**, com lance mínimo igual ou superior a **R\$ 1.814.000,00** (um milhão, oitocentos e quatorze mil reais) o imóvel abaixo descrito, com a propriedade consolidada em nome do credor Fiduciário:

IMÓVEL: O apartamento 21, no 2º andar do Edifício Giardino Di Capri, situado à Rua Prof. Alexandre Correia, 541, no 30º Distrito-Ibirapuera, em **São Paulo/SP**, contendo área privativa de 253,70m², área comum de 252,11m² e área total de 505,81m², e fração ideal no terreno de 10,20706%. Matrícula nº 118.209 do 15º CRI de São Paulo/SP.

Obs:

- 1)- Ocupado. Desocupação por conta do adquirente, nos termos do art. 30 da lei 9.514/97;
- 2)- O pagamento de débitos condominiais e tributos, vencidos e/ou vincendos, incidentes sobre o imóvel, é de responsabilidade do arrematante;
- 3)- A arrematação é realizada na condição "ad corpus".

Caso não haja licitante em primeiro leilão, fica desde já designado o dia **14 de março de 2019, às 10:30 horas (hora de Brasília)**, para realização do **SEGUNDO LEILÃO, presencial e online**, com lance mínimo igual ou superior a **R\$ 1.289.828,73** (um milhão, duzentos e oitenta e nove mil, oitocentos e vinte e oito reais e setenta e três centavos).

O arrematante pagará no ato o preço total da arrematação e a comissão do leiloeiro, correspondente a 5% sobre o valor de arremate.

A comissão do leiloeiro deverá ser paga à vista e o valor do arremate poderá ser parcelado/financiado, desde que aprovado o crédito, previamente ao leilão junto a COOPERATIVA, e ainda que o arrematante cumpra os requisitos do estatuto para ingresso na condição de Cooperado. A tomada de crédito está sujeita às regras bancárias quanto aos juros e critérios de atualização.

O arrematante ficará responsável pela averbação/registro da carta de arrematação junto ao Cartório de Registro de Imóveis correspondente, devendo arcar com todas as despesas do ato (taxas do cartório, impostos e demais despesas) no prazo previsto em Lei.

Pelo presente, ficam intimados os alienantes fiduciários, __, ou seus representantes legais ou procuradores regularmente constituídos, acerca das datas designadas para a realização dos públicos leilões, caso por outro meio não tenham sido cientificados.

As demais condições obedecerão ao que regula o Decreto nº 21.981 de 19 de outubro de 1.932, com as alterações introduzidas pelo Decreto nº 22.427 de 1º de fevereiro de 1.933, que regula a profissão de Leiloeiro Oficial.

OBSERVAÇÕES:

O interessado em oferecer lances **ONLINE**, deverá acessar o site **www.rochaleiloes.com.br**, fazer o cadastro completo e solicitar a sua habilitação, com 24hs de antecedência do leilão, enviando, digitalizados, o comprovante de Endereço, RG, CPF e Certidão de Casamento, se for o caso (PF), ou Inscrição no CNPJ e Ato Constitutivo (PJ), para o E-mail: documentos@rochaleiloes.com.br

a) Valor mínimo do imóvel para o 1º Leilão: Corresponde ao valor de avaliação estabelecido pelos contratantes de acordo com o valor de mercado.

b) Valor mínimo do imóvel para o 2º Leilão: Corresponde ao valor da dívida atualizada, acrescido das despesas, na forma prevista no artigo 27 da Lei 9.514/97;

sãojudas>

Semana de Matrículas

Estude ainda neste semestre com a qualidade da 3ª melhor universidade privada do estado de SP, segundo o MEC, com condições exclusivas.

Agende sua prova ou use sua nota do ENEM e concorra a **bolsa de até 60%** para todo o curso*.

50% de desconto na 2ª parcela*

+

50% de desconto na matrícula*

+

Resultado e matrícula na hora*

DES
CUBRA
| SE

*Bolsa sobre o valor bruto e não cumulativa com demais descontos e/ou financiamentos, exceto Fies e Prouni. Caso o aluno venha a obter o Fies, o desconto será mantido; caso obtenha o Prouni, os descontos se acumularão. Consulte condições válidas para seu curso e sua unidade no site ou em nossos canais de atendimento. *Desconto válido na parcela referente ao mês de janeiro/2019. *Desconto válido na parcela referente ao mês de fevereiro/2019. Saiba mais em nossos canais de atendimento.

Até o dia 15 de março. usjt.br/vestibular