

**GUARULHOS >>**
**HOJE**
[www.guarulhoshoje.com.br](http://www.guarulhoshoje.com.br)

Distribuição gratuita



Fábio Nunes Teixeira

**Guarulhos realiza simulado de acidente aéreo em área urbana no próximo dia 23**
**GH** Pág. 5

**ATRAÇÃO:** Trono de ferro de 'GoT' estará na capital paulista a partir desta sexta-feira até domingo, dia da estreia da 8ª e última temporada de Game of Thrones

# Aterro sanitário corre o risco de novo deslizamento de terra

O risco de deslocamento de solo, a exemplo do que ocorreu no final do ano passado, foi confirmado por técnicos da Companhia Ambiental do Estado de São Paulo (Cetesb) à Comissão de Meio Ambiente da Câmara Municipal, nesta quarta (10)

**GH** Pág. 4

Ivanildo Porto

**Serviço Connect aumenta em 10% o número de passageiros na Linha 13-Jade, que liga a cidade ao Brás**
**GH** Pág.4

Divulgação

**Cartórios eleitorais de Guarulhos terão plantão para cadastramento biométrico no final de semana**
**GH** Pág. 6

**Governo de São Paulo quer vacinar 13,2 milhões contra a gripe**
**GH** Pág. 9



# Inflação oficial sobe para 0,75% em março, diz IBGE

Marcelo Camargo/ABR



O Índice Nacional de Preços ao Consumidor Amplo (IPCA), que mede a inflação oficial subiu para 0,75% em março deste ano. Em fevereiro, a taxa havia sido de 0,43%. A taxa também ficou acima do 0,09% de março do ano passado. Segundo dados divulgados nesta quarta-feira (10) pelo Instituto Brasileiro de Geografia e Estatística (IBGE), o IPCA acumula taxas de inflação de 1,51% no ano e 4,58% em 12 meses.

A taxa de março foi a maior para o mês desde 2015 (1,32%). O acumulado do ano é o maior para um primeiro trimestre desde 2016 (2,62%). O acumulado em 12 meses é o maior desde fevereiro de 2017

(4,76%).

Segundo o IBGE, a inflação de março foi fortemente influenciada pelas altas de preços dos alimentos e bebidas (1,37%) e dos transportes (1,44%), que responderam por 80% da taxa de inflação no mês.

Os alimentos para consumir em casa ficaram 2,07% mais caros no mês. Entre os produtos alimentícios que influenciaram o comportamento da inflação estão o tomate (31,84%), a batata-inglesa (21,11%), o feijão-carioca (12,93%) e as frutas (4,26%). A alta dos transportes foi influenciada pelo preço dos combustíveis, que subiram 3,49% no mês. A gasolina ficou 2,88% mais cara e o etanol, 7,02%.

## Nove dos dez militares que atiraram em músico têm prisão preventiva decretada

Nove dos dez militares presos em flagrante na ação que resultou na morte do músico Evaldo Rosa dos Santos tiveram suas prisões convertidas para preventiva na tarde desta quarta-feira, 10.

Eles passaram por audiência de custódia junto à Justiça Militar, que considerou que o grupo descumpriu "regras de engajamento" (abordagem).

Segundo o Ministério Público Militar, "em tese" eles deverão responder por homicídio doloso e tentativa de homicídio. Tiveram as prisões em flagrante convertidas para preventiva o segundo-tenente Ítalo

da Silva Nunes Romualdo, o terceiro-sargento Fabio Henrique Souza Braz da Silva e os soldados Gabriel Christian Honorato, Matheus Santana Claudino, Marlon Conceição da Silva, João Lucas da Costa Gonçalves, Leonardo Oliveira de Souza, Gabriel da Silva de Barros Lins e Vitor Borges de Oliveira. O soldado Leonardo Delfino Costa, que alegou não ter atirado, foi solto.

Também investigados, o cabo Paulo Henrique Araújo Leite e o soldado Wilian Patrick Pinto Nascimento não foram detidos. Eles apenas dirigiam os veículos.

[ cena do dia ]

Renato S. Cerqueira/AE



### Fiscalização nos aeroportos

Movimentação no Aeroporto de Congonhas, na capital, nesta quarta (10). As companhias aéreas vão intensificar a fiscalização do tamanho das bagagens de mão dos passageiros em voos nacionais e solicitar se for o caso o despacho de algumas bagagens.

[ carta do leitor ]

#### Erica Gomes

No final de semana foi registrado mais um suicídio na passarela da rodovia Presidente Dutra. Será que não existe um meio de prevenir esse tipo de morte, com grades ou outros obstáculos? As passarelas são vulneráveis para as pessoas que estão desesperadas. Seria bom se pensar nisso.

#### Bosco Vieira do Amaral

Acho importante os vendedores de Guarulhos proibirem que o comércio e estabelecimentos da cidade utilizem canudos plásticos, prática que está sendo abolida em várias cidades do país. Esses canudos poluem ainda mais o meio ambiente. Hoje já temos outros canudos menos agressivos à natureza.

#### Valmir Agra

Achei bem esclarecedora

a reportagem do HOJE sobre o adolescente, estudante da Escola Estadual Conselheiro Crispiniano, que postou fotos com armas de brinquedo nas redes sociais. Embora ele esclareça que não imaginou que fosse causar pânico, é importante que os pais fiquem atentos aos posts dos seus filhos. Talvez este jovem em questão não tenha discernimento do que cometeu (coisa que acho improvável!), mas é importante a ação dos pais para que situações dessa natureza não aconteçam mais.

#### Fabiana Cibeles Moreira

Será que vivemos numa cidade despolitizada? Ou aqui não tivemos nenhum episódio marcante durante o golpe militar? A verdade é que Guarulhos se manteve omissa neste domingo, quando as prin-

cipais cidades brasileiras protestaram com o golpe militar que completou 55 anos. Além do mais, só para lembrar: tivemos uma comissão da verdade na Câmara de Guarulhos que, no final dos trabalhos, apresentou um relatório muito fraco e vergonhoso.

#### Adeliana Souto

Como está a fiscalização da lei estadual que proíbe a venda de bebidas alcólicas nos postos de gasolina da cidade? Parece que por aqui, todos a desconhecem..

#### Ledson Farias

As imediações do Parque Fracalanza, na Vila Augusta, carece de mais policiamento, principalmente nos finais de semana. Os assaltos a pedestres e furtos nas residências estão se tornando frequentes.

[ tempo ]

Hoje

11. Abr



26°

Máxima

17°

Mínima

PARCIALMENTE NUBLADO

20%

Amanhã

12. Abr



28

Máxima

18°

Mínima

PARCIALMENTE NUBLADO

20%

## LOTÉRIAS: Deu sorte hoje?

### Mega Sena

Concurso nº 2141

10/04/2019

10 - 11 - 17 - 19 - 37 - 41

### Lotofácil

Concurso nº 1799

10/04/2019

02 - 03 - 04 - 05 - 08

10 - 11 - 12 - 15 - 18

20 - 22 - 23 - 24 - 25

### Lotomania

Concurso nº 1959

09/04/2019

02 - 06 - 16 - 17 - 20

29 - 30 - 33 - 37 - 44

45 - 52 - 60 - 63 - 70

74 - 75 - 81 - 92 - 99

### Dupla Sena

Concurso nº 1924

09/04/2019

Primeiro sorteio

18 - 22 - 26 - 30 - 34 - 41

Segundo sorteio

02 - 06 - 17 - 25 - 30 - 44

### Federal

Extração nº 05378

10/04/2019

### Prêmios Principais

Prêmio Bilhete Valor (R\$)

1º 4970 500.000,00

2º 9879 27.000,00

3º 67936 24.000,00

4º 55778 19.000,00

5º 98426 18.171,00

Envie seus comentários para o e-mail: [redacao@guarulhoshoje.com.br](mailto:redacao@guarulhoshoje.com.br)

### Expediente

**Diretor de Redação:** Gil Campos / **Diretor Comercial:** José Carlos dos Santos / **Diagramação e Arte:** Laisla Silva e Marcelo Russo / **Agência de notícias:** Folhapress / **Editado e distribuído por:** MIG Editora, Rua Conselheiro Antonio Prado, 121 - Vila Progresso - Guarulhos/SP - CEP: 07095-180 - Fone: 2823-0800 - [www.guarulhoshoje.com.br](http://www.guarulhoshoje.com.br) /

**E-mail Redação:** [redacao@guarulhoshoje.com.br](mailto:redacao@guarulhoshoje.com.br) / **Impressão:** Folha Gráfica



# Apartamento praia da enseada 2 quarteirões da praia

**Oportunidade!  
Apenas  
R\$ 650 mil**

# Guarujá

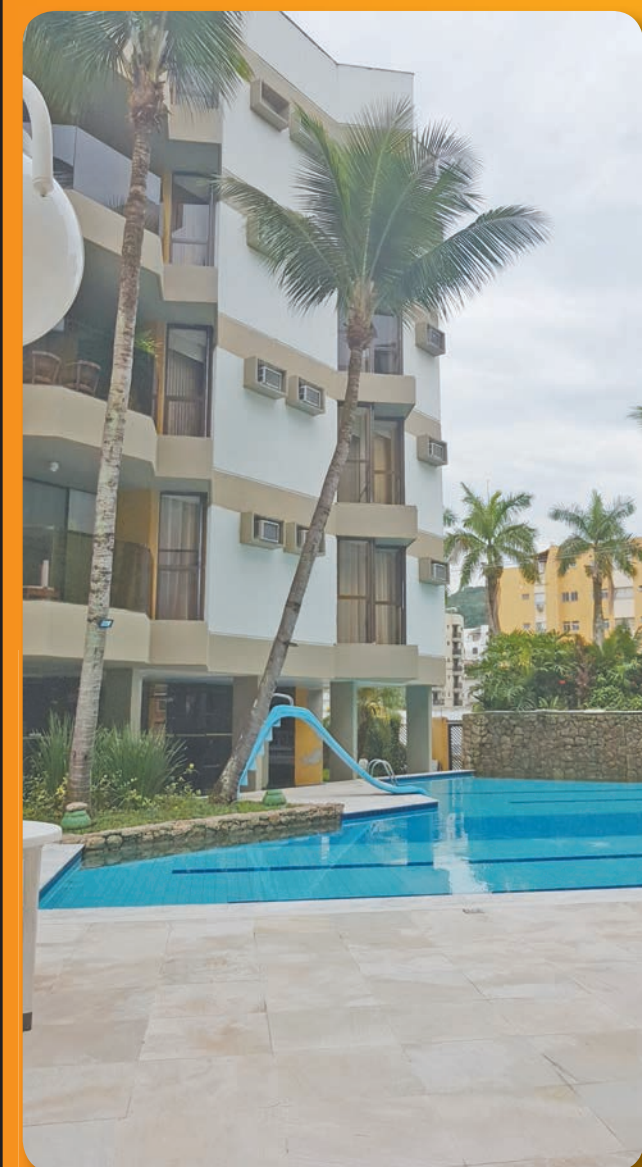

- 4 dormitórios sendo 1 suíte
- Sala, cozinha, banheiro, dependência de empregada, lavanderia
- Piscina
- Salão de jogos
- Garagem para 4 carros privativa
- 170 m<sup>2</sup>



**Contato:  
Cristina - Fone: 11 99973-8024** 



# Aterro sanitário corre risco de novo deslizamento de terra, afirma Cetesb

Antônio Boaventura

Em reunião com a Comissão de Meio Ambiente, da Câmara Municipal, representantes da Companhia Ambiental do Estado de São Paulo (Cetesb) não descartaram a possibilidade de haver um novo deslizamento de terra no aterro sanitário. O primeiro incidente ocorreu nos últimos dias do ano passado e colocou o município em estado de emergência a partir deste fato.

“Considerando que os fatores de segurança estão abaixo de 1,5, esses valores indicam instabilidade. Com a finalidade de aumentar o fator de segurança contra a ruptura foram exigidas intervenções, como a construção de barreiras de contenção e a retirada da sobrecarga superficial do aterro.”, explicou o engenheiro Cristiano Kenji Iwai, assistente executivo da Diretoria de Controle da Cetesb.

Não foi revelado o atendimento das exigências propostas pela Cetesb por parte da

Karina Yamada



administração pública. Com a finalidade de aumentar o fator de segurança contra a ruptura foram exigidas intervenções, como a construção de barreiras de contenção e a retirada da sobrecarga superficial do aterro.

De acordo com Iwai, o mapa de cartografia da Empresa Paulista de Planejamento Metropolitano (Emplasa) indica a existência de uma nascente no local do deslizamento, que provavelmente foi soterrada

pelo lixo. O aterro sanitário recebe em média 1.300 toneladas de resíduos por dia.

O gerente ambiental da Cetesb, Geraldo Junqueira de Carvalho, afirma que, quando houve o deslizamento, milhares de metros cúbicos de lixo invadiram a Área de Preservação Ambiental (APA Cabuçu) e ocorreu a supressão de 4 mil metros quadrados de mata nativa. O acidente aconteceu no mesmo local onde se pretendia

instalar a fase 10 do novo aterro, cujo licenciamento está sob análise na Diretoria de Avaliação de Impacto Ambiental da Cetesb.

Por outro lado, a prefeitura protocolou na 2ª Vara da Fazenda Pública medida cautelar para produção antecipada de provas com o propósito de apurar as causas do deslocamento de solo e consequentemente isentá-la de supostas acusações de omissão ou prevaricação neste caso.

## Igualdade Racial em Ação leva serviços ao Jardim Tupinambá no fim de semana

Neste sábado (13), a Prefeitura de Guarulhos realiza o projeto Igualdade Racial em Ação, na EPG Carolina Maria de Jesus, no Jardim Tupinambá. Das 10h às 16h, haverá no local orientação jurídica, atendimento

oftalmológico, orientação a gestantes e mi-grantes, rodas de conversa sobre racismo,

oficina de leitura, brinquedoteca, entrega de livros infantis, emissão de carteira de trabalho, além de encaminhamento para os programas Jovem Aprendiz e Acessuas Trabalho.

O evento é realizado pela Subsecretaria da Igualdade Racial, em parceria com o Rotary Clube, através do Rotaract Distrito 4430. Estima-se que aproximadamente 2 mil pessoas participem das atividades

que têm como objetivo a aproximação do poder público e segmentos da sociedade civil com

a comunidade.

### Serviço:

Local: EPG Carolina Maria de Jesus  
Rua Caudilho, 78 - Jardim Tupinambá  
Horário: 10h às 16h  
Evento gratuito

**Ação terá atendimento oftalmológico, rodas de conversa sobre o racismo, orientação a gestantes, oficina de leituras, entre outros**

## Número de passageiros aumenta mais de 10% na Linha-13 Jade, aponta CPTM

Ulisses Carvalho

Após completar uma semana com a ampliação do serviço Connect, que liga a estação Aeroporto até a estação Brás, em São Paulo, a Companhia Paulista de Trens Metropolitanos (CPTM), afirmou ao HOJE que o número de passageiros transportados aumentou em mais de 10%, porém, não informou o número de usuários.

“Na primeira semana de ampliação do Connect, o número de passageiros transportados aumentou em mais de 10%. A expectativa é de crescimento contínuo com a popularização dos novos horários desse serviço de Linha 13-Jade. A viagem dura cerca de 35 minutos”, destacou em nota a CPTM; o serviço começou no dia 2 deste mês.

Com o acréscimo de viagens no serviço Connect, agora as partidas da estação Aeroporto para o

Ivanildo Porto



Brás, ocorrem às 5h40, 6h20, 7h, 7h40, 8h20, 17h20, 18h, 18h40, 19h20, 20h e 00h, de segunda a sexta-feira. Já aos sábados, os horários são: 5h40, 6h20, 7h, 7h40, 8h20 e 00h. Aos domingos, a partida é apenas às 00h.

Já no sentido inverso, do Brás para a estação Aeroporto, os horários de segunda a sexta-feira são: 5h45, 6h25, 7h05, 7h45, 8h25, 17h25, 18h05, 18h45, 19h25 e 20h05. No sábado, o serviço funciona somente nos horários das 5h45, 6h25, 7h05, 7h45 e 8h25. “A possi-

bilidade de nova ampliação do número de viagens até o Brás depende do aumento da demanda e da conclusão de obras de energia e sinalização em andamento”, informou a companhia.

Além de já ter transportado 2,7 milhões em um ano de operação, o último dado da CPTM sobre o número diário de passageiros na linha fornecido pela companhia é do final do mês passado, quando eram transportados 13 mil usuários diariamente, sendo nove mil somente no Connect.

## Prefeitura de Guarulhos inicia o processo de lacração de imóvel na avenida Paulo Faccini

A prefeitura deu início nesta quarta-feira (10) ao processo de lacração do imóvel localizado na avenida Paulo Faccini, nº 1100/1112, ao lado do Bosque Maia. O local estava invadido, acumulando muita sujeira e gerando muitas reclamações por parte da população.

A ação está mobilizando as secretarias de Desenvolvimento Urbano (SDU), Obras, Desenvolvimento e Assistência Social (SDAS) e Serviços Públicos, além da Guarda Civil Municipal (GCM) e Proguaru. A previsão é que até sexta (12) a operação esteja concluída.

Durante toda esta quarta-feira os trabalhos se concentraram na limpeza do local. Até o período da tarde, equipes da Proguaru já haviam retirado mais de dez caminhões de lixo e entulhos. Antes disso, foi feita a remoção das pessoas que haviam invadido as instala-

ções do imóvel onde ficava uma unidade comercial.

De acordo com o secretário Jorge Taiar (SDU), o prédio estava interditado desde o último dia 8 de fevereiro, por apresentar riscos à estabilidade, à segurança e à salubridade do local. “O proprietário recebeu notificação preliminar para realizar a limpeza e conservação do imóvel e a GCM havia removido as pessoas que estavam usando o local como moradia. Mas o proprietário não atendeu a solicitação e novas ocupações irregulares voltaram a ocorrer no local, o que acarretou em nossa decisão de lacrar o prédio”, afirmou. Ainda segundo Taiar, o proprietário será notificado mais uma vez e vai arcar com todos os custos dessa operação.

Logo pela manhã, 12 pessoas foram retiradas do local pela GCM. Entre elas, haviam dois menores

de idade e uma grávida. O Departamento de Assistência Social da SDAS realizou o acolhimento dos moradores. Segundo Fábio Cavalcante, diretor responsável pela ação, apenas cinco pessoas aceitaram ser encaminhadas para o Centro de Referência Especializado para Pessoas em Situação de Rua (Centro POP) para receber o atendimento e encaminhamentos necessários.

Uma equipe do Centro de Controle de Zoonoses (CCZ) também esteve no local no dia 1º deste mês, quando realizou vistoria externa e observou que havia acúmulo de água e de materiais inservíveis, orientando quanto às medidas preventivas. Nesta quinta-feira (11), o CCZ enviará novamente equipe ao local para realizar a desratização dos bueiros e tocas de todo o entorno do prédio.



# Saúde aguarda publicação do Ministério sobre a ampliação de horário das UBSs

Ulisses Carvalho

A Secretaria de Saúde informou que está aguardando a publicação de uma portaria do Ministério da Saúde, em relação à ampliação da abertura das Unidades Básicas de Saúde (UBSs), até às 22h. Mesmo com essa possibilidade, a secretaria não confirmou se pretende aumentar essa carga horária das unidades.

“Esclarece também que, no momento, não há nenhum estudo para ampliação dos horários”, informou em nota a secretaria. De acordo com a informação veiculada por meio do site do Ministério da Saúde (<http://portalms.saude.gov.br/noticias/agencia-saude/45344-ubs-que-ampliar-horario-de-funcionamento-recebera-mais-recursos-do-governo-federal>), as UBSs que ampliarem os seus horários de atendimento receberão mais recursos do Governo Federal.

O comunicado foi feito pelo ministro da Saúde, Luiz

Ivanildo Porto



Henrique Mandetta, durante a Marcha dos Prefeitos, em Brasília. Caso seja publicada essa medida, os próprios gestores de acordo com o ministério, que devem decidir se as unidades funcionarão 60h ou até 75h por semana.

“Com isto, unidades que recebiam R\$ 21,3 mil para custeio de até três equipes de Saúde da Família receberão cerca de R\$ 44,2 mil, caso o

gestor opte pela carga horária de 60h semanais – um incremento de 106,7% ao incentivo de custeio recebido pela unidade. Nesse mesmo modelo, caso a unidade possua atendimento em saúde bucal, o aumento pode chegar a 122%, passando de R\$ 25,8 mil para R\$ 57,6 mil”, informou o ministério.

Caso seja colocado em prática esse novo projeto,

as UBSs devem atender a alguns requisitos, entre eles, manter a composição mínima das equipes de médicos do Saúde da Família, além de funcionar sem horário de almoço de segunda a sexta-feira, e também destinar parte da agenda com o objetivo de realizar atendimentos espontâneos, sem o usuário precisar marcar a consulta com antecedência.

## Simulado de Acidente Aéreo em Área Urbana de Guarulhos acontece no próximo dia 23

Guarulhos irá promover o I Simulado de Acidente Aéreo em Área Urbana no próximo dia 23, das 10 às 12h, no Centro de Treinamento Work Fire (Estrada Acácio Antonio Batista, 2.795 - Vila Nova Bonsucesso). Com a parceria de cerca de 20 entidades, a Prefeitura de Guarulhos irá simular um incêndio causado pela queda de uma aeronave Boeing 737 em uma comunidade e o resgate de 90 vítimas entre passageiros e moradores.

A área da atividade, que compreende 10 mil m<sup>2</sup>, será dividida em nove setores, contando com posto de comando, triagem de vítimas, área quente, pouso e decolagem de aeronaves para auxílio do resgate, hospital, estacionamento de viaturas e ambulâncias, desvio do trânsito, trajeto entre a triagem e aviões e o estacionamento dos

demais veículos.

A atividade será realizada por meio da parceria entre a Coordenadoria de Proteção e Defesa Civil de Guarulhos e do Estado de São Paulo; Corpo de Bombeiros; GRU Airport; SAMU; Base Aérea de São Paulo; Guarda Civil Municipal; Secretaria de Transportes e Mobilidade Urbana (STMU); Sistema Integrado de Emergências de Guarulhos (SIEG); Polícia Militar; Grupamento Aéreo da PM; Sistema Integrado Municipal de Proteção e Defesa Civil de Guarulhos (SIMPDEC); Grupamento Pelicano de Polícia Civil; Work Fire; Instituto de Criminalística; Subsecretaria de Comunicação; entre outros.

Essa ação é uma prioridade do governo municipal, principalmente pela cidade contar com um dos mais movimentados aeroportos internacionais da América Latina.

SAIU O EDITAL

# DETRAN

SÃO PAULO

APROVAMOS  
**456** alunos no  
último concurso

Nº de vagas

# 400

Remuneração até

# R\$4.657

Cursos com mensais de

# R\$ 199,00

**GANHE**  
2 simulados  
ranqueados  
+  
2 correções  
de redação

OFICIAL DE TRÂNSITO  
AGENTE DE TRÂNSITO

Nível Médio e Superior

Conquiste uma nova  
carreira administrativa.

LIGUE 3017 8800

UNIDADE GUARULHOS

Avenida Dr. Timóteo Penteado, 865 (Próximo da Praça do Estudante)

[www.centraldeconcursos.com.br](http://www.centraldeconcursos.com.br)



## Reticências...

### Pedro Notaro

pedronotaro@gmail.com  
whatsapp: 99 507 6900



## Azedou

Não foi determinante, mas o inferno astral do secretário Peterson Ruan (Governo) piorou quando ele compareceu - e discursou! - na festa da prefeiturável Fran Corrêa (PSDB?). O prefeito Guti (PSB) não gostou...



## E não?

Há uma máxima na política de Guarulhos: secretário de Governo sem o poder da caneta vira porteiro de luxo...

## Em alta

O secretário Rodrigo Barros (Desenvolvimento Científico, Econômico, Tecnológico e Inovação - ufa! - e Esotérico?) continua despontando como o predileto do prefeito Guti (PSB). Cotado para vice...



## Ácido

Para alguns interlocutores, o ex-secretário de Educação João Pannocchia tem criticado o Governo. Detalhe: ele permanece como conselheiro remunerado na Proguaru...

## Alguém me explica?

Depois que Jorge Tadeu (DEM) não foi reeleito deputado federal, qual a vantagem para o prefeito Guti (PSB) em manter o filho, Jorginho Tadeu (PMDB), como vereador em exercício?...

## Lá e cá

A suspeita que o deputado federal Delegado Waldir (PSL-GO) estivesse armado em plenário causou alvoroço em Brasília. Em Guarulhos, há um vereador que costuma frequentar a sessão maquinado também...

## Zodiacal

Mapa astral sobre a política de Guarulhos deverá repercutir nos bastidores nesta sexta-feira...

## Jacaré nada de costas

Ciente que não está em seu melhor momento político, o vereador Marcelo Seminaldo saiu de cena. Inclusive (ou principalmente?) nas redes sociais...

## Dinastia

Cada vez mais perceptível que o deputado estadual Jorge Wilson Xerife (PRB) pretende lançar seu filho, Johnny Willian "Xerifinho", candidato a vereador em 2020. Coitados dos demais candidatos do PRB...



# Cartórios de Guarulhos terão plantão no sábado para cadastramento biométrico

Ulisses Carvalho

Para 77 mil eleitores guarulhenses que ainda não realizaram a biometria, os cartórios da cidade atendem em regime de plantão neste sábado (13), das 8h às 13h, porém, o atendimento será feito mediante ao agendamento no site do Tribunal Regional Eleitoral-TRE (www.tre-sp.jus.br).

"O eleitorado atual da cidade de Guarulhos é de 836.630 eleitores, destes 835.860 possuem cadastro biométrico. A partir do mês de maio, será realizado um plantão no primeiro sábado do mês, nos cartórios dos municípios que estão em revisão biométrica obrigatória", informou em nota o TRE.

Para que o eleitor seja atendido quando chegar ao cartório, é necessário que ele leve um documento oficial de identificação (RG ou carteira de trabalho), comprovante de residência,

Divulgação

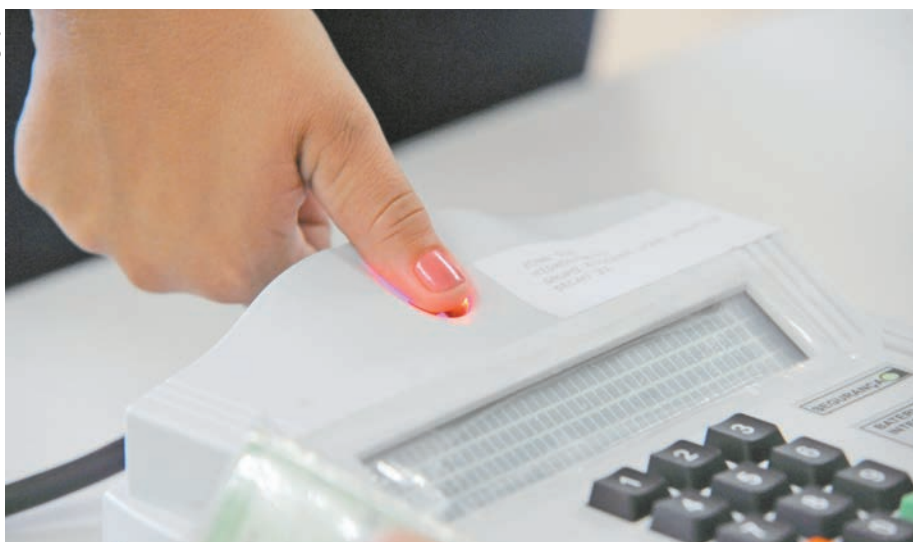

através de contas de água, luz, telefone ou bancárias, tendo que contar nome e endereço e que o documento seja recente, com menos de três meses de emissão, além do título eleitoral, caso a pessoa tenha.

Segundo o TRE, o cadastramento biométrico iniciou em São Paulo no ano de

2010, na cidade de Nuporanga, e somente em 2015, foi estendido em todo o Estado, e no ano passado, 100 cidades paulistas tiveram a identificação totalmente biométrica dos eleitores no momento do voto.

Além de ser o maior colégio eleitoral do país, o estado de São Paulo conta

atualmente com 33. 237.521 milhões de eleitores, sendo que 15.923. 050 milhões ou 47,91% já realizaram a biometria, de acordo com dados do TRE. "A previsão do Tribunal Superior Eleitoral (TSE) é de que a identificação de todo cidadão brasileiro seja feita por biometria nas Eleições Gerais de 2022".

## Câmara vota a formação de equipe de Bombeiros na GCM

Antônio Boaventura

A Câmara Municipal avalia, na sessão desta quinta-feira (11), a possibilidade de a Guarda Civil Municipal (GCM) implementar a formação de Bombeiros Municipais em suas atribuições. Autor da proposta, o vereador Rafael Zampronio (PSB) afirma que a iniciativa pode aumentar a capacidade de atendimento de ocorrências.

"É sabido que as unidades e o efetivo do Corpo de Bombeiros da Polícia Militar existentes em Guarulhos são insuficientes para atender às demandas da população. E não há previsão de que esse panorama melhore, pois há registros de que algumas unidades Corpo de Bombeiros foram fechadas em Guarulhos recentemente", justificou Zampronio.

Caso a proposta seja

aprovada, cabe a administração pública direcionar 10% de seu quadro de funcionários para a função, desde que não ultrapasse o número de 30 profissionais.

Atualmente, a GCM conta com quase 800 agentes. Ou seja, caso o projeto seja aprovado pela Câmara e sancionado pelo prefeito Guti, a cidade passaria a contar com 30 bombeiros municipais.

O grupo será devidamente treinados e atuará de conformidade com as normas vigentes e sob subordinação e orientação técnica e operacional do Comando da GCM.

As despesas com a execução desta Lei correrão por conta de dotações orçamentárias próprias, consignadas em orçamento e suplementadas, se necessária.





# ALMOÇO EXECUTIVO

*Grelhados de segunda a sexta*

**Apenas R\$ 39,90**

*Deliciosas opções grelhadas para a hora do seu almoço.  
Carnes, peixes, massas, saladas e muito mais.*

**Almoço Executivo com opções para todos os gostos.  
Venha conhecer e se surpreenda.**





[ bloco de notas ]

## Procissão do Fogaréu marca as comemorações da Semana Santa

Divulgação



No próximo dia 18 (quinta-feira) acontece a 10ª edição da tradicional Procissão do Fogaréu, cerimônia que encena a Paixão de Cristo. A saída do cortejo, prevista para as 21h30, será da Catedral Nossa Senhora da Conceição, na Praça Tereza Cristina, e seguirá até a Igreja do Rosário, localizada na praça do mesmo nome. Durante o cortejo, 100 participantes personificam os Farricocos, soldados romanos que prenderam Jesus na noite da Santa Ceia. Encapuzados, eles saem carregando tochas e instrumentos

musicais de percussão como matracas, surdos e caixas.

O evento conta ainda com a participação de artistas e grupos de teatro da cidade, com performances de palhaços e camponesas medievais, soldados romanos, cânticos folclóricos e líricos, banda de tambores e clarins e a encenação da prisão de Cristo.

Iniciativa da Catedral Nossa Sra. da Conceição, do Instituto Cultural Casa dos Cordéis e do IPC - Instituto Pro-Cultura, a Procissão do Fogaréu tem apoio cultural da Secretaria de Cultura.

## Subsecretaria de Políticas da Diversidade realiza 1º Chá Colorido

Acontece nesta quinta-feira (11), às 14h, a 1ª edição do Chá Colorido realizado pela Subsecretaria de Políticas da Diversidade (SPD), em parceria com a Associação Brasileira de Defesa da Mulher da Infância e da Juventude (ASBRAD), que sedia o evento em sua sede, na rua Vera, 60, Jardim Santa Mena. Os interessados em participar podem confirmar presença até as 12h do dia 11, pelos telefones 2414-4267 ou 94182-4619.

Segundo a subsecretária de Políticas da Diversidade, Ana Marques, “o intuito desse encontro é a aproximar os

pais das pessoas LGBTI para a troca de experiências, além de trazer para mais perto a sociedade como um todo, por isso, o convite para participar da roda de conversa se estende a todos os interessados no tema”. “Além disso, vamos divulgar as ações da SPD e informar sobre novos cursos e vagas de empregos. A ideia é, no futuro, termos um grupo de pais de pessoas LGBTI com respaldo e incumbidas de passarem informações e exemplos a outros familiares, visando o acolhimento dos filhos, evitando o abandono ou a exclusão do núcleo familiar”, finaliza Ana.



**Envie sugestões de pautas para o nosso WhatsApp:**

**11 95995-8000**

[ transparência ]

O **HOJE** publica às terças-feiras e quintas-feiras, os maiores pagamentos efetuados pela Secretaria de Finanças a empresas fornecedoras e prestadores de serviços à Prefeitura de Guarulhos.

### G4 Soluções em Gestão da Informação Ltda ME

Contratação de empresa especializada na prestação de serviços integrados de impressão, reprografia corporativa e gerenciamento eletrônico de documentos, por meio de disponibilização de equipamentos com a devida manutenção preventiva, corretiva, softwares e suprimentos. VALOR: R\$ 277.416,16

### Digital Jundiaí Ltda.

Locação de equipamentos reprográficos das unidades da Prefeitura de Guarulhos. VALOR: R\$ 199.778,00

### Hold Comunicação e Serviços Ribeirão Preto LTDA- EPP

Prestação de serviços de publicidade. VALOR: R\$ 173.187,60

### DUPATRI HOSPITALAR COMÉRCIO, IMPORTAÇÃO E EXPORTAÇÃO LTDA

Fornecimento de indicador biológico. VALOR: R\$ 114.562,50

### LOCAÇÃO DE IMÓVEL DESTINADO À INSTALAÇÃO DO HOSPITAL MUNICIPAL DA CRIANÇA E DO ADOLESCENTE – SECRETARIA DA SAÚDE IRMANDADE DA STA. CASA DE MISERICÓRDIA DE GUARULHOS

Indenização referente locação do imóvel sito à Rua José Maurício Oliveira, 185 (antigo 191), Centro – Guarulhos/SP VALOR: R\$ 97.022,66

### Exata Evolution Comercial e Distribuidora Ltda – ME

Fornecimento de material de construção. VALOR: R\$ 93.514,50

### GEOLAB INDÚSTRIA FARMACÊUTICA S/A

Fornecimento de Omeprazol. VALOR: R\$ 73.300,00

### Gasball Armazenadora e Distribuidora LTDA

Fornecimento de gás liquefeito. VALOR: R\$ 47.672,06

### LOCAÇÃO DE IMÓVEL DESTINADO À INSTALAÇÃO DA SEDE DA REGIÃO DE SAÚDE III – SÃO JOÃO/ BONSUCESSO – SECRETARIA DA SAÚDE HUMBERTO ANTONIO ALVES

Locação do imóvel sito à Av. Serra redonda, 203-Jardim São João – Guarulhos/SP. VALOR: R\$ 39.474,36

### Lucfe Serviços Urbanos Eireli – ME

Prestação de serviço de execução de limpeza. VALOR: R\$ 38.628,17

**\*Dados extraídos da edição do Diário Oficial do Município publicado nos dias 05 e 09 de abril de 2019.**

[ bloco de notas ]

## Prefeitura instala retorno na ciclofaixa do Parque Cecap

Divulgação



A prefeitura entrega na próxima semana, a obra de retorno na ciclofaixa da avenida Ministro Evandro Lins e Silva, no bairro do Parque Cecap. A intervenção, realizada pela Secretaria de Transportes e Mobilidade Urbana (STMU), atende aos pedidos de ciclistas, pedestres e de pessoas com mobilidade reduzida.

Nesta semana já foram ampliados os rebaixa-

mentos que irão permitir que o retorno em ambos os sentidos seja concluído para que, assim, a ciclofaixa tenha ida e volta completa. A revitalização passa por toda sinalização horizontal, com pintura do asfalto, além da construção de rampa de acessibilidade, que vai facilitar o acesso ao Hospital Geral de Guarulhos (HGG) às pessoas com deficiência ou mobilidade reduzida.

## Jovens do Ponte Alta iniciam oficinas profissionalizantes

Jovens da região Ponte Alta, com idade entre 16 e 22 anos, começaram a participar nesta terça-feira (9) das oficinas do Acessuas Trabalho – Programa Nacional de Promoção do Acesso ao Mundo do Trabalho, no CEU Ponte Alta. Ao todo, 24 jovens estão matriculados nas oficinas que prosseguem, uma vez por semana, até o dia 28 de maio.

O Programa Acessuas Trabalho é uma iniciativa da Política Nacional de Assistência Social para promover

o acesso de seus usuários a oportunidades no mundo do trabalho. Durante dois meses, os participantes frequentam aulas e dinâmicas que abordaram assuntos sobre o mundo do trabalho com profissionais capacitados do Cíee – Centro de Integração Empresa Escola e educadores sociais da Secretaria de Desenvolvimento e Assistência Social. Interessados em participar podem se inscrever no Centro de Referência da Assistência Social – Cras.

## Guarulhos estreia no Paulista de Handebol nesta quinta-feira

A temporada do handebol feminino começa nesta quinta-feira (11), para as meninas da cidade, quando a equipe do Guarulhos/Aciseg faz sua estreia fora de casa, diante do Jundiaí Handebol Clube, pelo Super Paulistão, às 18h. Além do Super Paulistão, as guarulhenses vão disputar outros importantes torneios como os Jogos Regionais e os Abertos, que acontecem no segundo semestre deste ano.

Com um time bastante reno-

vado, a técnica do Guarulhos/Aciseg, Margarida Conte, a Meg, acredita que, apesar da reestruturação, o time guarulhense tem condições de conquistar ótimos resultados durante a temporada. “O elenco é forte e elas fizeram uma excelente pré-temporada. Nosso objetivo na competição é ficar entre os quatro melhores do Estado. Sabemos que o nível de dificuldade é alto, porém, nós da comissão técnica confiamos em cada atleta”, finalizou.



# São Paulo inicia campanha de vacinação contra gripe e quer imunizar 13,2 milhões

Divulgação



O governador João Dória e o secretário de Estado da Saúde, José Henrique Germann Ferreira, participaram, nesta quarta-feira (10), da abertura da campanha de vacinação contra gripe. Em parceria com os municípios paulistas, a expectativa com a iniciativa é imunizar 90% da população-alvo de 13,2 milhões de paulistas contra o vírus Influenza.

"A vacina é segura e eficaz. Neste momento, convocamos os pais e responsáveis para levarem as crianças aos postos, bem como gestantes e mulheres que tiveram filhos nos últimos 45 dias", destacou o secretário de Estado da Saúde, José Henrique Germann.

As ações serão desenvolvidas em mais de 11,4 mil postos de vacinação em todo o Estado, entre postos fixos e volantes, com a mobilização de mais de 39 mil profissionais. A campanha ocorrerá em duas etapas, de acordo com a diretriz do Ministério da Saúde, responsável por encaminhar as doses da vacina para todo o país.

A primeira etapa começa no dia 10, voltada a ges-

tantes, puérperas (com até 45 dias após o parto) e crianças a partir de seis meses e menores de seis anos. Nesta fase, também haverá uma campanha para atualização das carteiras vacinais dos pacientes desse grupo.

Entre 22 de abril até o

dia 31 de maio, serão vacinados na segunda etapa os demais grupos de risco, como idosos, profissionais da saúde, população indígena, professores e pacientes com doenças crônicas, como asma, diabetes, doenças imunossupressoras e outras.

## 'Dia D' está marcado para 4 de maio em todo estado

No dia 4 de maio, ocorrerá o "Dia D" de vacinação, quando os postos funcionarão no sábado, das 8h às 17h.

"A vacina que está sendo aplicada aqui é produzida pelo Instituto Butantan e, hoje, início da campanha de imunização contra a gripe, as doses começam a ser aplicadas nos postos de saúde", destacou o governador.

A vacina é produzida pelo Instituto Butantan, que neste ano disponibilizou 64 milhões de doses ao Governo Federal para a realização da campanha em todo o Brasil. Segundo recomendação da OMS (Organização Mundial de Saúde), a vacina de 2019 irá prevenir a população-alvo contra o vírus Influenza dos tipos A (H1N1), A (H3N2) e B.



### Progresso e Desenvolvimento de Guarulhos S.A. - PROGUARU

(Sociedade de Economia Mista)  
CNPJ/MF nº 51.370.575/0001-37 NIRE: 35.300.004.345

#### Edital de Convocação

Progresso e Desenvolvimento de Guarulhos S.A. - Proguaru, CNPJ/MF nº 51.370.575/0001-37. Ficam convocados os senhores acionistas desta sociedade a reunirem-se em Assembleia Geral Ordinária que será realizada no dia 26/04/2019, às 10 horas, na sede social, sita à Rua Arminda de Lima nº 788 Vila Progresso, Guarulhos-SP a fim de deliberarem sobre a seguinte **ORDEM DO DIA**: a) Exame, discussão e votação do Relatório da Administração, Balanço Patrimonial e Demonstrações Financeiras do exercício social encerrado em 31/12/2018, acompanhados das Notas Explicativas e Pareceres dos Auditores Independentes e do Conselho Fiscal; b) Eleição ou Reeleição dos membros efetivos e suplentes do Conselho Fiscal e fixação de seus honorários; c) Outros assuntos pertinentes à matéria ordinária. Claudio Sérgio Ribeiro Dias - Presidente do Conselho de Administração.



## O melhor custo-benefício para publicar Balanços e Editais Legais



Consulte: 2823 0841 ou 2823 0848

## VENHA FESTEJAR

NA Cinépolis

Reserve uma sala exclusiva para seus convidados e seja a estrela do dia!

### Opções de salas:

### O que está incluso:

- Filme em cartaz à escolha
- Salas com a melhor imagem e som

### é permitido:

- Levar bolo e docinhos
- Qualquer tipo de decoração, com exceção presas à parede ou teto e balões de gás hélio.

### Dias e Horários:

Todos os dias no período da manhã (para outros horários consulte a disponibilidade do cinema)

### Entre em contato:

eventos@cinépolis.com  
telefone: (11) 2526-4900 | ramal: 4969

monte combos personalizados do tamanho do seu apetite!

cinepolis.com.br

Cinépolis  
Parque Shopping Maia





Pequeno ou grande  
juntos somos  
*Mais* **FORTES**



"A satisfação em ser parceira ACE é muito boa e ter acesso à excelente Unimed com custo reduzido é sensacional. Estou muito encantada com essas parcerias. Gratidão!"

**Ilzeni Diniz Junqueira**

Associado desde 04/06/2018

Forever Living Products  
@ilzenijunqueira  
(11) 99991-5005



**ASSOCIADOS DA  
ACE-GUARULHOS**  
E SEUS FUNCIONÁRIOS TÊM

# DESCONTO UNIMED

TABELA DIFERENCIADA  
NOS CONVÊNIOS UNIMED GUARULHOS.







**2000M<sup>2</sup>**  
ALUGA - PRÉDIO COMERCIAL  
AV.TIMÓTEO PENTEADO  
ALT. CENTRO 4 ANDARES  
2.000M2 PROX.AO EXTRA.  
AO LADO DO COL.PROGRESSO

**1.200M<sup>2</sup>**  
PRÉDIO PARA LOCAÇÃO  
R. DOM PEDRO X LUIS GAMA  
CENTRO - 6 ANDARES  
(R\$20/m2)



## CONDOMÍNIO FECHADO

CONDOMÍNIO FECHADO SENSACIONAL  
3/4 DORMS LAZER COMPLETO  
PROX. AO SHOPPING MAIA 127M2/222M2.  
ÚLTIMAS CASAS - CONSTRUTOR\*  
PROX.AO PORTAL DOS GRAMADOS VL.RIO



## OUTRAS OPORTUNIDADES

ALUGA- APROX 1.500M2  
R. DARCI VARGAS/ESQUINA  
1000M2 COBERTOS - CENTRO  
PROX.JUSTIÇA DO TRABALHO.

ALUGA TERRENO - R.PAULO LENK  
280M. FUNDOS BURGER KINK  
AV.TIMÓTEO PENTEADO  
R\$3.500,00

CENTRO - LOCAÇÃO  
SALAS R. 15 DE NOVEMBRO  
45M2 - 220M2 C/ ELEVADOR  
R\$20/m2

FLAT MERCURY (2UN)  
R\$3.500,00 (COND.INCL)  
2 AMBIENTES / SALA SEPARADA  
ESTUDA VENDA / PERMUTA

**ESTAMOS COMPRANDO CARTEIRA  
DE IMOBILIÁRIAS\*.**

**DEGRAUS**  
Negócios Imobiliários  
você mais valorizado  
CRECI:J20587

\* Mediante avaliação. Consulte-nos.

(11) 2441-0915 / (11)99591-9539

Crete: 57409

# IMÓVEIS À VENDA

**2463-2000 | 2440-2439 | 94014-5004**

### SOBRADO JD. SÃO DOMINGOS

SOBRADO VAGO 04 DORMITÓRIOS, 3 SALAS, E 2 BANHEIROS, 100% REFORMADO (08 VAGAS DE GARAGEM), MURADO COM FRENTE PARA ESTRADA DO ELENCO, N° 1416. CENTRO DO BAIRRO. EXCELENTE PONTO PARA CLÍNICA MÉDICA, DENTISTA, ETC. PREÇO R\$ 330.000,00, ACEITO CARRO OU PARCELO COM 60X FIXAS.

### TERRENO DESMEMBRADO

PARQUE CONTINENTAL 04, 5X30 COM 70% PLANO, RUA ITALICO SIRINGARDI, RUA COM TODOS OS MELHORAMENTOS PUBLICOS, DOC. OK, PREÇO R\$ 145.000,00, ACEITO CARRO E PARCELO COM 50% DE ENTRADA, SALDO EM ATÉ 72X FIXAS.

### Apartamento Planalto Paulista

Apto 90 m, 1° andar, Planalto Paulista, reformado com 02 Dormitórios, sala com 02 ambientes, 01 vaga de garagem, local: Rua Campina da Taborda, n° 703. Preço, R\$ 490.000,00, aceito carro parcelado com 50% de entrada. Saldo em 60x fixas ou financiamento bancário.

### CASAS JD. CABUÇU

03 CASAS 02 COMÔDOS CADA UMA E WC, ASFALTO E ÓTIMA LOCALIZAÇÃO, TERRENO MEDE 5x67, DESMEMBRADO E COM ESCRITURA REGISTRADA, VAGAS COBERTA COM LAJE E TELHA, ÁGUA E LUZ LIGADAS. PREÇO R\$ 130.000,00. ACEITO CARRO COMO PARTE DE PAGAMENTO/PARCELO EM ATÉ 60X FIXAS.

### CASA BAIRRO SÃO JOÃO

02 QUARTOS, VAGA, SALA, COZINHA E WC + SALÃO COMERCIAL DE 48M², ERA SALÃO DE CABELEIREIRO COM EXCELENTE LOCALIZAÇÃO, ESTRADA DO SABÓO, 358. PREÇO R\$ 240.000,00 A VISTA OU COM 50% DE ENTRADA, SALDO EM 60 X FIXAS.

### Cond. Spot

Vila Galvão, 1° andar, apto 54 m, 02 Dormitórios, 01 Vaga de Garagem, Fino Acabamento, Lazer Completo. Preço R\$ 95.000,00 + Saldo devedor de R\$ 170.000,00, Prestação atual de 2080,00. Pode pagar 02 anos no nome.

### Casa Pq. Santos Dumont

Terreno 10x25, 02 casas no terreno de 03 cômodos e banheiro, casa plana murada atrás da Igreja católica, Rua Rafael Fernandes, n° 196, Vale a pena ver! Está em reforma, entrega pronta, com a escritura registrada. Preço R\$ 250.000,00 parcelado com 130.000,00 de entrada, saldo em até 60x fixas.

### ITAQUÁ

CASA 02 QUARTOS, SENDO 01 SUÍTE, SALA, COZINHA, 02 VAGAS DE GARAGEM, MURADA, PORTÃO AUTOMÁTICO FINO ACABAMENTO, RUA PEREIRA BARRETO, 51 JD. CAIUBI. PREÇO R\$ 230.000,00, PARCELO COM 50% DE ENTRADA, SALDO EM 60X FIXAS OU FINANCIAMENTO BANCÁRIO.

### SOBRADO (VAGO) JD. REGINA, REGIÃO DO JD. SÃO JOÃO

ÓTIMO SOBRADO, CONTENDO 04 SUÍTES, SALA, COZINHA (40M²), PISCINA, SALÃO DE FESTAS, FOGÃO A LENHA COM FORNO, ETC., 03 VAGAS DE GARAGEM, TERRENO MEDE 8X30 COM ESCRITURA REGISTRADA. PREÇO R\$ 450.000,00, ACEITO CARRO, CAMINHÃO OU PARCELO COM 50% DE ENTRADA E 60X FIXAS.

### CIDADE SOBERANA - 04 CASAS

DE 02 QUARTOS, SALA, COZINHA E BANHEIRO CADA UMA. NA FRENTE SALÃO COMERCIAL DE 70m². O TERRENO MEDE 10X40, TOTALMENTE PLANO. TODAS AS CASAS TEM SUÍTE. SALÃO DE FESTAS COM FOGÃO A LENHA E FORNO, 06 VAGAS DE GARAGEM, PORTÃO AUTOMÁTICO. RENDA PARA LOCAÇÃO GARANTIDA É DE R\$ 4.500,00. PREÇO R\$ 460.000,00. ACEITO CARRO OU PARCELO EM 36X FIXAS. LOCAL: RUA JACAREZINHO, 159

### CHÁCARA ATIBAIA

3 DORMITÓRIOS (TODOS SUÍTE), SALA, COZINHA, COPA E BANHEIROS, SALÃO DE FESTA, SAUNA, CHURRASQUEIRA, PISCINA, JARDINAGEM, 08 VAGAS DE GARAGEM, LOCALIZADA NO BAIRRO DOS PIRES, NA RUA DIAMANTE CALDERON, 58, VALE A PENA VER, TEM MAIS BENEFÍCIOS. PREÇO R\$ 750.000,00, ACEITO IMÓVEL, PARCELO EM 60 X COM 50% DE ENTRADA, OU FINANCIAMENTO BANCÁRIO



**VISITE**  
**www.sylmarimoveis.com.br**

**SEDE PRÓPRIA**

Av. Cap. Aviador Walter Ribeiro, 200 - Cid. Jd. Cumbica



**2413-0202**



**99648-7800**

## LOCAÇÃO

### Comerciais

#### Salão Comercial

AV. Capitão Aviador Walter Ribeiro 455



150m², 2wc,  
rampa de acesso, 4vgs  
Sobrado fundos: 4salas, 2wc.  
R\$ 7.000,00+IPTU  
(estuda proposta).  
cod.1666

### Residenciais

#### Sobrado Jardim Triunfo

130m², Prox. Av. Paschoal  
Thomeu, 3Dorm(1Suíte), Sala  
estar, sala de jantar, coz, 2wcs,  
área de serviço coberta, 2vgs  
cobertas. R\$1.500,00 (Fiador)  
Cod.2106

#### Sobrado Parque Uirapuru

Prox. Escola Cassiano  
Ricardo, 3Dorm (1Suíte com  
sacada), 2wcs, sala estar,  
sala de jantar, coz.  
R\$1.200,00+IPTU  
Cod.2035

### Residenciais

#### Apartamento Jardim Testae



84m², Prox. Av. Faria Lima,  
2Dorm, sala com sacada,  
coz, 1wc, 1 vaga,  
Lazer Completo.  
R\$1.000,00+cond+IPTU  
Cod.2096

### Residenciais

#### Sobrado J.d Santa Clara



125m², Prox. Av. Faria Lima,  
2Dorm(1 com sacada), sala  
ampla, cozinha planejada,  
2wcs, área de serviço com  
quintal, 2vgs cobertas.  
R\$250.000,00 (estuda permuta  
em apto menor valor em  
Cumbica)Cód.2125

## VENDA

### Residenciais

#### Sobrado

#### Parque Continental II

Lindo Sobrado, prox. a escola  
Palmyra Tagliari.2dorm, sala, coz,  
párea de serviço,  
2vgs. R\$380.000,00 (Estuda  
Permuta em Imóvel menor valor,  
Aceita Financ) Cod.1998

#### Apartamento

#### Jd. Flor Da Montanha

Prox. Shopping Maia,  
2Dorm(1Suíte), sala 2 ambientes  
com sacada e espaço gourmet.  
1vg, Lazer Completo. R\$345 MIL  
(Aceita Financiamento, Estuda  
Proposta) Cod.1940

### Residenciais

#### Apartamento Centro



69m², Prox. Centro,  
3Dorm(1suíte), sala, coz,  
2wcs,  
Lazer Completo  
R\$350 Mil (Aceita  
Financiamento)  
Cod.2081

#### Cidade J.d Cumbica Conjunto Comercial

Excelente Conjunto comercial  
composto por 3 salas e  
banheiros.  
R\$1.800,00 (Estuda Proposta)  
Cod.1608

#### Casa térrea Residencial Paes de Barros



90m², 2Dorm, sala, cozinha,  
área de serviço, 1 vaga.  
R\$1.200,00  
cod.2121

#### Apartamento Vila Galvão

60m², Prox. ao Esporte Club  
Vila Galvão, 2dorm, sala, coz,  
1vg coberta  
R\$1.500,00+IPTU  
cod.1654

#### Sobrado

#### Jardim Presidente Dutra

250m², Prox. Escola Zilda,  
2Dorm(1Suíte), sala, coz, 1wc,  
3 vagas, Possui edícula.  
R\$380 Mil (Aceita Financiamento,  
Estuda Proposta)  
Cod.1418

#### Sobrado

#### Jd. Das Nações

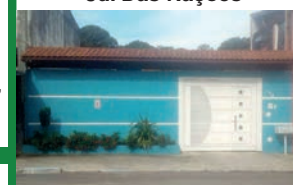

120m² Constr. 250m²  
terreno ,Prox. UBS Soimco,  
3Dorm(1sac), sala, coz,  
1wc, quintal amplo, portão  
aut., 6 vgs  
R\$ 450 Mil (Aceita  
Financiamento) Cód. 1987

#### Apartamento

#### Jd. Flor Da Montanha

Prox. Shopping Maia,  
2Dorm(1Suíte), sala 2 ambientes  
com sacada e espaço gourmet.  
1vg, Lazer Completo. R\$345 MIL  
(Aceita Financiamento, Estuda  
Proposta) Cod.1940

#### Apartamento Água Chata

46m², Prox. Shopping  
Bonsucesso, 2Dorm, sala,  
coz, 1 wc, piso frio,  
1 vg coberta, portaria 24  
Horas. R\$180Mil (Aceita  
Financiamento) Cod.2052

#### Apartamento

#### Picanço

Novo! 50m²,prox.ao  
zoológico, 2 Dorm(1  
suíte),sala, coz,1 vaga  
R\$ 1.100,00+IPTU  
cod.1525

#### Sobrado

#### Vila Rio de Janeiro

82m², prox. Av. Salgado Filho,  
3dorm(1suíte), sala 2 amb, coz,  
2wc, 2vgs.  
R\$380.000,00 (aceita  
financiamento, permuta em apto  
menor valor) cod.2080

#### Salão Comercial

#### Cidade J.d Cumbica

250m² de salão, 180m² salão  
superior com 2 banheiros,  
Prox. Base Aérea.  
R\$8.000,00 (Garantia  
Locatícia: Fiador, Seguro  
Fiança) Cód.1761





## REGISTRO CIVIL 2º SUBDISTRITO DE GUARULHOS

Av. Cap. Walter Ribeiro, 391  
Bairro: Cumbica

Flora Maria Borelli Gonçalves

Faço saber que pretendem  
se casar e apresentaram  
os documentos exigidos  
pelo art. 1525 do Código  
Civil Brasileiro:

**Noivo: REINALDO JOSÉ DE FARIAS** Profissão: motorista Estado Civil: divorciado Naturalidade: VARZEA DE CIMA UF: PE Data-Nascimento: 06/01/1960 Endereço: neste subdistrito, Guarulhos, SP Filiação - Pai: JOSÉ VITALINO DE FARIAS Mãe: FELOMENA LIDIA DA CONCEIÇÃO  
**Noiva: IAURA ALVES MOREIRA** Profissão: do lar Estado Civil: solteira Naturalidade: IPUBI UF: PE Data-Nascimento: 25/03/1966 Endereço: neste subdistrito, Guarulhos, SP Filiação - Pai: PEDRO BATISTA MOREIRA Mãe: REGINA ALVES MOREIRA

**Noivo: WALTER DE ARAUJO** Profissão: aposentado Estado Civil: divorciado Naturalidade: SÃO PAULO UF: SP Data-Nascimento: 11/10/1949 Endereço: neste subdistrito, Guarulhos, SP Filiação - Pai: ANTONIO VICENTE DE ARAUJO Mãe: EMILIA LAVECCIA ARAUJO  
**Noiva: MARILENE NUNES SILVA** Profissão: aposentada Estado Civil: divorciada Naturalidade: ANTÔNIO GONÇALVES UF: BA Data-Nascimento: 22/12/1958 Endereço: neste subdistrito, Guarulhos, SP Filiação - Pai: JOSÉ BEZERRA DA SILVA Mãe: NILZA NUNES DA SILVA

**Noivo: ROBERTO CRUZ DE SANTANA** Profissão: ajudante geral Estado Civil: solteiro Naturalidade: SANTOS UF: SP Data-Nascimento: 12/10/1980 Endereço: neste subdistrito, Guarulhos, SP Filiação - Pai: GERSON SALUSTIANO DE SANTANA Mãe: MARIA ODETE CRUZ DE SANTANA  
**Noiva: EDILAINE CRISTINA SEVERIANO DA SILVA** Profissão: do lar Estado Civil: solteira Naturalidade: ARAUJÁ UF: SP Data-Nascimento: 19/05/1992 Endereço: neste subdistrito, Guarulhos, SP Filiação - Pai: Mãe: ANGELICA SUERDA SEVERIANO DA SILVA

**Noivo: JACSON DE OLIVEIRA BARRETO** Profissão: ajudante geral Estado Civil: solteiro Naturalidade: IPIAÚ UF: BA Data-Nascimento: 28/03/1996 Endereço: neste subdistrito, Guarulhos, SP Filiação - Pai: REINALDO TELES BARRETO Mãe: IRENE SANTOS DE OLIVEIRA  
**Noiva: JAQUELINE SOUSA ALVES** Profissão: do lar Estado Civil: solteira Naturalidade: MACARANI UF: BA Data-Nascimento: 15/04/1999 Endereço: neste subdistrito, Guarulhos, SP Filiação - Pai: MANOEL MESSIAS SOUSA ALVES Mãe: RITA DE CASSIA SOUZA ALVES

**Noivo: SÉRGIO HENRIQUE DOS SANTOS** Profissão: farmacêutico Estado Civil: viúvo Naturalidade: SÃO PAULO UF: SP Data-Nascimento: 26/04/1973 Endereço: Cidade Nova São Miguel, São Paulo, SP Filiação - Pai: MANOEL ELIO DOS SANTOS Mãe: MARIA RITA SANTOS OLIVEIRA  
**Noiva: LILIANE MARIA BARBOZA** Profissão: cabeleireira Estado Civil: divorciada Naturalidade: SÃO PAULO UF: SP Data-Nascimento: 02/06/1982 Endereço: neste subdistrito, Guarulhos, SP Filiação - Pai: EDSON JOSE BARBOZA Mãe: ALIETE MARIA BARBOZA

**Noivo: RAFAEL CARDOSO DOS SANTOS** Profissão: barbeiro Estado Civil: solteiro Naturalidade: GUARULHOS UF: SP Data-Nascimento: 05/05/1997 Endereço: neste subdistrito, Guarulhos, SP Filiação - Pai: Mãe: ROSEMEIRE CARDOSO DOS SANTOS  
**Noiva: JAQUELINE LOPES SILVA PEREIRA** Profissão: do lar Estado Civil: solteira Naturalidade: SÃO PAULO UF: SP Data-Nascimento: 27/02/2001 Endereço: neste subdistrito, Guarulhos, SP Filiação - Pai: LUIS SILVA PEREIRA Mãe: ADRIANA LOPES DE OLIVEIRA

**Noivo: LEANDRO SOARES DA SILVA** Profissão: torneiro mecânico Estado Civil: solteiro Naturalidade: CONCEIÇÃO DO RIO VERDE UF: MG Data-Nascimento: 20/09/1983 Endereço: neste subdistrito, Guarulhos, SP Filiação - Pai: PEDRO SOARES DA SILVA Mãe: MARIA DE LOURDES DA SILVA  
**Noiva: MARIA ELIAS DA SILVA** Profissão: auxiliar de escritório Estado Civil: solteira Naturalidade: BARREIROS UF: PE Data-Nascimento: 11/09/1985 Endereço: neste subdistrito, Guarulhos, SP Filiação - Pai: JOSÉ ELIAS DA SILVA Mãe: MARIA JOSÉ DA SILVA

**Noivo: JOSÉ ELIAS DA SILVA** Profissão: operador de empilhadeira Estado Civil: solteiro Naturalidade: BARREIROS UF: PE Data-Nascimento: 14/02/1964 Endereço: neste subdistrito, Guarulhos, SP Filiação - Pai: BENEDITO ELIAS DA SILVA Mãe: BENEDITA MARIA DA SILVA  
**Noiva: MARIA JOSÉ DA SILVA** Profissão: auxiliar de limpeza Estado Civil: solteira Naturalidade: MARAJAL UF: PE Data-Nascimento: 24/12/1963 Endereço: neste subdistrito, Guarulhos, SP Filiação - Pai: ANTONIO MANOEL DA SILVA Mãe: JOSEFA RAMOS DA SILVA

**Noivo: RÉGIS OLÍ PEREIRA** Profissão: vendedor Estado Civil: solteiro Naturalidade: GUARULHOS UF: SP Data-Nascimento: 27/12/1984 Endereço: neste subdistrito, Guarulhos, SP Filiação - Pai: Mãe: GLISSIA MARIA PINTO PEREIRA  
**Noiva: ELLEN CRISTINA SILVA ADELINO** Profissão: manicure Estado Civil: solteira Naturalidade: GUARULHOS UF: SP Data-Nascimento: 08/07/1989 Endereço: neste subdistrito, Guarulhos, SP Filiação - Pai: DORIVAL GOMES ADELINO Mãe: IVONEIDE APARECIDA DA SILVA FRANÇA

**Noivo: MURILO RODRIGUES DE ARAUJO** Profissão: rentista Estado Civil: solteiro Naturalidade: GUARULHOS UF: SP Data-Nascimento: 13/03/1991 Endereço: Jardim Santo Expedito, Guarulhos, SP Filiação - Pai: WANDERLEY ALEIXO DE ARAUJO Mãe: TÂNIA REGINA RODRIGUES DE ARAUJO  
**Noiva: LARISSA KATRYNE MONÇÃO DE LIMA** Profissão: auxiliar de classe Estado Civil: solteira Naturalidade: SANTO ANDRÉ UF: SP Data-Nascimento: 21/02/1998 Endereço: neste subdistrito, Guarulhos, SP Filiação - Pai: SHERMON RICARDO DE LIMA Mãe: FLAVIANA TURANO MONÇÃO

**Noivo: FÁBIO SIMÕES DA CRUZ** Profissão: impressor Estado Civil: solteiro Naturalidade: JACOBINA UF: BA Data-Nascimento: 15/06/1986 Endereço: neste subdistrito, Guarulhos, SP Filiação - Pai: EULÓGIO LOPES DA CRUZ Mãe: FLORA SIMÕES DA CRUZ  
**Noiva: LUCIELMA MARIA BEZERRA DA SILVA** Profissão: líder de produção Estado Civil: solteira Naturalidade: GAMAELIRA UF: PE Data-Nascimento: 06/07/1986 Endereço: neste subdistrito, Guarulhos, SP Filiação - Pai: JOSÉ FRANCISCO BEZERRA Mãe: HELENA MARIA BEZERRA DA SILVA

**Noivo: JOAQUIM SALVIANO FILHO** Profissão: ajudante geral Estado Civil: divorciado Naturalidade: LUÍZIANA UF: SP Data-Nascimento: 14/05/1961 Endereço: neste subdistrito, Guarulhos, SP Filiação - Pai: JOAQUIM SALVIANO ROCHA Mãe: ARLINDA MARIA MADEIRA  
**Noiva: EDNALVA JERONIMO DOS SANTOS** Profissão: do lar Estado Civil: solteira Naturalidade: LIMOEIRO UF: PE Data-Nascimento: 13/04/1962 Endereço: neste subdistrito, Guarulhos, SP Filiação - Pai: VENEZIANO JERONIMO DOS SANTOS Mãe: IRACI CORREIA DOS SANTOS

**Noivo: RODRIGO FERREIRA DE BARROS** Profissão: vendedor Estado Civil: solteiro Naturalidade: SÃO PAULO UF: SP Data-Nascimento: 19/08/1985 Endereço: neste subdistrito, Guarulhos, SP Filiação - Pai: GUIDO ROBERTO DE BARROS Mãe: ZENAIDE FERREIRA DE JESUS  
**Noiva: BETOLÂNDIA LÚCIA DE OLIVEIRA** Profissão: cabeleireira Estado Civil: solteira Naturalidade: RECIFE UF: PE Data-Nascimento: 28/09/1987 Endereço: neste subdistrito, Guarulhos, SP Filiação - Pai: BENEDITO MANUEL DE OLIVEIRA Mãe: MARIA LÚCIA DA SILVA

**Noivo: ALEXANDRE SILVA DE ALBUQUERQUE** Profissão: arquivista de documentos Estado Civil: divorciado Naturalidade: GUARULHOS UF: SP Data-Nascimento: 03/02/1975 Endereço: neste subdistrito, Guarulhos, SP Filiação - Pai: ADEMILSON CAVALCANTE DE ALBUQUERQUE Mãe: MARIA CRISTINA DA SILVA  
**Noiva: MARIA CLEIDE DOS SANTOS** Profissão: do lar Estado Civil: solteira Naturalidade: ÁGUAS BELAS UF: PE Data-Nascimento: 29/12/1975 Endereço: neste subdistrito, Guarulhos, SP Filiação - Pai: DOMÍCIO IZIDORO DE OLIVEIRA Mãe: DIRCE OLIVEIRA DOS SANTOS

**Noivo: EDSON DA SILVA LOURENÇO** Profissão: vendedor Estado Civil: divorciado Naturalidade: SÃO PAULO UF: SP Data-Nascimento: 27/07/1988 Endereço: neste subdistrito, Guarulhos, SP Filiação - Pai: ANTONIO LOURENÇO Mãe: IZILDA DA SILVA  
**Noiva: ELIANA DOS SANTOS RAMOS** Profissão: do lar Estado Civil: solteira Naturalidade: Guarulhos UF: SP Data-Nascimento: 13/01/1981 Endereço: neste subdistrito, Guarulhos, SP Filiação - Pai: EDSON BARBOSA RAMOS Mãe: ANTONIA DOS SANTOS RAMOS

**Noivo: JESSÉ VIEIRA OLIVEIRA** Profissão: feirante Estado Civil: solteiro Naturalidade: GUARULHOS UF: SP Data-Nascimento: 22/01/1981 Endereço: neste subdistrito, Guarulhos, SP Filiação - Pai: JOSÉ NORBERTO OLIVEIRA Mãe: MARIA NICEIA VIEIRA OLIVEIRA  
**Noiva: SILMARA VENANCIO PIRES** Profissão: auxiliar administrativo Estado Civil: solteira Naturalidade: SÃO PAULO UF: SP Data-Nascimento: 11/06/1981 Endereço: neste subdistrito, Guarulhos, SP Filiação - Pai: JOÃO PIRES Mãe: SONIA VENANCIO PIRES

**Noivo: GLAUBERT HENRIQUE GOMES** Profissão: ajudante geral Estado Civil: solteiro Naturalidade: SÃO PAULO UF: SP Data-Nascimento: 11/11/1979 Endereço: neste subdistrito, Guarulhos, SP Filiação - Pai: SEBASTIÃO CLARICE GOMES Mãe: MARIA ZENAIDE MOREIRA LOPES  
**Noiva: JOSINEIDE MIRANDA** Profissão: auxiliar de limpeza Estado Civil: solteira Naturalidade: XIQUE-XIQUE UF: BA Data-Nascimento: 23/12/1978 Endereço: neste subdistrito, Guarulhos, SP Filiação - Pai: JOÃO MIRANDA SOBRINHO Mãe: IZAURA DOS SANTOS SOBRINHO

**Noivo: DANIEL LIARTE FERREIRA** Profissão: conferente Estado Civil: solteiro Naturalidade: SÃO PAULO UF: SP Data-Nascimento: 25/05/1994 Endereço: neste subdistrito, Guarulhos, SP Filiação - Pai: FRANCISCO JOSÉ FRANCO FERREIRA Mãe: ROSA RODRIGUES LIARTE  
**Noiva: KARINE FERREIRA DE FREITAS** Profissão: do lar Estado Civil: solteira Naturalidade: GUARULHOS UF: SP Data-Nascimento: 20/01/1994 Endereço: neste subdistrito, Guarulhos, SP Filiação - Pai: APARECIDO SEBASTIÃO DE FREITAS Mãe: VALTANIA FERREIRA PRIMO

**Noivo: DIEGO SANTOS DA SILVA** Profissão: policial militar Estado Civil: solteiro Naturalidade: SÃO PAULO UF: SP Data-Nascimento: 02/12/1994 Endereço: Vila Jacuí, São Paulo, SP Filiação - Pai: CICERO LUIZ DA SILVA Mãe: MARIA JOSE SANTOS DE FARIAS  
**Noiva: SARAH OLIVEIRA ARBO** Profissão: do lar Estado Civil: solteira Naturalidade: SÃO PAULO UF: SP Data-Nascimento: 21/08/1998 Endereço: neste subdistrito, Guarulhos, SP Filiação - Pai: AZIZ MIKHAEL ARBO Mãe: ANDREIA DE OLIVEIRA SILVA

**Noivo: IZABEL TEODORO DE SOUZA** Profissão: mecânico Estado Civil: solteiro Naturalidade: GUARULHOS UF: SP Data-Nascimento: 01/05/1988 Endereço: neste subdistrito, Guarulhos, SP Filiação - Pai: VITOR TEODORO DE SOUZA Mãe: ANTONIA VIEIRA DA SILVA SOUZA  
**Noiva: ANA PAULA MARTINS** Profissão: do lar Estado Civil: solteira Naturalidade: SÃO PAULO UF: SP Data-Nascimento: 11/04/1970 Endereço: neste subdistrito, Guarulhos, SP Filiação - Pai: Mãe: MARIAANGELINA MARTINS

**Noivo: ROBSON COSTA PEREIRA** Profissão: ajudante geral Estado Civil: solteiro Naturalidade: GUARULHOS UF: SP Data-Nascimento: 19/11/1990 Endereço: neste subdistrito, Guarulhos, SP Filiação - Pai: RONALDO COSTA PEREIRA Mãe: MARIA DO CARMO DA SILVA  
**Noiva: LAURA DE SOUZA SANTOS DAMASIO** Profissão: do lar Estado Civil: solteira Naturalidade: SÃO PAULO UF: SP Data-Nascimento: 18/10/1991 Endereço: neste subdistrito, Guarulhos, SP Filiação - Pai: IVANILDO DE JESUS DAMASIO Mãe: ENERY DE SOUZA SANTOS

**Noivo: MOISÉS RIBEIRO DE LIMA** Profissão: metalurgico Estado Civil: solteiro Naturalidade: SÃO PAULO UF: SP Data-Nascimento: 20/11/1977 Endereço: neste subdistrito, Guarulhos, SP Filiação - Pai: ANTONIO BEZERRA DE LIMA Mãe: MARLULENE RIBEIRO DE LIMA  
**Noiva: ERIVANE PAIVA DE ASSIS** Profissão: auxiliar de cozinha Estado Civil: solteira Naturalidade: QUIPAPÁ UF: PE Data-Nascimento: 01/06/1978 Endereço: neste subdistrito, Guarulhos, SP Filiação - Pai: PEDRO LEANDRO DE ASSIS Mãe: ERONITA MARIA DE PAIVA

**Noivo: MAURICIO ROCHA** Profissão: conferente Estado Civil: solteiro Naturalidade: SANTA RITA UF: PB Data-Nascimento: 01/12/1973 Endereço: neste subdistrito, Guarulhos, SP Filiação - Pai: Mãe: SEVERINA ROCHA  
**Noiva: RITA DE CASSIA PEREIRA** Profissão: copeira Estado Civil: solteira Naturalidade: SÃO PAULO UF: SP Data-Nascimento: 15/10/1981 Endereço: neste subdistrito, Guarulhos, SP Filiação - Pai: JOAQUIM PEREIRA NETO Mãe: MARIA DO SOCORRO PEREIRA

**Noivo: LEOPOLDINO MOREIRA BARBOSA** Profissão: aposentado Estado Civil: divorciado Naturalidade: ESTADO DE SÃO PAULO UF: Data-Nascimento: 04/09/1947 Endereço: neste subdistrito, Guarulhos, SP Filiação - Pai: LEOPOLDINO DA COSTA MOREIRA Mãe: IDALINA CÂNDIDA BARBOSA  
**Noiva: MARIA ANTONIA DE JESUS OLIVEIRA** Profissão: do lar Estado Civil: viúva Naturalidade: TRÊS PONTAS UF: MG Data-Nascimento: 13/03/1948 Endereço: neste subdistrito, Guarulhos, SP Filiação - Pai: GERALDINO GENEROSO DE OLIVEIRA Mãe: MARIA ROSA DE JESUS OLIVEIRA

**Noivo: ELIZEU ALVES DE OLIVEIRA** Profissão: assistente administrativo Estado Civil: solteiro Naturalidade: GUARULHOS UF: SP Data-Nascimento: 29/07/1991 Endereço: neste subdistrito, Guarulhos, SP Filiação - Pai: EDSON FRANCISCO DE OLIVEIRA Mãe: MADEIRA ALVES DE OLIVEIRA  
**Noiva: SUELEN FERNANDES DA SILVA** Profissão: analista financeira Estado Civil: solteira Naturalidade: GUARULHOS UF: SP Data-Nascimento: 17/04/1996 Endereço: neste subdistrito, Guarulhos, SP Filiação - Pai: GILBERTO BARBOSA DA SILVA Mãe: SUELI LEITE FERNANDES DA SILVA

**Noivo: LUCAS CALDAS BEZERRA** Profissão: professor Estado Civil: solteiro Naturalidade: SÃO PAULO UF: SP Data-Nascimento: 12/03/1994 Endereço: neste subdistrito, Guarulhos, SP Filiação - Pai: RAIMUNDO NUNES BEZERRA Mãe: MARIA APARECIDA DE OLIVEIRA CALDAS BEZERRA  
**Noiva: MAYNARA FURLAN GONÇALVES** Profissão: professora Estado Civil: solteira Naturalidade: SÃO PAULO UF: SP Data-Nascimento: 05/09/1994 Endereço: neste subdistrito, Guarulhos, SP Filiação - Pai: ALTON GONÇALVES Mãe: VANDERLEIA FURLAN GONÇALVES

**Noivo: JOSÉ AUGUSTO COELHO** Profissão: motorista uber Estado Civil: solteiro Naturalidade: DUARTINA UF: SP Data-Nascimento: 24/02/1981 Endereço: neste subdistrito, Guarulhos, SP Filiação - Pai: JOSÉ COELHO Mãe: IZOLINA NIRO COELHO  
**Noiva: ÍTALA IARA SANTOS SILVA** Profissão: fisioterapeuta Estado Civil: solteira Naturalidade: PILÃO ARCADE UF: BA Data-Nascimento: 03/12/1992 Endereço: neste subdistrito, Guarulhos, SP Filiação - Pai: VALTEIR DA SILVA Mãe: NEIDE NONATO DOS SANTOS SILVA

**Noivo: PHELIPE GONÇALVES DE SOUSA** Profissão: desempregado Estado Civil: solteiro Naturalidade: SÃO PAULO UF: SP Data-Nascimento: 20/06/1997 Endereço: Jardim Labitay, São Paulo, SP Filiação - Pai: MARCELO GOMES DE SOUSA Mãe: DIVALERIA GONÇALVES GOMES E SOUSA  
**Noiva: CAROLINA SANTOS DE OLIVEIRA** Profissão: do lar Estado Civil: solteira Naturalidade: GUARULHOS UF: SP Data-Nascimento: 08/09/1996 Endereço: neste subdistrito, Guarulhos, SP Filiação - Pai: VALZIMAR RAMOS DE OLIVEIRA Mãe: AURELIA SANTOS DO VALE

**Noivo: CLAUDEMIR SOARES LAGOS** Profissão: operador de máquina Estado Civil: viúvo Naturalidade: CUBATÃO UF: SP Data-Nascimento: 13/11/1980 Endereço: neste subdistrito, Guarulhos, SP Filiação - Pai: ALDERIO LUCENA LAGOS Mãe: CÍCERA MARIA SOARES LAGOS  
**Noiva: FERNANDA RAMOS DE ANDRADE** Profissão: operadora de telemarketing Estado Civil: solteira Naturalidade: SÃO PAULO UF: SP Data-Nascimento: 02/06/1984 Endereço: Vila Arizona, ITAQUAQUECETUBA, SP Filiação - Pai: JOSÉ DE ANDRADE Mãe: DAVINA RAMOS DE AQUINO ANDRADE

**Noivo: MARÇAL FERNANDES DA SILVA** Profissão: conferente Estado Civil: solteiro Naturalidade: GUARULHOS UF: SP Data-Nascimento: 23/05/1990 Endereço: neste subdistrito, Guarulhos, SP Filiação - Pai: RAIMUNDO GOMES DA SILVA Mãe: MARIA DO SOCORRO FERNANDES SILVA  
**Noiva: RAYANNE CARVALHO DA SILVA** Profissão: balconista Estado Civil: solteira Naturalidade: OLINDA UF: PE Data-Nascimento: 19/03/1996 Endereço: neste subdistrito, Guarulhos, SP Filiação - Pai: Mãe: MARLI CARVALHO DA SILVA

**Noivo: RAMON SANTOS CEZARIO** Profissão: balconista Estado Civil: solteiro Naturalidade: FRANCISCO MORATO UF: SP Data-Nascimento: 26/10/1992 Endereço: neste subdistrito, Guarulhos, SP Filiação - Pai: MARCOS NASCIMENTO CEZARIO Mãe: MARIA DAS GRAÇAS SANTOS CEZARIO  
**Noiva: MARÍLIA ALVES DO NASCIMENTO** Profissão: balconista Estado Civil: solteira Naturalidade: SANTALUZ UF: BA Data-Nascimento: 02/03/1994 Endereço: neste subdistrito, Guarulhos, SP Filiação - Pai: AMADO BATISTA DO NASCIMENTO Mãe: GILDA ALVES DO NASCIMENTO

**Noivo: MANOEL BOMFIM PIRES JUNIOR** Profissão: ajudante geral Estado Civil: divorciado Naturalidade: CAMACAN UF: BA Data-Nascimento: 16/06/1985 Endereço: neste subdistrito, Guarulhos, SP Filiação - Pai: MANOEL BOMFIM PIRES Mãe: MARIA LIMA PIRES  
**Noiva: BEATRIZ CAVALCANTE DOS SANTOS** Profissão: do lar Estado Civil: divorciada Naturalidade: SÃO PAULO UF: SP Data-Nascimento: 27/06/1993 Endereço: neste subdistrito, Guarulhos, SP Filiação - Pai: EVANI CAVALCANTE DOS SANTOS Mãe: GILDA ALVES DO NASCIMENTO

**Noivo: MARIO PINHEIRO DOS SANTOS JÚNIOR** Profissão: operador de caixa Estado Civil: solteiro Naturalidade: GUARULHOS UF: SP Data-Nascimento: 27/09/1993 Endereço: neste subdistrito, Guarulhos, SP Filiação - Pai: MARIO PINHEIRO DOS SANTOS Mãe: MAIZA DOLORES PEREIRA DOS SANTOS  
**Noiva: LAÍS SARTORI DE FREITAS PANDORI** Profissão: vendedora Estado Civil: solteira Naturalidade: GUARULHOS UF: SP Data-Nascimento: 05/11/1997 Endereço: neste subdistrito, Guarulhos, SP Filiação - Pai: LEONARDO PANDORI Mãe: SANDRA CARDOSO DE FREITAS PANDORI

**Noivo: VINÍCIUS REINALDO DA MOTA DE OLIVEIRA** Profissão: técnico de informática Estado Civil: solteiro Naturalidade: SÃO PAULO UF: SP Data-Nascimento: 26/05/1994 Endereço: neste subdistrito, Guarulhos, SP Filiação - Pai: ESEQUIEL RODRIGUES DE OLIVEIRA Mãe: NEIDE REINALDA DA MOTA  
**Noiva: SAMANTHA BRANDÃO PEREIRA** Profissão: promotora de vendas Estado Civil: solteira Naturalidade: SÃO PAULO UF: SP Data-Nascimento: 26/10/1997 Endereço: neste subdistrito, Guarulhos, SP Filiação - Pai: JOÃO BATISTA PEREIRA Mãe: GLAUCIANE BRANDÃO BARBOSA PEREIRA

**Noivo: TADEU GABRIEL CORREA FRANCISCO** Profissão: cozinheiro Estado Civil: solteiro Naturalidade: SÃO PAULO UF: SP Data-Nascimento: 06/02/1989 Endereço: neste subdistrito, Guarulhos, SP Filiação - Pai: EDGARD CLAUDINO FRANCISCO Mãe: MARIA DE LOURDES CORREA FRANCISCO  
**Noiva: PRISCILA DE OLIVEIRA NARA** Profissão: auxiliar de enfermagem Estado Civil: solteira Naturalidade: SÃO PAULO UF: SP Data-Nascimento: 24/03/1978 Endereço: neste subdistrito, Guarulhos, SP Filiação - Pai: JAIR NARA Mãe: MARIA BERNARDETE DE OLIVEIRA NARA

**Noivo: ALEXANDRE PEREIRA DE SANTANA** Profissão: motorista Estado Civil: solteiro Naturalidade: SÃO PAULO UF: SP Data-Nascimento: 15/06/1978 Endereço: neste subdistrito, Guarulhos, SP Filiação - Pai: AMAURI SOTERO DE SANTANA Mãe: BALBINA PEREIRA DE JESUS  
**Noiva: JOSIANE CORRÊA** Profissão: manicure Estado Civil: solteira Naturalidade: LINDRINA UF: PR Data-Nascimento: 11/08/1982 Endereço: neste subdistrito, Guarulhos, SP Filiação - Pai: JOÃO CORRÊA Mãe: VERA LUCIA DOS ANJOS CORRÊA

**Noivo: EUCLÍSIO FERREIRA DE FARIAS** Profissão: analista de sistema Estado Civil: divorciado Naturalidade: GUAÍRA UF: PR Data-Nascimento: 02/07/1984 Endereço: neste subdistrito, Guarulhos, SP Filiação - Pai: GERALDO FERREIRA DE FARIAS Mãe: RITA MARIA DE FARIAS  
**Noiva: IASMMY MENEZES DOS SANTOS** Profissão: assistente de recursos humanos Estado Civil: solteira Naturalidade: ARAPIRACA UF: AL Data-Nascimento: 06/03/1989 Endereço: neste subdistrito, Guarulhos, SP Filiação - Pai: PAULO MELQUIADES DOS SANTOS Mãe: MEIRIFANIA MARTINS DE MENEZES

**Noivo: JESUÉ PONTES** Profissão: eletricitista Estado Civil: divorciado Naturalidade: SÃO PAULO UF: SP Data-Nascimento: 24/09/1967 Endereço: neste subdistrito, Guarulhos, SP Filiação - Pai: FRANCISCO PONTES Mãe: ASTROGILDA CEZARIO DE SOUZA PONTES  
**Noiva: ANDREIA ALMEIDA JOVIANO** Profissão: apoiadora administrativo Estado Civil: divorciada Naturalidade: GUARULHOS UF: SP Data-Nascimento: 03/08/1973 Endereço: neste subdistrito, Guarulhos, SP Filiação - Pai: JORGE JOVIANO Mãe: IRENI ALMEIDA SANTOS

**Noivo: LEANDRO SANTOS DE ANDRADE** Profissão: analista de transportes Estado Civil: divorciado Naturalidade: SÃO PAULO UF: SP Data-Nascimento: 17/08/1987 Endereço: neste subdistrito, Guarulhos, SP Filiação - Pai: RAIMUNDO PAULO DE ANDRADE Mãe: MARIA APARECIDA DOS SANTOS  
**Noiva: TATIANE SALLY DA SILVA FRANÇA** Profissão: atendente Estado Civil: divorciada Naturalidade: PIRACICABA UF: SP Data-Nascimento: 04/08/1994 Endereço: neste subdistrito, Guarulhos, SP Filiação - Pai: ARISTIDES FRANÇA NETO Mãe: MARIA DALVA DA SILVA

Se alguém souber de  
algum impedimento,  
oponha-o na forma  
da Lei. Lavro o  
presente para ser  
afixado no Serviço  
de Registro Civil  
e publicado na  
imprensa local.





## REGISTRO CIVIL 2º SUBDISTRITO DE GUARULHOS

Av. Cap. Walter Ribeiro, 391  
Bairro: Cumbica

Flora Maria Borelli Gonçalves

Faço saber que pretendem  
se casar e apresentaram  
os documentos exigidos  
pelo art. 1525 do Código  
Civil Brasileiro:

**Noivo: EVERTHON ASSUNÇÃO ROCHA** Profissão: eletricista Estado Civil: solteiro Naturalidade: SÃO PAULO UF: SP Data-Nascimento: 03/02/1991 Endereço: neste subdistrito, Guarulhos, SP Filiação - Pai: OSÓRIO SANTOS ROCHA Mãe: MARIA SUELY ASSUNÇÃO  
**Noiva: HELOÁ GOMES MOREIRA** Profissão: vendedora Estado Civil: solteira Naturalidade: GUARULHOS UF: SP Data-Nascimento: 25/10/1990 Endereço: neste subdistrito, Guarulhos, SP Filiação - Pai: WEBER MOREIRA DE SOUZA Mãe: LUCIA GOMES DA SILVA

**Noivo: PERGSON HENRIQUE PEREIRA DA SILVA** Profissão: motorista Estado Civil: solteiro Naturalidade: PAULO AFONSO UF: BA Data-Nascimento: 16/07/1987 Endereço: neste subdistrito, Guarulhos, SP Filiação - Pai: JOSÉ ROBERTO PEREIRA DA SILVA Mãe: MARIA DAS GRAÇAS DE SOUZA SILVA  
**Noiva: ISANA PIRES GABRIEL** Profissão: gerente administrativo Estado Civil: divorciada Naturalidade: GUARULHOS UF: SP Data-Nascimento: 13/02/1984 Endereço: neste subdistrito, Guarulhos, SP Filiação - Pai: ANTONIO GABRIEL Mãe: MARIA LUCIA PIRES GABRIEL

**Noivo: JAIR CARLOS DA SILVA SANTOS** Profissão: motorista Estado Civil: solteiro Naturalidade: JOAQUIM NABUCO UF: PE Data-Nascimento: 01/03/1997 Endereço: neste subdistrito, Guarulhos, SP Filiação - Pai: CARLOS FRANCISCO DOS SANTOS Mãe: JOSEANE CABRAL DA SILVA SANTOS  
**Noiva: EDIANE ALEXANDRINO LEITE** Profissão: auxiliar administrativo Estado Civil: solteira Naturalidade: SÃO PAULO UF: SP Data-Nascimento: 23/01/1992 Endereço: neste subdistrito, Guarulhos, SP Filiação - Pai: BRAULITO OLIVEIRA LEITE Mãe: VALDENICE MARIA ALEXANDRINO DE OLIVEIRA LEITE

**Noivo: JOELMIR RODRIGUES BEZERRA** Profissão: Estado Civil: solteiro Naturalidade: SÃO PAULO UF: SP Data-Nascimento: 15/03/1988 Endereço: neste subdistrito, Guarulhos, SP Filiação - Pai: JOÃO BEZERRA NETO Mãe: MARIA JOSE RODRIGUES BEZERRA  
**Noiva: VANESA ANDREZA DA SILVA** Profissão: Estado Civil: solteira Naturalidade: GUARULHOS UF: SP Data-Nascimento: 01/02/1991 Endereço: neste subdistrito, Guarulhos, SP Filiação - Pai: MAURICIO CECILIO DA SILVA Mãe: MARIA VANUZIA E SILVA

**Noivo: IGOR TEIXEIRA** Profissão: assistente operacional Estado Civil: solteiro Naturalidade: AQUIDABÁ UF: SE Data-Nascimento: 24/08/1994 Endereço: neste subdistrito, Guarulhos, SP Filiação - Pai: IVAN JOSÉ TEIXEIRA Mãe: MARIA LENILDES TEIXEIRA  
**Noiva: TAISSLÂINE MESSIAS** Profissão: atendente Estado Civil: solteira Naturalidade: AQUIDABÁ UF: SE Data-Nascimento: 24/12/1994 Endereço: Aquidabá, SE Filiação - Pai: MANOEL MESSIAS FILHO Mãe: MARIA GRASIELE MESSIAS

**Noivo: ELIAS PEREIRA DE SOUZA** Profissão: controlador de acesso Estado Civil: divorciado Naturalidade: SÃO PAULO UF: SP Data-Nascimento: 03/05/1977 Endereço: neste subdistrito, Guarulhos, SP Filiação - Pai: LO-RIVAL ANDRELINO DE SOUZA Mãe: MARIA DUCARMO DE SOUZA  
**Noiva: JANE ALVES DA SILVA** Profissão: montadora Estado Civil: divorciada Naturalidade: SÃO PAULO UF: SP Data-Nascimento: 04/08/1974 Endereço: neste subdistrito, Guarulhos, SP Filiação - Pai: JOAQUIM AMBROSIO DA SILVA Mãe: AURELISE ALVES DA SILVA

**Noivo: VINICIUS SETTE** Profissão: bombeiro militar Estado Civil: solteiro Naturalidade: SÃO PAULO UF: SP Data-Nascimento: 10/10/1987 Endereço: Vila Prudente, São Paulo, SP Filiação - Pai: ANTONIO CARLOS SETTE Mãe: VERA LUCIA MENEZES FERREIRA SETTE  
**Noiva: ERIKA NUNES VALLE** Profissão: enfermeira Estado Civil: viúva Naturalidade: SÃO PAULO UF: SP Data-Nascimento: 17/03/1973 Endereço: neste subdistrito, Guarulhos, SP Filiação - Pai: ORLANDO PEREIRA NUNES Mãe: MARIA DA AJUDA DOS SANTOS

**Noivo: ANDERSON ALVES BORGES** Profissão: assistente fiscal Estado Civil: solteiro Naturalidade: SÃO PAULO UF: SP Data-Nascimento: 02/10/1980 Endereço: Cidade Nova América, São Paulo, SP Filiação - Pai: TEODOMIRO DIAS BORGES Mãe: EDNA ALVES BORGES  
**Noiva: VANESSA DA SILVA MENEZES** Profissão: auxiliar de produção Estado Civil: solteira Naturalidade: XI-QUE-XIQUE UF: BA Data-Nascimento: 14/05/1988 Endereço: neste subdistrito, Guarulhos, SP Filiação - Pai: WILSON PEREIRA DE MENEZES Mãe: MARIA ZILDA DUQUE DA SILVA

**Noivo: DANILO BARBOSA SERAFIM** Profissão: motorista Estado Civil: solteiro Naturalidade: SURUBIM UF: PE Data-Nascimento: 26/01/1992 Endereço: Jardim Ubirajara, São Paulo, SP Filiação - Pai: RISALDO JOSÉ SERAFIM Mãe: REGINALDA DE SOUSA BARBOSA  
**Noiva: RAFAELA ROCHA TRINDADE** Profissão: administrativo financeiro Estado Civil: solteira Naturalidade: SÃO PAULO UF: SP Data-Nascimento: 12/04/1998 Endereço: neste subdistrito, Guarulhos, SP Filiação - Pai: JOAQUIM TRINDADE NETO Mãe: ELIANA DOS SANTOS ROCHA TRINDADE

**Noivo: RONI GONSALVES DE JESUS** Profissão: engenheiro civil Estado Civil: solteiro Naturalidade: SÃO PAULO UF: SP Data-Nascimento: 07/07/1994 Endereço: neste subdistrito, Guarulhos, SP Filiação - Pai: PAULINO GONSALVES DE JESUS Mãe: ANA LUCIA SANTOS DE JESUS  
**Noiva: JANINE CARMONA FELIPE** Profissão: designer Estado Civil: solteira Naturalidade: SÃO PAULO UF: SP Data-Nascimento: 12/03/1995 Endereço: neste subdistrito, Guarulhos, SP Filiação - Pai: LUIZ AUGUSTO FELIPE Mãe: JACQUELINE HAROLDO CARMONA FELIPE

**Noivo: GABRIEL RODRIGUES DA SILVA** Profissão: auxiliar administrativo Estado Civil: solteiro Naturalidade: SÃO PAULO UF: SP Data-Nascimento: 24/05/1997 Endereço: neste subdistrito, Guarulhos, SP Filiação - Pai: ABILIO JOSÉ DA SILVA Mãe: ARACI RODRIGUES DE OLIVEIRA  
**Noiva: ANDRESSA RIBAS DA SILVA** Profissão: do lar Estado Civil: solteira Naturalidade: SÃO PAULO UF: SP Data-Nascimento: 19/12/1995 Endereço: Parque Paulistano, São Paulo, SP Filiação - Pai: JONAS RIBAS DA SILVA Mãe: VERA LUCIA GONÇALVES DA SILVA

**Noivo: JOSÉ RAMOS DO NASCIMENTO** Profissão: tintureiro Estado Civil: solteiro Naturalidade: PARNARAMA UF: MA Data-Nascimento: 13/11/1970 Endereço: neste subdistrito, Guarulhos, SP Filiação - Pai: RAIMUNDO RAMOS DO NASCIMENTO Mãe: MARIA NAZARÉ DA CONCEIÇÃO  
**Noiva: EVA ALVES RODRIGUES** Profissão: professora Estado Civil: solteira Naturalidade: AROAZES UF: PI Data-Nascimento: 10/11/1965 Endereço: neste subdistrito, Guarulhos, SP Filiação - Pai: OTACÍLIA ALVES DA CUNHA Mãe: GREGÓRIO VIEIRA RODRIGUES

**Noivo: THIAGO MATEUS SANTOS DA SILVA** Profissão: empresário Estado Civil: solteiro Naturalidade: SÃO PAULO UF: SP Data-Nascimento: 21/06/1994 Endereço: neste subdistrito, Guarulhos, SP Filiação - Pai: ROBERTO CARLOS DA SILVA Mãe: ALESSANDRA APARECIDA DOS SANTOS SILVA  
**Noiva: CAROLINE SOUZA DE ALMEIDA** Profissão: auxiliar de escritório Estado Civil: solteira Naturalidade: SÃO PAULO UF: SP Data-Nascimento: 17/09/1996 Endereço: neste subdistrito, Guarulhos, SP Filiação - Pai: JORGE ANTONIO DE ALMEIDA Mãe: CRISTIANA DOS SANTOS SOUZA

**Noivo: ISABEL SANTOS LEAL** Profissão: aplicador Estado Civil: solteiro Naturalidade: ENCRUZILHADA UF: BA Data-Nascimento: 29/08/1988 Endereço: neste subdistrito, GUARULHOS, SP Filiação - Pai: ADEMARIO NASCIMENTO LEAL Mãe: ROSA SANTOS LEAL  
**Noiva: PRISCILA DOS SANTOS SILVA** Profissão: bordadeira Estado Civil: solteira Naturalidade: GUARAREMA UF: SP Data-Nascimento: 09/09/1988 Endereço: neste subdistrito, Guarulhos, SP Filiação - Pai: JOSÉ ALDO DA SILVA Mãe: REJANE BARBOSA DOS SANTOS SILVA

**Noivo: JOSÉ AMADEU DE JESUS JÚNIOR** Profissão: metalúrgico Estado Civil: solteiro Naturalidade: ESTÂNCIA UF: SE Data-Nascimento: 10/04/1987 Endereço: neste subdistrito, Guarulhos, SP Filiação - Pai: JOSÉ AMADEU DE JESUS Mãe: IOLANDA DOS SANTOS MATOS  
**Noiva: SIMONE APARECIDA VICENTE CIRILO** Profissão: auxiliar de costura Estado Civil: solteira Naturalidade: GUARULHOS UF: SP Data-Nascimento: 31/05/1982 Endereço: neste subdistrito, Guarulhos, SP Filiação - Pai: Mãe: SOLANGELA DE FÁTIMA VICENTE

**Noivo: WESLEY CRUZ DOS SANTOS** Profissão: ajudante geral Estado Civil: solteiro Naturalidade: GUARULHOS UF: SP Data-Nascimento: 04/04/2000 Endereço: neste subdistrito, GUARULHOS, SP Filiação - Pai: ISAIAS DOS SANTOS Mãe: LUCIA CRUZ DOS SANTOS  
**Noiva: GIOVANA VITÓRIA FERREIRA FELISMINO** Profissão: do lar Estado Civil: solteira Naturalidade: PONTE NOVA UF: MG Data-Nascimento: 22/03/2001 Endereço: neste subdistrito, Guarulhos, SP Filiação - Pai: JOSÉ FELISMINO DE SOUZA Mãe: MARIA DO CARMO FERREIRA DE SOUZA

**Noivo: JAILSON LUIZ LIMA DA SILVA** Profissão: saladeiro Estado Civil: solteiro Naturalidade: PALMARES UF: PE Data-Nascimento: 24/08/1988 Endereço: neste subdistrito, Guarulhos, SP Filiação - Pai: GENIVAL LUIZ DA SILVA Mãe: SANDRA MARIA LIMA DA SILVA  
**Noiva: ALINE MARIA DE LIMA** Profissão: babá Estado Civil: solteira Naturalidade: PALMARES UF: PE Data-Nascimento: 25/11/1989 Endereço: neste subdistrito, Guarulhos, SP Filiação - Pai: Mãe: SILVANA MARIA DE LIMA

**Noivo: JOSÉ NILTON FERNANDES ERNESTO** Profissão: operador de trançadeira Estado Civil: divorciado Naturalidade: CEDRO UF: CE Data-Nascimento: 25/07/1965 Endereço: neste subdistrito, Guarulhos, SP Filiação - Pai: VICENTE ERNESTO FILHO Mãe: RAIMUNDA FERNANDES ERNESTO  
**Noiva: MAURIZETE RAMOS DE LIMA** Profissão: auxiliar de cozinha Estado Civil: viúva Naturalidade: PLANALTO UF: BA Data-Nascimento: 01/02/1970 Endereço: neste subdistrito, Guarulhos, SP Filiação - Pai: Mãe: MARIA RAMOS DE OLIVEIRA

**Noivo: DANIEL SATURNINO DA SILVA SANTOS** Profissão: vigilante Estado Civil: solteiro Naturalidade: SEABRA UF: BA Data-Nascimento: 20/03/1992 Endereço: neste subdistrito, Guarulhos, SP Filiação - Pai: ADONIAS SATURNINO DA SILVA Mãe: ZILMA MARIA DOS SANTOS SILVA  
**Noiva: VIVIANE FIRMINO DOS SANTOS** Profissão: auxiliar logístico Estado Civil: solteira Naturalidade: SÃO PAULO UF: SP Data-Nascimento: 17/05/1987 Endereço: neste subdistrito, Guarulhos, SP Filiação - Pai: JURANDIR DOS SANTOS Mãe: VALDERICE FIRMINO

**Noivo: WESLEY SANTOS CARVALHO** Profissão: garçon Estado Civil: solteiro Naturalidade: SÃO ROQUE UF: SP Data-Nascimento: 21/12/1995 Endereço: neste subdistrito, Guarulhos, SP Filiação - Pai: VALDECI DE CARVALHO Mãe: ANA CELIA DOS SANTOS  
**Noiva: LUANA CONCEIÇÃO DE BRITO** Profissão: atendente Estado Civil: solteira Naturalidade: SÃO PAULO UF: SP Data-Nascimento: 29/04/2000 Endereço: neste subdistrito, Guarulhos, SP Filiação - Pai: EDMILSON SILVA DE BRITO Mãe: MARIA DA CONCEIÇÃO DE JESUS

**Noivo: GERALDO XAVIER COSTA FILHO** Profissão: soldador Estado Civil: solteiro Naturalidade: CAMACAN UF: BA Data-Nascimento: 25/03/1965 Endereço: neste subdistrito, Guarulhos, SP Filiação - Pai: GERALDO XAVIER COSTA Mãe: MARIA CONCEIÇÃO DA CUNHA  
**Noiva: JOSEFA MARIA DA SILVA** Profissão: do lar Estado Civil: solteira Naturalidade: CAETÉS UF: PE Data-Nascimento: 18/11/1976 Endereço: neste subdistrito, Guarulhos, SP Filiação - Pai: MANOEL SEBASTIÃO DA SILVA Mãe: HILDA MARIA DA SILVA

**Noivo: RAFAEL MENOSSI OTERO** Profissão: agente de aeroporto Estado Civil: solteiro Naturalidade: SÃO PAULO UF: SP Data-Nascimento: 08/09/1987 Endereço: neste subdistrito, Guarulhos, SP Filiação - Pai: FERNANDO MARTINEZ OTERO Mãe: SILVANA PIRES MENOSSI OTERO  
**Noiva: JHENIFER VITORIA GUIDO DOS SANTOS** Profissão: agente de aeroporto Estado Civil: solteira Naturalidade: SÃO PAULO UF: SP Data-Nascimento: 25/03/1999 Endereço: neste subdistrito, Guarulhos, SP Filiação - Pai: MARCOS DOS SANTOS Mãe: IARA CAROLINA DE SOUZA GUIDO DOS SANTOS

Se alguém  
souber de algum  
impedimento,  
oponha-o na  
forma da Lei.  
Lavrado o presente  
para ser afixado  
no Serviço de  
Registro Civil  
e publicado na  
imprensa local.

EDITAIS LEGAIS  
E PUBLICAÇÕES  
JURÍDICAS  
TEL. 2823-0800

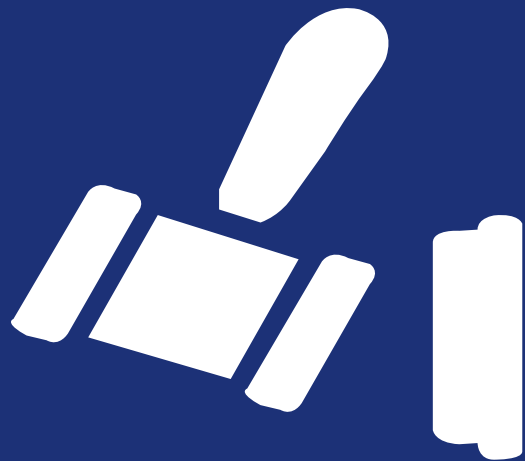



**EDIBAR**



## Perigo Por Encomenda

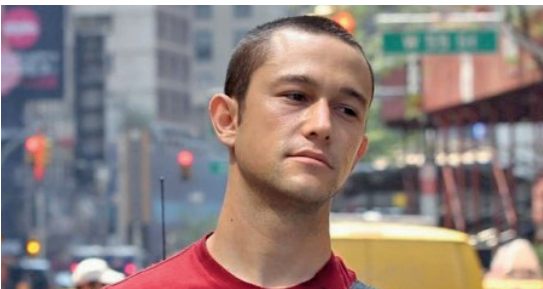

Globo, 2h22 Premium Rush. EUA. Ação. Direção David Koepf. Com Joseph Gordon-Levitt, Michael Shannon. Wilee adora pedalar e ganha a vida como entregador pelas ruas

de Nova York. A costumeira aos perigos da profissão, ele só não imaginava que uma nova encomenda seria alvo da coça de um policial corrupto, que logo começa a persegui-lo.

## [ filmes ]

### O Diário Da Princesa 2

Fotos: Divulgação



Globo, 13h59 Princess Diaries 2: Royal Engagement. EUA. Comédia. Direção Garry Marshall. Com Julie Andrews, Anne Hathaway. Ao completar 21 anos, Mia assumirá o trono de Genovia, mas seu direito

é questionado porque a rainha deve ser casada. Enquanto a corte lhe apresenta uma lista de pretendentes, Mia se atrapalha na preparação para o cargo, mas pode acabar tropeçando no homem ideal.

## [ horóscopo ]

### ♈ áries

Se você se prender aos seus valores, você terá o melhor dia de todos, não dê ouvidos a ninguém. Uma vida equilibrada está ao seu alcance. Pense antes de reagir às coisas, isso funciona. Seu ponto de vista é a fonte.

### ♉ touro

Uma discussão que você teve no mês passado está de volta para o primeiro plano. Será a hora de chegar ao centro da questão com o seu parceiro para resolver as coisas de uma vez por todas.

### ♊ gêmeos

Um Vênus expansivo facilita o surgimento de discussões íntimas. Este é o momento para desenvolver seu relacionamento com cuidado. "Depois de fazer um esforço, vem a recompensa". Seria bom se lembraria disso. Tenha uma noite de relaxamento total.

### ♋ câncer

Você irá se distrair e não será motivado a agir. Seu senso prático está em baixa. Sua mente, no entanto, está em boa forma! Seria bom ter um hobby que movimentasse seus músculos.

### ♌ leão

Você está amável e otimista e será o centro de atenções. Este é o momento para defender sua causa. Você acha difícil acompanhar o ritmo. Recarregar suas baterias ao ar fresco ajudará, mas não se preocupe com isso.

### ♍ virgem

Seu estado de espírito permite que você fique acima dos problemas e esse distanciamento vai ajudar você a encontrar soluções. O impulso de energia que aguarda por você vai encontrar uma expressão para iniciar um projeto importante.

### ♎ libra

Sua atitude faz com que você seja mais teimoso, mas isto está lhe trazendo boa sorte em questões financeiras. A mudança de ares ou, no mínimo, uma mudança de atividade recreativa viria no momento certo para lhe dar essa fuga, que será uma necessidade.

### ♏ escorpião

Seu estado de espírito leve vai ajudar a evitar os obstáculos. Você vai ser filosófico sobre as coisas hoje e isso vai lhe trazer sorte. Você precisa ter tempo para se concentrar em si mesmo, o sono vai recarregar você.

### ♐ sagitário

Seu humor mais generoso irá lhe permitir ver as coisas por um ângulo mais otimista. Não tente se empurrar demais ou exagerar. Mantenha um senso de equilíbrio, sem se esquecer de reservar um tempo para si mesmo.

### ♑ capricórnio

Suas atividades práticas serão bem sucedidas. Agora é o momento de abordar as formalidades! Sua aptidão geral está em alta e será mais fácil abandonar um mau hábito.

### ♒ aquário

Você tem que se aproximar das pessoas que ama. Siga os seus sentimentos, eles vão levar você na direção certa. Seu estado de ânimo vai fazer toda a diferença hoje e facilmente compensar o sono que está faltando.

### ♓ peixes

Oportunidades agradáveis virão até você. Não as deixe passar. Você vai começar a se sentir cansado, tome cuidado com movimentos bruscos. Você deve desacelerar fisicamente.

## PALAVRAS CRUZADAS DIRETAS

www.coquetel.com.br

© Revistas COQUETEL

Composição de Eduardo Oliveira que exalta os afrodescendentes do país	Invento de Alfred Nobel	Um dos dogmas da sustentabilidade	Lambigola	Vantagem oferecida por algumas lojas nas compras à vista
Conjecturas	Naipes de cartas representados por um trevo negro	Festa comum na sociedade vitoriana		
Vestígio		Gratificação		
		Gratificação		
Navio dos Grandes Descobridores	Composto orgânico das proteínas (Quím.)	Gratificação		
		Gratificação		
Marca da voz da pessoa mordaz	(?) Mader, atriz carioca	Gratificação		
		Gratificação		
Toda: completa	Relógio que é símbolo de status	Gratificação		
Editoras (abrev.)		Gratificação		
Desacelerar	Alienação imaginada por Spielberg	Gratificação		
		Gratificação		
Ilha natal do herói Ulisses (Mit.)		Gratificação		
Parede, em francês	Associação entre seres vivos	Gratificação		
		Gratificação		
Estrutura no cimo das catedrais	Intenção criminosa	Gratificação		
		Gratificação		
Obra literária dividida em atos	Antepasso	Gratificação		
		Gratificação		

BANCO 3/duo — man — mur. 4/agor. 5/Itaca.

61



## Solução

1	2	3	4	5	6	7	8	9	10	11	12
1	2	3	4	5	6	7	8	9	10	11	12
1	2	3	4	5	6	7	8	9	10	11	12
1	2	3	4	5	6	7	8	9	10	11	12
1	2	3	4	5	6	7	8	9	10	11	12
1	2	3	4	5	6	7	8	9	10	11	12
1	2	3	4	5	6	7	8	9	10	11	12
1	2	3	4	5	6	7	8	9	10	11	12
1	2	3	4	5	6	7	8	9	10	11	12
1	2	3	4	5	6	7	8	9	10	11	12
1	2	3	4	5	6	7	8	9	10	11	12
1	2	3	4	5	6	7	8	9	10	11	12

## [ novelas ]

### Malhação - Vidas Brasileiras

A pedido de Mel e Marli, Paulo decide dar uma nova chance a Getúlio. Lia e Flora expulsam Anderson do apartamento, e Tito e Garoto aprovam. Maria Alice agradece o apoio dos amigos com os congelados. Aconselhados por Heitor, Tito e Garoto descobrem uma forma de ganhar dinheiro.

### Órfãos da Terra

Rania pede que Elias a leve até Missade. Em segredo, Valéria pede dinheiro a Norberto para liberar Bruno e Abner. Bruno declara seu amor por Valéria. Rania resgata sua família do centro de refugiados. Marie oferece um emprego a Laila. Valéria sugere que Bruno dispense Abner.

### Verão 90

Todos se impressionam ao descobrir a identidade dos Tigres Siberianos. Manu diz a Kika que não pensa em reatar o namoro com João.

### O Sétimo Guardião

Murilo acusa Feliciano de ter traído a Irmandade em nome de seu amor por Valentina. Firmina vai ao casarão falar com Murilo. Afrodite se irrita com o comportamento de Nicolau. Diana confirma para Afrodite que está apaixonada por Walid. Marilda propõe uma aliança com Valentina. Luz conforta Neide. Milu joga cartas para Feliciano, e teme por suas vidas. Feliciano se embriaga, e Ondina se preocupa. Peçanha descobre que Machado morreu envenenado.

### Jesus

Petronius manda Terencius prender Zelote. Cláudia flagra Tadeu no quarto de Helena. Deborah procura por Elias. Pilatos manda Petronius fazer com que Zelote fale. Os apóstolos tentam se esconder. Betânia se preocupa com Zelote. Shabaka sugere uma invasão à prisão. Elias é questionado por um estranho na rua.

### As Aventuras de Poliana

O clubinho Ma-GaBeLo, junto com Éric, acredita ter filiado um fantasma (que, na verdade, é Sara). Nervosa, Filipa expulsa as gêmeas de sua casa. Mirela e Luca fazem um vídeo juntos. Branca e Gleyce contam à Arlete e Verônica sobre a ideia de criar um canal para o Comitê do Laço Pink, mas com conteúdos relevantes. Luísa conta a Joana e Claudia sobre Marcelo e Nadine.

### Minha Vida

Hasret conta para Mehmet que ele está sendo acusado de ter matado Yusuf. Yliás pergunta a Mucella se ela sabe onde Salih enterrou o corpo de Yussuf.

**O resumo dos capítulos de todas as novelas é de responsabilidade das emissoras.**



# Classificados de linha

## EMPREGOS

### PRECISA-SE

#### VENDEDOR EXTERNO

P/ venda de produtos naturais e suplementos alimentares c/ veículo próprio(moto/carro) Salário, ajuda de custo + 10% comissão. P/ atuar em GRU. E-mail leandro.oliveira@vitaflores.com.br F:(11)98669-4223

#### MECÂNICO DE AUTOS

R. Francisco Zanzini, 192, Vila Endres. Próx. Shopp. Internacional F: 2422-5899/96113-8508.

## IMÓVEIS

### ALUGA-SE

#### JARDIM NOVO PORTUGAL

Proximo ao terminal de ônibus, 3cmd, c/ garagem R\$ 630,00 F:2468-9271 / 99976-9738

### VENDE-SE

#### TERRENOS GUARULHOS

Ótima localização há apenas 2 km da praça 8 de dezembro, peq. entr. e mensais de R\$720,00 Últimas unid. NÃO PERCAM! F:4969-4226/4969-0884 www.cooperterrahabitacional.com.br

#### APTO PRX. AVE. EMILIO RIBAS

Quitado, 2º andar c/2 dorms, gás canalizado da rua, 1vg. Cond R\$105,00. R\$125.000,00.F:2087-0465

#### CARAGUÁ/MARTIN DE SÁ

Urgente! Apto mob. C/ piscina e churrasq. Ac 44mil + 42 de R\$1.300,00 F:(12)3882-2020/99774-8981

#### BAR E RESTAURANTE

Vende-se ou arrenda aceita carro. F:4574-1085/96297-1784

#### SOBRADO EM PRAIA GRANDE

Jd Real, R Botões de Ouro, sendo 3 suítes, coz americana, quinta c/ churrasqueira, 2vgs de garagem. 100 metros da praia. F:(11)99163-5318



**FlexPhysio**  
Pilates & Fisioterapia

Apresentamos uma **ÁREA EXPERIMENTAL SEM CUSTO**

Você conhece o método de pilates? Pilates é poderoso em sua eficácia no direcionamento de seu corpo inteiro em um único treino. Como não é uma atividade de alto impacto, qualquer um pode fazê-lo. Rua Conego Valadão, 1.452 - 1º andar Gopouva

Tel: (11) 4307-2609  
97424-5767

## SÍTIOS E CHÁCARAS

#### TAPERA GRANDE

1000 m². Ótimo local, R\$ 40 MIL. F: 96314-2035

### LITORAL

#### IMÓVEIS EM ITANHAÉM

Locação e venda de imóveis c/ e s/ piscina F:13 99723-4798

## NEGÓCIOS

### OPORTUNIDADE

#### AGREGA-SE KOMBI E VANS

Início Imediato. Paga-se bem. F: 96724-5421 WhatsApp

#### VENDO BORRACHARIA

Completa, tratar c/ Sebastião Fone: 94517-2424/ 96053-8859

#### PASSANDO PONTO

Loja de auto-vidros. F:2382-8286/ (11)97104-0673 Dilmair. Vl. Galvão- Guarulhos

#### VENDE-SE BARRACA DE PASTEL

Pode-se vender q/q produto nela. Semi nova, 1 ano de uso. R\$1.000 F:98044-1287

#### LIMPE SEU NOME!!!

Junto ao SPC e Serasa de forma legal e aumente seu SCORE em 15 dias. F:97046-4796

## SERVIÇOS

### ESOTERISMO

#### DESVENDO SUA VIDA

Atravéz do copo de água. F:93049-9195/ 982850337

### SERVIÇOS

#### KIDS PROTEÇÃO

Redes de proteção, suporta até 530Kg aprovado pela norma ABNT, Inmetro, Instituto Falção e Bauer 5 anos de garantia F:4810-7148/ 95347-9449 Whats

#### MARTY FORROS

Forros de PVC instalado c/ isolamento térmica, estrutura metálica, mão de obra 5 anos de garantia 3494-7433/99302-8413

**Ligue e anuncie nos classificados**



#### FORROS DE PVC

INSTALADO OU MATERIAL

ORÇAMENTO SEM COMPROMISSO

(11) 2729-7391

(11) 2729-7346

Rua Profª Maria José Barone Fernandes, 84, Vila Maria, São Paulo-SP

## SOFÁS RECLINÁVEIS

Conserto em sofás e poltronas reclináveis. Marca plenitude. F:95876-4925 whats

## KING CONSTRUÇÃO REFORMA

Telhado de zinco, estrutura metálica, pintura em prédio comercial, industrial e residencial, divisórias de drawal e de placa cimentícia. F:99388-9875/96827-6034 Email: gustavosb2011@hotmail.com

## MULT REDES DE PROTEÇÃO EM GUARULHOS

Orçamento sem compromisso. F:95116-3301/2541-2519

**Para anunciar nos classificados**

ligue:

**2823-0828**

**2823-0829**

**2823-0830**

**2823-0835**

**2823-0836**

**2823-0837**

Curso preparatório para

**SUPLETIVO**

ENEM, ENCCEJA E EJA

Você não tem 1º ou 2º grau? Nós temos a solução!

**CURSO NACIONAL**

Matrícula Grátis

Aulas 1 vez por semana

Curso Rápido

(11) **2408-4200**

R. JOÃO GONÇALVES, 275, CENTRO

www.cursonacional.com.br

**VUC**  
VIACAO URBANA GUARULHOS  
ESTAMOS CONTRATANDO  
(Pessoas com Deficiência)



Vagas:  
AUX. DE MANUTENÇÃO  
LAVADOR  
COBRADOR

Enviar currículo e laudo médico para:  
vagas@viacaourbanaguarulhos.com.br

**2468-7400**



**GUARULHOS**  
TEATRO ADAMASTOR

O FENÔMENO MUNDIAL AGORA NO BRASIL

**BABY SHARK**

**LIVE SHOW**

FENÔMENO DO YOUTUBE

REALIZAÇÃO  
**VIBRANTE**  
PRODUTORA MUNDIAL GUARULHOS

**85 CONDOREIRA**  
PRODUTORA

**14 DE ABRIL**  
DOMINGO 15H

**GARANTA SEU INGRESSO**  
COMPRA ONLINE  
BILHETERIAEXPRESS.COM

**PONTOS DE VENDA**  
**JOPACAR**  
2402-2928  
**STELLA MARIS**  
ÓTICA E FÁBRICA  
2421-0896

**GUARULHOS** »  
**HOJE**

**VOCÊ ACABOU DE GANHAR**  
**30% DE DESCONTO**

VÁLIDO SOBRE O VALOR DA INTEIRA



**CURTA**  
**GUARULHOSHOJE**  
NO FACEBOOK

Dos 600 mil usuários do Facebook de Guarulhos,  
**MAIS DE 233 MIL**  
são nossos seguidores

**facebook**

**GUARULHOS** »  
**HOJE**

www.facebook.com/

## CASA TÉRREA 100m²

2dorms sendo 1 suíte, tds planejados e a suíte c/ ar-condicionado, wc, espaço gourmet planejada, cozinha planejada, iluminação em led e possui 2 vagas de garagem, portão eletrônico, monitoramento com câmeras, churrasqueira. Rua Rio Espera - Jardim Santa Clara - Guarulhos/SP Agende uma visita e vivencie uma experiência única!

**F: 98148-0102 Robson**



# O SUV DOS SUVs.

7515

No trânsito, a vida vem primeiro.



## TIGGO 5X

MOTOR TURBO FLEX "HIGH PERFORMANCE"  
CÂMBIO AUTOMÁTICO DUPLA EMBREAGEM "DUAL CLUTCH"  
ADVANCED TECHNOLOGY

A PARTIR DE

# R\$86.990

CONSULTE VERSÕES

### RECOMPRA GARANTIDA

### TAXA 0,85%

### TABELA FIPE NO SEU USADO

### PRONTA ENTREGA

## O SUV QUE ENCARA OS RIVAIS ALEMÃES, JAPONESES E AMERICANOS, CUSTANDO MENOS E OFERECENDO MAIS.



FREIOS A DISCO NAS 4 RODAS  
COM ABS E EBD.  
RODAS DE LIGA LEVE ARO 18".



### FREIO ELÉTRICO COM AUTO HOLD E ASSISTENTE DE PARTIDA EM RAMP.

Atua nas paradas em subidas, descidas e terreno plano. O motorista pisa no freio, o carro para e só volta a se movimentar pisando no acelerador. O motorista pode tirar o pé do freio que o carro não se movimenta, mesmo nas subidas e descidas de rampa. Dispensa o freio de mão.

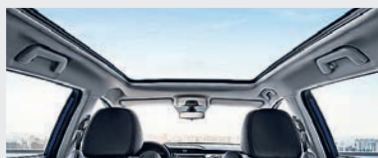

TETO SOLAR PANORÂMICO "TOTAL VISION"  
COM CORTINA ELÉTRICA.



CÂMERA DE RÉ COM GUIAS DINÂMICAS  
DIRECIONAIS.



PROTEÇÃO TOTAL: 8 AIRBAGS FRONTALS,  
LATERAIS E DE CORTINA.



CONTROLE ELETRÔNICO DE TRAÇÃO  
E ESTABILIDADE (ESP).

## AV. LINO ANTÔNIO NOGUEIRA, 10 - JARDIM SANTA FRANCISCA - TEL.: (11) 2461-8008

**D21**  
MOTORS

**0800-772 4379**  
**WWW.D21MOTORS.COM.BR**



**CAOA CHERY**  
QUALIDADE, TECNOLOGIA E DESIGN

1. Tiggo SX 1.5T TMS (NAC) ano/modelo 2018/2019: R\$ 96.990,00 à vista. 2. Tiggo SX 1.5T T (NAC) ano/modelo 2018/2019: R\$ 86.990,00 à vista. 3. Campanha Tabela FiPE válida para os modelos Tiggo SX 1.5T TMS e Tiggo SX 1.5T T. Serão aceitos na troca, no valor da Tabela FiPE, os veículos que estiverem com o seu Documento Único de Transferência - DUT - no nome do comprador do veículo 0 km ou em nome de parentes de 1º grau (pais, filhos e cônjuges), desde que comprovado o parentesco por meio de documentação oficial. Consulte a lista de veículos elegíveis para a Campanha Tabela FiPE para o seu veículo usado nas concessionárias D21 Motors, os quais devem obrigatoriamente também reunir as seguintes condições cumulativas: 1º - Garantia de fábrica ativa. 2º - Registro de revisões realizadas dentro do prazo estipulado pela montadora e com quilometragem limitada a 15.000 km por ano sem registro de sinistro, queixa de roubo e furto e/ou avarias de grande monta. 3º - Enquadramento do veículo nas condições acima por laudo de vistoria cautelar pericial, com aprovação do veículo sem restrição, em empresa de vistoria indicada pela concessionária D21 Motors. 4º - Chave reserva em perfeitas condições de uso, manual do proprietário, certificado de garantia com as revisões realizadas dentro do prazo determinado pela montadora nos termos do manual do proprietário. 5º - O veículo deve estar em perfeitas condições de uso, sem a necessidade de reparo e troca de peças. Caso haja a necessidade de pequenos reparos, como pequenos riscos, amassados, trincas no para-brisa, substituição de pneus, etc., a avaliação estará sujeita ao desconto do serviço conforme tabela de preço das vendas D21 Motors. Os carros elegíveis nessa campanha devem ter ar-condicionado, vidros e travas elétricos e direção hidráulica/elétrica. 6. Taxa de 0,85% válida para modelo Tiggo SX 1.5T TMS (NAC) ano/modelo 2018/2019, R\$ 86.990,00 à vista, válido para cores sólidas, com entrada mínima de 50% (R\$ 43.495,00) e salido em 24 parcelas mensais de R\$ 2.187,00, com simulação de taxa de 0,85% a.m. e 10,40% a.a. Tarifa de Cadastro de R\$ 2.300,00 (incluída na parcela), valor total financiado de R\$ 95.965,00. Consulte condições para os demais veículos e as versões nas concessionárias D21 Motors. 7. Recomprou garantida: a D21 Motors garante a recompra do Tiggo SX vendido exclusivamente por uma revenda D21 Motors, pelo valor correspondente a 90% do valor da Tabela FiPE vigente no momento da recompra. A recompra somente será válida para veículos vendidos entre o período de 01/01/2019 a 30/04/2019, após 12 meses de aquisição, a contar data da emissão da nota fiscal, admitindo-se a tolerância de 30 dias antes e 30 dias após esse período. Para que o veículo seja elegível a essa campanha, deve seguir as seguintes condições: 1º - Garantia de fábrica ativa. 2º - Registro de revisões realizadas dentro do prazo estipulado pela D21 Motors e com quilometragem limitada a 15.000 km por ano, sem registro de sinistro, queixa de roubo e furto e/ou avarias de grande monta. 3º - Enquadramento do veículo nas condições acima por laudo de vistoria cautelar pericial, com aprovação do veículo sem restrição, a ser realizado por empresa de vistoria indicada pela concessionária D21 Motors. 4º - Chave reserva em perfeitas condições de uso, manual do proprietário, certificado de garantia com as revisões realizadas dentro do prazo determinado pela D21 Motors nos termos do manual do proprietário. 5º - O veículo deve estar em perfeitas condições de uso, sem a necessidade de reparo e troca de peças. Caso haja a necessidade de pequenos reparos, como pequenos riscos, amassados, trincas no para-brisa, substituição de pneus, etc., a avaliação estará sujeita ao desconto do serviço conforme tabela de preço das vendas D21 Motors. 6º - Serão aceitos na troca, no valor da promoção, os que estiverem com o seu Documento Único de Transferência - DUT - no nome do comprador do veículo 0 km ou em nome de parentes de 1º grau (pais, filhos e cônjuges), desde que comprovado o parentesco por meio de documentação oficial. As promoções constantes deste anúncio não são cumulativas entre si e com nenhuma outra promoção que venha a ser veiculada no mesmo período. Consulte outras versões, outras cores e outros itens nas concessionárias autorizadas da marca Caoa Chery-D21 Motors. As promoções constantes deste anúncio não são cumulativas entre si nem com nenhuma outra promoção que venha a ser veiculada no mesmo período. Condições válidas até 30/04/2019 ou enquanto durarem os estoques.