

Ivanildo Porto



Estação Aeroporto da  
CPTM expõe réplicas  
de monumentos  
famosos em miniatura

GH Pág. 2

**GUARULHOS >>**

# HOJE

[www.guarulhoshoje.com.br](http://www.guarulhoshoje.com.br)

Distribuição gratuita

**MUDE AGORA  
A PARTIR DE  
R\$ 25 MIL<sup>A</sup>  
DE ENTRADA.**



More ao lado do Parque  
Shopping Maia e viva em um  
bairro planejado a poucos  
minutos de São Paulo.

**1 A 4 DORMS.**  
**38 A 154 M<sup>2</sup> PRIVATIVOS**

**CIDADE MAIA**  
BAIRRO PLANEJADO

**Visite os 7 decorados neste fim de semana  
na Av. Bartholomeu de Carlos, 901 - Guarulhos**

**E GANHE UM RED LABEL<sup>\*\*</sup>.**

(\*) VÁLIDO PARA TODOS OS FINS DE SEMANA ATÉ O DIA 28/04/2019. NÃO É PERMITIDO A UMA MESMA PESSOA RETIRAR  
OUTRO BRINDE NOS PRÓXIMOS 90 DIAS EM QUALQUER PLANTÃO DA EZTEC. NECESSÁRIA A APRESENTAÇÃO DESTE IMPRESSO.



FOTO ILUSTRATIVA  
GARRAFA DE 500 ML





## CIDADE MAIA

BAIRRO PLANEJADO

# MUDE AGORA A PARTIR DE R\$25 MIL<sup>A</sup> DE ENTRADA.

PRAÇA CENTRAL DE 5.000 M<sup>2</sup> • LAZER COMPLETO • LOCALIZAÇÃO PRIVILEGIADA

### PRONTO PARA MORAR



FOTO DO DECORADO DO APTO. DE 56 M<sup>2</sup>



PERSPECTIVA ILUSTRADA DA FACHADA

RESIDENCIAL  
**ALAMEDA**  
CIDADE MAIA

### 1 E 2 DORMS.

38\* E 56 M<sup>2</sup> PRIVATIVOS  
COM CHURRASQUEIRA<sup>1</sup> E SUÍTE

(\*) O APTO. DE 38 M<sup>2</sup> NÃO POSSUI SUÍTE.

MUDE JÁ  
COM ENTRADA  
A PARTIR DE R\$: **25 MIL<sup>A</sup>**

UNIDADES A PARTIR DE:  
**R\$ 251.153,00<sup>A</sup>**

UTILIZE SEU FGTS  
JUROS A PARTIR DE 10% AO ANO\*\*\*

### PRONTO PARA MORAR



FOTO DO DECORADO DO APTO. DE 86 M<sup>2</sup>



PERSPECTIVA ILUSTRADA DA FACHADA

RESIDENCIAL  
**PRAÇA**  
CIDADE MAIA

### 2, 3 E 4 DORMS.

68, 86 E 106 M<sup>2</sup> PRIVATIVOS  
COM CHURRASQUEIRA<sup>1</sup> E SUÍTE

MUDE JÁ  
COM ENTRADA  
A PARTIR DE R\$: **10%<sup>B</sup>**

UNIDADES A PARTIR DE:  
**R\$ 436.885,00<sup>B</sup>**

UTILIZE SEU FGTS  
JUROS A PARTIR DE 10% AO ANO\*\*\*

### PRONTO PARA MORAR



FOTO DA PISCINA ADULTO



PERSPECTIVA ILUSTRADA DA FACHADA

RESIDENCIAL  
**JARDIM**  
CIDADE MAIA

### 3 E 4 DORMS.

86 A 122 M<sup>2</sup> PRIVATIVOS  
COM CHURRASQUEIRA<sup>1</sup> E SUÍTE

MUDE JÁ  
COM ENTRADA  
A PARTIR DE R\$: **10%<sup>C</sup>**

UNIDADES A PARTIR DE:  
**R\$ 569.980,00<sup>C</sup>**

UTILIZE SEU FGTS  
JUROS A PARTIR DE 10% AO ANO\*\*\*



PERSPECTIVA ILUSTRADA DA CHURRASQUEIRA



PERSPECTIVA ILUSTRADA DA QUADRA



FOTO DO DECORADO DO APTO. DE 38 M<sup>2</sup>



PERSPECTIVA DA PISCINA ADULTO



PERSPECTIVA ILUSTRADA DO FITNESS



FOTO DO SALÃO DE FESTAS



FOTO DO FAMILY SPACE



FOTO DO SALÃO DE FESTAS

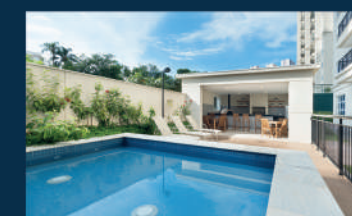

FOTO DA QUADRA



CIDADE MAIA  
BAIRRO PLANEJADO

MUITO MAIS  
QUALIDADE DE VIDA,  
PELO MELHOR PREÇO.



FOTO AÉREA DA REGIÃO

CIDADE MAIA  
BAIRRO PLANEJADO

VISITE OS 7 DECORADOS:

AV. BARTHOLOMEU DE CARLOS, 901  
GUARULHOS • 11 3135-5151

Tagama

ACESSE:

[WWW.EZTEC.COM.BR/CIDADEMAIA](http://WWW.EZTEC.COM.BR/CIDADEMAIA)

Comercialização:

Realização e Construção:

TEC VENDAS  
CRECI: 5677-J

**EZTEC**  
Construindo qualidade de vida

Central de Atendimento EZTEC: Al. Jauaperi, 299 - São Paulo - SP - Fone: 5056-8308 - Diário/24 horas - [www.eztec.com.br](http://www.eztec.com.br) - CRECI: 5677-J. As perspectivas são ilustrativas e possuem sugestão de decoração. Os móveis e utensílios são de dimensões comerciais e não fazem parte do contrato. EZ LI Empreendimento Imobiliário Ltda., CNPJ: 10.429.192/0001-00. Memorial de Incorporação registrado junto ao 2º Cartório Oficial de Registro de Imóveis de Guarulhos, sob nº 03 na matrícula 130.757, em 11/12/2013. (A) Cidade Maia Residencial Alameda - Válido para a unidade 1403 de 38m² privativos do Residencial Alameda. Valor total: R\$ 251.153,00. Sendo ato: R\$ 25.153,00 + financiamento da entrada: R\$ 25.153,00\* + financiamento bancário: R\$ 201.225,00. Vigência da condição para o mês de abril/2019. (\*) Financiamento do restante da entrada em até 120 meses com juros de 10% a.a. + correção de IGP-DI no valor total de R\$ 25.123,00. (B) Cidade Maia Residencial Praça - Válido para a unidade 1506 de 68,44 m² - Torre Ingá do Residencial Praça. Valor total: R\$ 436.885,00. Sendo ato: R\$ 43.688,00 + financiamento da entrada: R\$ 43.688,00\* + financiamento bancário: R\$ 349.508,00. Vigência da condição para o mês de abril/2019. (\*) Financiamento do restante da entrada em até 120 meses com juros de 10% a.a. + correção de IGP-DI no valor total de R\$ 43.688,00. (C) Cidade Maia Residencial Jardim - Válido para a unidade 1101 de 86,06 m² - Torre Bromélia do Residencial Jardim. Valor total: R\$ 569.980,00. Sendo ato: R\$ 56.998,00 + financiamento da entrada: R\$ 56.998,00\* + financiamento bancário: R\$ 455.984,00. Vigência da condição para o mês de abril/2019. (\*) Financiamento do restante da entrada em até 120 meses com juros de 10% a.a. + correção de IGP-DI no valor total de R\$ 56.998,00. (1) Churrasqueira, coifa e tampo são opcionais, não estão inclusos no memorial do apartamento. (\*\*) Válido um WHISKY RED LABEL de 500 ml por visitante/grupo. Obrigatório passar pelo atendimento do corretor e fazer o preenchimento completo do cadastro. Válido para as 30 primeiras pessoas que visitarem o plantão exclusivamente aos fins de semana (sábado e domingo) até o dia 28/04/2019. Necessária a apresentação deste impresso. Promoção não cumulativa com outras peças da campanha e com outras centrais de atendimento da EZTEC. A retirada do brinde está condicionada a apresentação de documento comprobatório de identidade, RG e CPF. Não é permitido a uma mesma pessoa retirar outro brinde nos próximos 90 dias em qualquer plantão da EZTEC. Apenas para maiores de 18 anos. Beba com moderação. (\*\*\*) Após a data prevista para a entrega das chaves, serão acrescidos às parcelas juros a partir de 10% (dez por cento) ao ano, calculados pelo Sistema Amortização Contínua (SAC), como índice de atualização monetária das parcelas o IGP-DI (FGV) que estiver publicado no mês anterior ao da assinatura deste contrato, e como reajuste o que for publicado no mês anterior ao do efetivo pagamento, taxa mensal de Administração do Contrato, sendo obrigatória a contratação de seguro contra morte e invalidez permanente (MIP) e danos físicos ao bem imóvel (DFI), a ser custeado pelo comprador. Tudo nos termos do Instrumento Particular de Compra e Venda, com alienação fiduciária em garantia pactuada. MATERIAL SUJEITO A ALTERAÇÕES. MANTENHA A CIDADE LIMPA. NÃO JOGUE ESTE IMPRESSO EM VIAS PÚBLICAS. IMPRESSO EM ABRIL/2019. 55628





**GUARULHOS >>**

**HOJE**

www.guarulhoshoje.com.br

Distribuição gratuita



**‘É o Cirrose’ volta a animar as noites de Guarulhos após pausa de seis anos**

GH Pág. 7

**CASA NOVA:** A família de saguis-da-serra-escuro (*Callithrix aurita*), espécie ameaçada de extinção, vai estreiar nesta terça-feira (23), às 12h, seu novo recinto climatizado no Zoológico de Guarulhos

GH Pág. 7

# Trecho entre a capital e Guarulhos terá investimento de R\$ 5 milhões

O Departamento de Águas e Energia Elétrica (Daee) anunciou investimento de R\$ 5 milhões para os próximos 12 meses no serviço de manutenção do paisagismo, no trecho entre a Penha, na zona leste de SP, e o acesso ao aeroporto, em Cumbica

GH Pág. 4



**Estação Aeroporto da CPTM ganha réplicas em miniatura da Catedral de Notre-Dame e o Coliseu de Roma**

GH Pág. 2

**Flamengo defende, neste domingo, invencibilidade contra o GRU Guarulhos**

GH Pág. 9

**Prefeitura promove o 1º Encontro de Economia Criativa na próxima terça**

GH Pág. 9

O espaço a ser revitalizado tem mais de mil árvores



# Estação Aeroporto da CPTM reúne esculturas como a Notre-Dame

Ulisses Carvalho

No meio da pressa de quem passa pela estação Aeroporto da Linha-13 Jade da Companhia Paulista de Trens Metropolitanos (CPTM), poucas pessoas notam quatro esculturas expostas ao sair pelo esquerdo da estação sentido Terminal Taboão e também pelo lado direito, sentido ao Aeroporto Internacional de São Paulo-Guarulhos. Os trabalhos são réplicas em miniaturas da Igreja Notre-Dame, de Paris, na França, além da Basílica de São Pedro, no Vaticano, do Coliseu de Roma e do Panteão Romano.

A exposição começou na estação no dia 2 deste mês e segue até o dia 2 de maio, quando deverá ser levada para a estação Guarulhos-Cecap, tendo previsão de ser exposta também na estação Engenheiro Goulart, todas da Linha-13 Jade. As esculturas são feitas de folha sulfite, papel machê e principalmente papelão, que compõe a maior parte do trabalho.

Elas saíram das mãos dos artesãos Antônio Donizeti Vaz de Azevedo, 58 e Marly Akemi Soga Alves, 55, que levaram um ano para concluir o trabalho. Azevedo elaborou o Coliseu e o Panteão, enquanto Marly fez a Notre Dame (parcialmente destruída em um incêndio nesta semana, na capital francesa) e a Basílica de São Pedro. “Nossa meta é conscientizar as pessoas

Ivanildo Porto



sobre a reutilização do material reciclável”, explicou Azevedo, que trabalha em um ateliê da prefeitura junto com Marly.

As esculturas chegam a quase dois metros. “Realizamos o trabalho com um tamanho maior nas esculturas porque em uma vida muito corrida das pessoas, pensamos em chamar a atenção de quem passa diariamente pela estação”, observou Marly.

Muitos usuários da linha também aprovaram a ideia do trabalho. “Foi muito bem escolhida colocar essa obra em plena Sema-na Santa. Está bem feito, é meio rústica e exprime bem o que significa o centro da Igreja Católica”, informou Sérgio Diniz, 72. Já o autônomo Nelson Barbosa da Silva, 48, revelou que ficou impressionado com as esculturas. “Ficou muito bonito, inclusive pelo formato. Esses artesãos estão apresentando um pouco do que é mundo para nós”, destacou Silva.

## Amantes da aviação têm à disposição cinco ‘pontos de selfies’ na estação

Para os amantes da aviação que adoram guardar uma bela recordação do aeroporto, a CPTM colocou pela estação Aeroporto cinco ‘pontos de selfies’, para as pessoas que desejam tirar fotos no local. Existem três pontos somente na plataforma 1, que possui uma excelente vista para a pista do aereo-

porto, lado inclusive onde os aviões aterrissam.

Os outros dois pontos para tirar uma foto são na saída da estação, no acesso ao Terminal 1 do aeroporto. Esses cinco espaços de fotografia estão na estação há um mês, que também conta com totens sobre a história da construção da Linha-13 Jade.

[ cena do dia ]

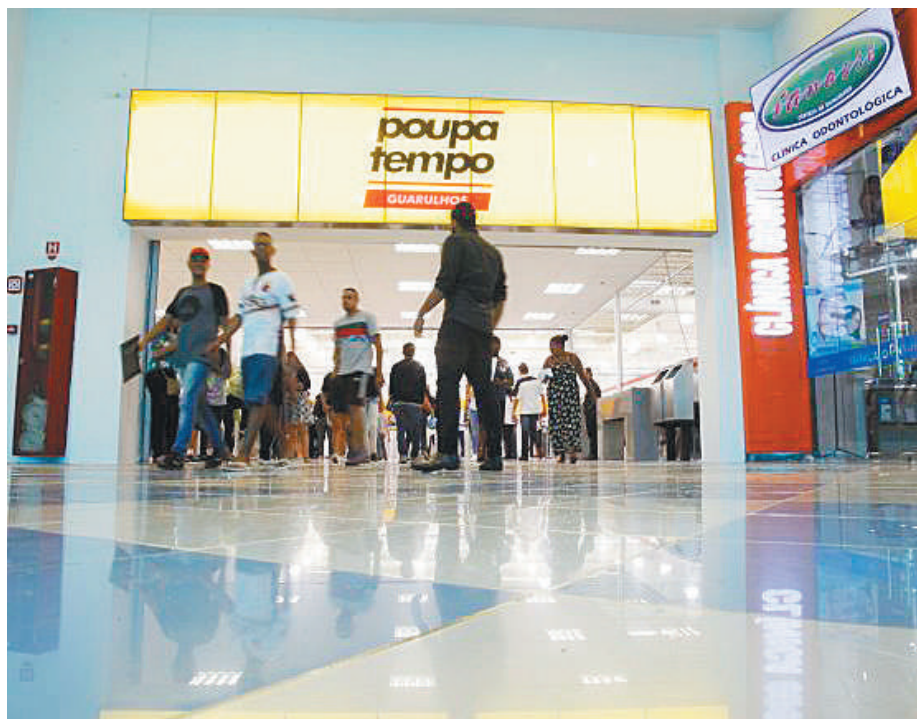

Ivanildo Porto

### Débito no Poupatempo

Usar o cartão de débito para pagar as taxas de emissão de documentos pode reduzir pela metade o tempo de atendimento nos postos Poupatempo. Além evitar fila no caixa do banco, o uso do cartão também garante mais segurança ao usuário, que não precisa portar dinheiro vivo

[ carta do leitor ]

#### Dorival Lima

Uma vergonha a atitude do nosso Supremo Tribunal Federal (STF) ao fazer retornar a censura contra a imprensa. Para piorar, ainda temos um presidente que, até o momento, nada fez pelo nosso país: basta vermos o alto número de desempregados. Estamos iguais a caranguejos, andando de ré.

#### Sinara A. Fialho

Quer dizer que agora os passageiros que forem embarcar no aeroporto de Guarulhos terão que pagar uma taxa de poluição ambiental? De que foi essa magnífica ideia? Além de pagarmos passagens caras, ainda temos que bancar por um problema que não é nosso. Por que o prefeito Guti não cobra isso das empresas aéreas que são responsáveis pela poluição ambiental?

#### Odinei Fote Bezerra

Considero esdrúxula esse projeto que a Prefeitura de Guarulhos está preparando para enviar à Câmara e que obriga os passageiros que embarcarem no Aeroporto Internacional, em Cumbica, a pagarem uma taxa de poluição ambiental. Isso é absurdo e vai encarecer mais as passagens. Não somos nós que poluímos o ar, mas os aviões que são das empresas aéreas. Elas é que devem arcar com esse problema. Se o projeto for aprovado, usarei ao máximo o aeroporto de Congonhas, na zona sul de São Paulo.

#### Clécio Rocha

Vi que a GCM recebeu 225 pistolas semi-automáticas para o policiamento da cidade e sou totalmente contra. A Guarda Civil Municipal não foi

criada para imitar a Polícia Militar. Os propósitos foram outros. E os guardas civis estão imitando a PM até no tratamento que eles oferecem aos cidadãos durante uma abordagem: com arrogância e nariz empinado. Mas não é de se estranhar, pois o secretário de Segurança de Guarulhos, responsável pela GCM, foi um PM em tempos passados.

#### Gilmar Dias da Rocha

Lendo a matéria que a rede estadual em Guarulhos conta com 660 alunos nascidos em outros países, imagino que esses jovens devem sentir saudade do ensino oferecido em suas escolas de origens.

#### Bruna Souza

A prefeitura abre vagas para médicos, mas nunca elas são preenchidas.

[ tempo ]

**Hoje**  
20. Abr **29°**  
Máxima  
17°  
Mínima



ENSOLARADO **0%**

**Amanhã**  
21. Abr **30°**  
Máxima  
18°  
Mínima



PARCIALMENTE NUBLADO **10%**

## LOTÉRIAS: Deu sorte hoje?

### Mega Sena

Concurso nº 2142  
13/04/2019  
07 - 40 - 44 - 50 - 52 - 57

### Lotofácil

Concurso nº 1801  
15/04/2019  
01 - 04 - 05 - 07 - 10  
12 - 13 - 15 - 17 - 18  
19 - 20 - 22 - 23 - 24

### Lotomania

Concurso nº 1961  
16/04/2019  
08 - 09 - 11 - 12 - 13  
17 - 26 - 33 - 37 - 41  
51 - 58 - 63 - 65 - 68  
77 - 80 - 86 - 89 - 90

### Dupla Sena

Concurso nº 1924  
09/04/2019  
Primeiro sorteio  
18 - 22 - 26 - 30 - 34 - 41  
Segundo sorteio  
02 - 06 - 17 - 25 - 30 - 44

### Federal

Extração nº 05380  
17/04/2019

### Prêmios Principais

Prêmio Bilhete	Valor (R\$)
1º 39422	500.000,00
2º 25201	27.000,00
3º 54871	24.000,00
4º 27945	19.000,00
5º 5318	18.171,00

Envie seus comentários para o e-mail: [redacao@guarulhoshoje.com.br](mailto:redacao@guarulhoshoje.com.br)

### Expediente

**Diretor de Redação:** Gil Campos / **Diretor Comercial:** José Carlos dos Santos / **Diagramação e Arte:** Laisla Silva e Marcelo Russo / **Agência de notícias:** Folhapress / **Editado e distribuído por:** MIG Editora, Rua Conselheiro Antonio Prado, 121 - Vila Progresso - Guarulhos/SP - CEP: 07095-180 - Fone: 2823-0800 - [www.guarulhoshoje.com.br](http://www.guarulhoshoje.com.br) / **E-mail Redação:** [redacao@guarulhoshoje.com.br](mailto:redacao@guarulhoshoje.com.br) / **Impressão:** Folha Gráfica



PRONTO COM HABITE-SE. MUDE JÁ.

VIA ALAMEDA  
STUDIOS | OFFICES

## INVISTA NO MELHOR DE GUARULHOS.

VENHA CONHECER A EXCELÊNCIA  
DO ACABAMENTO, COMPARE  
E OTIMIZE OS SEUS RENDIMENTOS.

Foto do estúdio de 37 m²

STUDIOS – 1 DORM.  
31 ou 37 M² – 1 VAGASALAS COMERCIAIS  
31, 37 ou 49 M² – 1 VAGA  
CONJUNTOS DE ATÉ 854 M²

jotacom.com

UNIDADES A PARTIR DE  
**R\$ 199 mil<sup>1</sup>**

Foto da piscina

VISITE OS DECORADOS E O EXCLUSIVO ROOFTOP.

LOJAS 100% VENDIDAS

LOCALIZAÇÃO PRIVILEGIADA | A 350m do Parque Shopping Maia • A 1,8 km do Bosque Maia

• A poucos minutos do Aeroporto Internacional de Guarulhos, com fácil acesso às rodovias Dutra e Fernão Dias.

viaempreendimentos.com.br

Informações: 11 4803-0339

AV. SALGADO FILHO, 2.120 - GUARULHOS

(1) Unidades 204, 206, 208, 210 e 212 de 37 m² serão vendidas a partir de R\$ 219.900,00. O valor de R\$ 199.000,00 refere-se ao pagamento à vista. Sujeito à alteração e disponibilidade de estoque. As imagens utilizadas são meramente ilustrativas, incluindo os elementos de decoração, que não serão entregues no fim da obra. A Via Empreendimentos reserva-se o direito de alterar as informações deste material sem prévio aviso. Empreendimento registrado no R5 de 14/10/2013 da matrícula 102.012 do 2º Ofício de Registro de Imóveis de Guarulhos.

Incorporação, Construção e Acabamento:

Financiamento  
com taxas atrativas:



# 95% dos servidores públicos concluíram a migração das contas para o Bradesco

Antônio Boaventura

Apesar de a prefeitura iniciar na última sexta-feira (12) o pagamento dos salários de seus quase 26 mil servidores públicos no Bradesco, cerca de 5% ainda não fizeram a migração de contas-salários para a nova instituição financeira. Ou seja, quase 1.300 funcionários.

O Bradesco antecipou para o dia 12 o pagamento dos funcionários previstos para o dia 15, além de afirmar que 95% dos servidores públicos – Prefeitura, Serviço Autônomo de Água e Esgoto (Saae), Ipref e Progresso e Desenvolvimento de Guarulhos (Proguaru).

Para atender a demanda, o Bradesco confirmou a realização de ações internas e os servidores serão contatados para receber informação sobre as

Ivanildo Porto



ofertas à disposição. Além disso, o site continuará ativo para que os servidores possam consultar as agências nas quais as contas estão alocadas.

O horário de atendimento das 28 agências foi alterado, agora será das 8h às 18h. O processo de formalização começou no dia 8 de março e se encerrou no último dia 3. Neste período, o Brades-

co montou uma estrutura com 500 funcionários para atendimento exclusivo no Parque Shopping Maia.

A Secretaria Municipal de Gestão informou que a migração é obrigatória e as contas salário já foram abertas para todos os servidores, e que desde o dia 15 de abril, todos os servidores receberão seus vencimentos já na conta Bradesco.

## Flamengo defende invencibilidade de 19 anos contra o GRU Guarulhos

Além da busca pela reabilitação no Campeonato Paulista da 4ª Divisão, o Flamengo defende neste domingo (21), às 10h, no estádio Antônio Soares de Oliveira, a invencibilidade de 19 anos contra o rival GRU Guarulhos. Em seis jogos disputados entre as equipes, o Corvo venceu em duas oportunidades e houve ainda quatro empates.

Apesar de obter vantagem neste retrospecto, o Rubro-Negro guarulhense também não vence o Índio guarulhense pelo mesmo período. As duas vitórias ocorreram no ano de 2000 durante a disputa da extinta Série B1 do Campeonato Paulista. As equipes voltaram a se enfrentar depois de 18 anos pelo último nível do futebol

estadual no ano passado e nos quatro duelos o resultado final foi o empate em 1 a 1.

“Tivemos uma semana boa e de muito trabalho e sabemos que clássico não tem favorito. Mas, temos que fazer prevalecer o fator campo e casa. Nós conhecemos nosso gramado e temos que fazer a diferença”, disse João Batista, técnico do Flamengo.

Com uma vitória e uma derrota, o Corvo ocupa a vice-liderança do grupo 6 com 3 pontos conquistados em 2 jogos realizados. Em contrapartida, o time azul e branco da cidade ainda busca seu primeiro triunfo na competição, e por isso figura nas últimas posições daquela chave com apenas 1 ponto.

Classificam-se para a segunda fase do certame estadual os quatro primeiros colocados de cada grupo.

“Trabalhamos o time de maneira correta taticamente e estamos cientes da nossa responsabilidade neste domingo. E se Deus quiser iremos fazer uma grande partida”, declarou o confiante Edu Miranda, técnico do GRU Guarulhos.

Na rodada anterior, o Flamengo visitou o União Suzano, em Suzano, e foi derrotado pelo placar de 2 a 0. Já a AD Guarulhos recebeu o Grêmio Mauaense e também conheceu o seu primeiro revés na competição ao ser superado pelo time do Grande ABCD, em Guarulhos, pelo placar de 1 a 0.

### MUSCULAÇÃO AMPLO

- Excelentes profissionais
- Personal Trainers

### ESCOLA DE NATAÇÃO

- Bebe • Infantil
- Adulto • 3ª Idade

### MAIOR ESPAÇO DE LUTAS

### AULAS DE SALA

### DANÇAS

- Zumba
- Dança de Salão
- Ritmos

### E mais...

- Escola de Futsal
- Pilates
- Nutricionista
- Shiatsu

**Academia ACQUA SPORT**

11 2440-3898 | 2461-3122  
Rua Jaiminho, 75 | Vila Progresso

EXCLUSIVO NA **Cinépolis**

## AQUI TEM COMBO DO FILME

**BALDE COM TAMPA!**

Parque Shopping Maia

**AVINGADORES ULTIMATO**

SOMENTE NOS CINEMAS

cinepolis.com.br

f i t y

**Cinépolis**



# Dae e irá investir R\$ 5 milhões para manter o paisagismo entre a capital e Guarulhos

Antônio Boaventura

O Departamento de Águas e Energia Elétrica (Dae) anunciou investimento de R\$ 5 milhões para os próximos 12 meses no serviço de manutenção do paisagismo das margens do rio Tietê, no trecho entre a barragem da Penha, bairro da zona leste de São Paulo, e o acesso para o Aeroporto Internacional de São Paulo-Guarulhos, em Cumbica.

O espaço com 380 mil metros quadrados, ao longo das duas pistas da rodovia Ayrton Senna, foi inaugurado em dezembro de 2012. O projeto paisagístico foi desenvolvido pelo arquiteto Ruy Ohtake e conta com mais de mil árvores da flora da Mata Atlântica, entre elas palmeiras de várias espécies, macaúba, ipê, quaresmeiras e jerivás; e 218 mil mudas de arbustos,

como sálvia, bela emília, jasmin-amarelo e ligustro.

O serviço inclui a poda de árvores, arbustos e grama; reposição de árvores e arbustos danificados; adubação; controle de pragas e espécies invasoras e irrigação por caminhão-pipa. O trabalho também prevê remoção de lixo e entulho, que serão enviados para aterros sanitários credenciados pela Secretaria Estadual do Meio Ambiente, manutenção das vias de serviço e sistema de iluminação paisagística. A área do Jardim Metropolitano equivale a mais de 50 campos de futebol.

Além de investir no visual, o Dae também investiu cerca de R\$ 3,5 milhões para limpeza e remoção de dejetos no manancial, que não suportou o volume de água recebido e transbor-

dou no final do mês de janeiro. Máquinas removeram um total 20 mil metros cúbicos de sedimentos depositados no fundo do canal e 3,6 mil toneladas de lixo depositado nas margens, combatendo as enchentes nos bairros próximos ao aeroporto.

O Dae informou ainda que está realizando a canalização de 2,7 quilômetros do rio Baquirivu-Guaçu, no trecho entre a foz do rio até as proximidades do Parque Cecap, após a rodovia Presidente Dutra, no município de Guarulhos. O órgão estadual destaca que concluiu em setembro de 2017 o desassoreamento de cinco quilômetros do rio no município, no trecho de 100 metros a jusante do córrego Taboão, até 300 metros a montante do córrego Cocho Velho.

Divulgação



**COLUNA DO**  
**METALÚRGICO**

20/4/2019

**Fique sócio. Vale a pena!**

## FECHAMOS OUTRO ACORDO SUPERIOR A R\$ 4 MIL



**ASSEMBLEIA DECIDE** - Pepe coloca proposta em votação. Acompanhado na Reydel pelas diretoras Roseli, Raquel e Márcia

O pagamento da PLR é uma forma de aumentar a renda do trabalhador. Por isso, nosso Sindicato negocia esse benefício nas fábricas, permanentemente.

Foi o que ocorreu na Reydel (Cumbica). Conseguimos aumento de 5% na Participação nos Lucros e/ou Resultados aos cerca de 500 companheiros. Valor pode chegar a R\$ 4.179,00, conforme metas. Primeira parcela pagará 40% do valor, em abril. Segunda sai em fevereiro.

**PEPE** - A assembleia foi conduzida pelo diretor Josete

Machado Filho (Pepe), que é funcionário da empresa. As diretoras Roseli Lima, Raquel de Jesus e Márcia Aquino apoiaram. Pepe diz: "O Sindicato conseguiu obter avanço real na PLR. Agradeço o apoio dos companheiros".

A assembleia teve também presença do economista Rodolfo Viana, do Dieese. Ele alertou os trabalhadores sobre os impactos negativos da reforma da Previdência, caso seja aprovada pelo Congresso. Mulheres serão as mais prejudicadas pela reforma bolsonarista.

## PEC ATACA APOSENTADORIA ESPECIAL

A PEC 06 acaba com a aposentadoria especial, que a lei garante a quem trabalha com máquina perigosa, em ambiente eletrificado, se sujeita a agentes químicos e também a ruído alto.

Quem faz o alerta é nosso diretor do Departamento de Saúde, Elenildo Queiroz.



Nildo assina contra PEC 6/2019

## CUIDADO NA HORA DE HOMOLOGAR



As verbas rescisórias devem ser conferidas com rigor. Portanto, só faça homologação no Sindicato. Evite prejuízo. **LIGUE 2463.5300.**

## FALTA DE MANUTENÇÃO MATA

O Sindicato dos Engenheiros do Estado de SP propõe aos governantes criar Secretarias específicas de manutenção de obras. A ideia é prevenir e reduzir o impacto de enchentes e acidentes. Prevenir sempre será mais barato que consertar.

**José Pereira dos Santos** - Presidente





# Exposição no Adamastor Centro traz cores, formas e hábitos brasileiros



Até o dia 15 de julho, diariamente das 9h às 22h, o Salão de Exposições do Adamastor Centro recebe a exposição “Da Terra”, acervo do colecionador de obras de arte e empresário, Roberto Vilela. A abertura oficial da exposição, que aconteceu na segunda-feira (15), às 19h, conta com vernissage e bate papo com o colecionador. A entrada é gratuita e a classificação, livre.

Sob curadoria de Anna Guerra, a exposição apresenta pinturas e esculturas que retratam o amplo repertório de cores, formas e hábitos distintos do Brasil.

De acordo com a curadoria, a exposição traz obras que variam do figurativo ao abstrato, do clássico ao contemporâneo, nas quais os artistas foram flagrados num mistério, enraizados pela própria natureza. “No que tange às manifestações artísticas, este trabalho é desde já uma homenagem à figura brasileira, com sua força e delicadeza em perfeita harmonia”, diz Ana em

seu texto de apresentação.

Ainda, segundo ela, “essa terra dá de tudo, que se possa imaginar. Quem colhe fora do tempo, não sabe o que o tempo dá! Com um repertório amplo, no país das cores, formas, e hábitos distintos, encontramos um contraste de identidades semeados por diversos estados da pátria Amada. Ao olhar com um pouco mais de atenção, verá a identidade pessoal de cada lugar em particular. Uma experimentação artística tendenciosa e em expansão. Variando do figurativo ao abstrato, do clássico ao contemporâneo, os artistas foram flagrados num mistério, enraizado pela própria natureza. Inspirada no ontem, atenta ao hoje e com esperança no amanhã, a liberdade que conduz a mostra, numa terra onde a miscigenação é característica principal, conceitua a própria presença do colecionador, em histórias que exalam a pura emoção humana em forma de cores”.

Fotos: Divulgação



## Sobre Roberto Vilela

Roberto Vilela nasceu em Jacareí (SP) e, ainda sem completar o primeiro ano de vida, chegou à cidade de Guarulhos numa época em que

um córrego cruzava a Avenida Paulo Faccini de uma ponta a outra. Presidente da RV Ímola e responsável pelo Espaço Cultural Alcedino

Vilela, Roberto reúne na sede da empresa, que fica no bairro do Tamboaré, em São Paulo, um acervo com cerca de 2 mil obras de arte.

## Vernissage marca abertura da exposição ‘Da Terra’, no Adamastor

Além de reunir alguns dos principais empresários da cidade e demais interessados em artes visuais, a vernissage de abertura contou ainda com as presenças do secretário de Cultura, Vitor Souza, e do diretor do Departamento de Atividades Culturais, Tiago Ortaet. “Abrimos as portas do Adamastor para que a coleção do empresário Roberto Vilela esteja disponível também aos munícipes, garantindo, dessa forma, que a cultura se faça no encontro do

artista com o público”, comemorou Vitor Souza, satisfeito com a grande circulação de pessoas pelo espaço.

Com ares de galeria de arte, o espaço ganhou a atenção de um público seleto, como Fiammetta Emendabili, filha do escultor italo-brasileiro Galileu Emendablin, responsável pela criação de diversas esculturas e monumentos artísticos na cidade de São Paulo, como o Obelisco Mausoléu dos Heróis de 32, o Monumento a Luiz Pereira Barreto e o

Monumento a Ramos de Azevedo.

Nesse ir e vir de personalidades, os visitantes tiveram a oportunidade de conhecer obras como “A Oferenda”, de Bento Moura; “A última ceia”, de Alberto Lacet; “Inocência”, de Nancy Szas; as telas que recriam o universo paulistano de André Crespo; a escultura “Silhueta Feminina”, de Bia Doria; além da estonteante “Dança Delirante no Teatro Lisérgico”, do carioca Walter Goldfarb, um dos artistas presentes no evento.



### Serviço:

Abertura: segunda-feira (15), às 19h  
Período: Até 15 de julho

Horário: diariamente das 9h às 22h

Local: Salão de Exposições do Adamastor Centro

Avenida Monteiro Lobato, 734 – Macedo

Entrada gratuita

Classificação livre





# Grupo de pagode É o Cirrose volta a animar as principais casas da cidade

Ulisses Carvalho

O grupo de pagode guarulhense É o Cirrose está de volta aos palcos das principais casas de shows da cidade. O grupo é formado por quatro integrantes, como Diego Freire Leite, 35, o Diego Paredão, vocalista, além de Eduardo Manzano, o Du Manzano, que atua na percussão geral junto com Eduardo Peck (Didu Peck), além de Flávio Henrique na bateria.

Após seis anos sem tocar, o grupo irreverente retornou aos palcos da cidade no mês de dezembro do ano passado, e atualmente realiza shows sempre às sextas-feiras no Kabala, na avenida Paulo Faccini, nº 205, na região central, e no Beco da Vila, aos domingos, na rua Tapajós, nº 238, no Macedo.

A história do É o Cirrose começou em 2005, quando foi criada, chegando a realizar 30 shows por mês na cidade, além de apresentações em São Paulo. "Já teve final de semana que realizamos quatro shows em apenas um dia", destacou Diego Paredão. Depois o grupo resolveu parar.

Divulgação



Agora, além da volta aos palcos, em maio o grupo irá gravar um DVD como nove músicas autorais novas, que será gravado em Guarulhos. Entre as músicas com direito autoral do É o Cirrose, o compositor Fábio Alencar destaca-se 'Cheio de Dose'. A banda também irá regre-

var 15 músicas, entre elas destaca-se 'Cachaça, Mulher e Gaia', do grupo nordestino Cavaleiros do Forró. "O forte de nosso grupo é o pagode, mas sempre no final de nossos shows cantamos axé", destacou Diego, informando que o É o Cirrose já tem convites para outros projetos.

## Zoológico de Guarulhos inaugura novo recinto de saguis ameaçados de extinção

A família de saguis-da-serra-escuro (Callithrix aurita), espécie ameaçada de extinção, vai estreitar nesta terça-feira (23), às 12h, seu novo recinto climatizado no Zoológico de Guarulhos (avenida Dona Glória Pagnoncelli, nº 344, Jardim Rosa de França). Na ocasião, os animais vão voltar à exposição, após um período longe do público. No total, o parque abriga doze indivíduos da espécie.

Desde 2009 a equipe do zoo de Guarulhos integra um grupo multi-institucional para conservação

dos saguis-da-serra-escuro, ano em que o parque recebeu os primeiros animais apreendidos em cativeiros ilegais, o que possibilitou a formação do primeiro casal.

Após anos de dedicação e aprendizado sobre a espécie muito delicada e de difícil procriação, entre 2014 e 2018, veio o resultado tão esperado: o parque guarulhenses foi o primeiro a reproduzir a espécie em cativeiro, com o nascimento de dez filhotes de três casais diferentes, alguns dos quais transferidos para iniciar

grupos em outros locais, o que conferiu ao parque o status de instituição de referência no manejo do sagui-da-serra-escuro.

O sucesso do trabalho garantiu ao Zoológico de Guarulhos o posto de coordenador do studbook da espécie, que gerencia toda a população em cativeiro no país, trabalho realizado em conjunto com a Associação de Zoológicos e Aquários do Brasil do Brasil (AZAB) e o ICMBio, órgão federal responsável pela gestão da fauna ameaçada no Brasil.



**2000M<sup>2</sup>**  
ALUGA - PRÉDIO COMERCIAL  
AV. TIMÓTEO PENTEADO  
ALT. CENTRO 4 ANDARES  
2.000M2 PROX. AO EXTRA.  
AO LADO DO COL. PROGRESSO

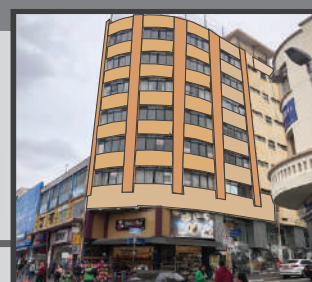

**1.200M<sup>2</sup>**  
PRÉDIO PARA LOCAÇÃO  
R. DOM PEDRO X LUIS GAMA  
CENTRO - 6 ANDARES  
(R\$20/m2)

### CONDOMÍNIO FECHADO

CONDOMÍNIO FECHADO SENSACIONAL  
3/4 DORMS LAZER COMPLETO  
PROX. AO SHOPPING MAIA 127M2/222M2.  
ÚLTIMAS CASAS - CONSTRUTOR\*  
PROX. AO PORTAL DOS GRAMADOS VL. RIO



### OUTRAS OPORTUNIDADES

ALUGA - APROX 1.500M2  
R. DARCI VARGAS/ESQUINA  
1000M2 COBERTOS - CENTRO  
PROX. JUSTIÇA DO TRABALHO.

ALUGA TERRENO - R. PAULO LENK  
280M. FUNDOS BURGER KINK  
AV. TIMÓTEO PENTEADO  
R\$3.500,00

CENTRO - LOCAÇÃO  
SALAS R. 15 DE NOVEMBRO  
45M2 - 220M2 C/ ELEVADOR  
R\$20/m2

FLAT MERCURY (2UN)  
R\$3.500.00 (COND. INCL)  
2 AMBIENTES / SALA SEPARADA  
ESTUDA VENDA / PERMUTA

**ESTAMOS COMPRANDO CARTEIRA  
DE IMOBILIÁRIAS\*.**

**DEGRAUS**  
Negócios Imobiliários  
você mais valorizado  
CRECI: J20587

\* Mediante avaliação. Consulte-nos.

(11) 2441-0915 / (11) 99591-9539

**21 MAIO**  
19:00

**Evento**  
**Dança**  
**tiva**

@EVENTODANCATIVA  
EVENTO\_DANCATIVA

#AMEAISA  
#NAAF



CENSURA: 14 ANOS

**ENIAC**  
Centro Universitário de Excelência  
PÁRQUER PÚBLICA 09 - CENTRO - GUARULHOS





Foto: Prefeitura de Arujá



## Quinta do Olivardo (São Roque)

Com uma gastronomia inspirada em tradicionais receitas da Ilha da Madeira, da cozinha do Quinta do Olivardo saem perfumados bolinhos de bacalhau, com casquinha crocante e textura cremosa. O bacalhau, aliás, é um dos protagonistas do cardápio que, dentre outras opções, traz o delicioso Bacalhau à Moda da Quinta (posta de bacalhau dourada no azeite, acompanha batatas douradas, brócolis, azeitonas, pimentão vermelho, alho, cheiro

verde e arroz). Aos finais de semana, os visitantes contam com uma atração à parte: uma pequena fábrica de pasteis de nata (Belém), além de um cafezinho passado em coador de pano, preparado em um fogão a lenha. Uma tasca (lanchonete) serve lanches como o tradicional 'prego no pão', pastel de bacalhau e outras iguarias. Localização: Estrada do Vinho, Km 4, Estância Turística de São Roque. Mais informações: (11) 4711.1100

Divulgação



# Curta um almoço especial em família em cidades próximas de Guarulhos

Com a chegada da Semana Santa, nada melhor do que desfrutar de uma bela gastronomia em família, em um restaurante aconchegante e próximo de Guarulhos. Foi pensando nisso, que o roteiro do **HOJE** escolheu estabelecimentos nas regiões de Guararema, São Roque, Fazenda do

Chocolate, em Itu e Fazenda Angolana. Para quem aprecia um delicioso bacalhau, a dica é aproveitar e conhecer a Quinta do Olivardo, que tem este prato como um dos principais do cardápio, principalmente como o Bacalhau à Moda da Quinta, que acompanha batatas

douradas, brócolis e azeitonas. Já para um passeio em crianças, a dica é a Fazenda do Chocolate, que além de praça de alimentação, também possui opções de lazer como trilhas e lojas de artesanato. Confira o roteiro da Semana Santa para este final de semana:

## Fazenda do Chocolate (Itu)



Divulgação



A Fazenda do Chocolate conta com diversas atrações que nos remete ao passado e à vida no campo, além de ter um dos chocolates mais charmosos do Brasil. Aos finais de semana e feriados a casa funciona com estrutura completa de passeios e pra-

ça de alimentação caipira, com diversos tipos de salgados, mini-pizzas, crepe de palito, sucos, refrigerantes, loja de chocolates, loja de artesanatos e restaurante. Para as crianças há opções de lazer como trilhas, roteiro do cacau, visita ao museu

da colonização italiana, passeios de pônei, Show com palhaços e personagens infantis, entre outros. A fazenda está localizada na Estrada Parque, km 90, s/n, no bairro Pedregulho, na cidade Itu. Mais informações: (11) 4022-5492.

## Engenho do Salto (Guararema)

Divulgação



Em uma extensa área verde em Guararema, está instalado o aconchegante e simples restaurante Engenho do Salto. O estabelecimento oferece a típica comida da fazenda, feita no fogão à lenha, no sistema self-service ou à la carte. No cardápio estão inclusos pratos como leitão

à pururuca, rabada, feijoada, dobradinha, dentre outras delícias caipiras. O local ainda oferece passeio por um alambique e passeios a cavalo para crianças. Localização: Estrada Brasília Freire, 1.400 – Salto. Mais informações: (11) 99959-1985

## Fazenda Angolana (São Roque)

O local que conta com dois restaurantes é ótima opção para quem quer fugir da correria e agitação da cidade. Quem passa pela Fazenda Angolana pode escolher a típica comida, do Fogão à Lenha, preparada no fogão à

lenha e se deliciar com pratos saborosos como chuleta bovina, bisteca suína, lagarto assado, e coelho à milanesa. Mas se a preferência é pelo menu à la carte, o restaurante À La Carte oferece diversas opções como filés chapea-

dos na manteiga com alho ou ervas especiais, parmegianas e coelho ao molho de vinho com cogumelos. Os visitantes têm a possibilidade de caminhar ao lado de pavões, coelhos, pôneis, galinhas e outras espécies.



Divulgação



# Prefeitura promove o 1º Encontro de Economia Criativa na próxima terça

Na terça-feira (23), a prefeitura, por meio da Secretaria de Cultura, promove o 1º Encontro de Economia Criativa de Guarulhos, evento que marca as comemorações do Dia Mundial da Criatividade, celebrado no dia 21.

O encontro aberto ao público acontece das 9h às 12h, na Biblioteca Monteiro Lobato, na região Central.

Dentre os convidados para compor a mesa de debates estão especialistas do setor criativo privado e estatal, que oferecerão aos participantes diferentes pontos de vista sobre o tema. André Pomba, empreendedor cultural e ex-diretor do Proac-SP; Durval Parreira, coordenador do APL (Arranjo Produtivo Local); Everton Soares, Dj Parda, da Consultoria e

Marketing - Sunrise Digital, e Denise Antunes, coordenadora do Projeto Tear, são alguns dos participantes já confirmados.

O encontro tem como objetivo apresentar os principais resultados dos trabalhos relacionados à economia criativa no município e no Estado de São Paulo.

Em Guarulhos, o Projeto Tear, serviço da rede de atenção psicossocial da Secretaria da Saúde, consolida-se como uma iniciativa pública de geração de trabalho e renda, a partir da aproximação com a economia solidária.

Economia criativa é o conjunto de negócios baseados no capital intelectual e cultural e na criatividade que gera valor econômico.

A indústria criativa estimula a geração de renda, cria empregos e produz receitas de exportação, enquanto promove a diversidade cultural e o desenvolvimento humano.

Em 2018, a Organização das Nações Unidas (ONU) estabeleceu o dia 21 de abril como data oficial para celebrar o Dia Mundial da Criatividade.

## Serviço:

1º Encontro de Economia Criativa de Guarulhos  
Data: terça-feira, dia 23 de abril  
Horário: das 9h às 12h  
Local: Biblioteca Monteiro Lobato  
Rua João Gonçalves, 439 – Centro/  
Evento gratuito  
Classificação livre

Fotos: Divulgação



Edu Emporium Pizzas



**f** EmporiumPizzas  
Fone: 2447-2002



**EDIBAR**



## Olha Quem Está Falando Também



Record, 15h [...] 1997. Comédia. Com John Travolta, Kirstie Alley. O pequeno Mikey consegue unir sua mãe ao taxista James Ubriaco e surpreende-se com o resultado: a chegada da irmãzinha, Julie. Os dois pequenos tagarelas enfrentarão diversos dilemas infantis e a tensão da rivalidade é tudo.

## [ filmes ]

### Inimigos de Sangue

Fotos: Divulgação



Band, 22h Welcome to the Punch. Inglaterra, 2013. Ação. Com James McAvoy, Mark Strong. Depois de seu envolvimento em diversas atividades criminosas, Jacob Sternwood refugia-

-se na Islândia para ficar longe dos policiais britânicos. Porém quando seu filho se envolve em um sequestro mal-sucedido, ele é obrigado a voltar a Londres para resolver a situação.

## [ horóscopo ]

**áries**

A sorte estará com você em seus passos hoje - é hora de considerar um investimento financeiro e repensar o seu orçamento. Seus exageros podem gastar suas reservas de energia. Tente pensar isso com uma dieta equilibrada.

**touro**

O fluxo de emoções em torno de você deixa pouco espaço para a autoexpressão. Você precisa de descanso mental, embora não precise se alarmar com isso. Evite a agitação e você vai voltar à postura interior.

**gêmeos**

Você sabe que há força nos números e você tem um sentimento para as associações rentáveis. Faça um acordo. Você deve fazer um esporte de resistência para encontrar um melhor equilíbrio. Gaste sua energia de forma gradual.

**câncer**

Você será mais eficaz, eliminando coisas supérfluas. O entusiasmo vai levar você a queimar muita energia, então modere seus impulsos e evite passar dos seus limites.

**leão**

Suas dúvidas vão desaparecer e isso vai levantar o seu espírito, você vai se sentir encorajado. Você vai ser invejado pelo seu dinamismo hoje. Você se sente muito mais à vontade consigo mesmo e deve isso a si mesmo e aos seus esforços para melhorar seu estilo de vida.

**virgem**

Você é visto muito favoravelmente pelas pessoas que o rodeiam, então aproveite isso ao máximo. Tenha especial cuidado para não comer demais. Você precisa desabafar fisicamente.

**libra**

Enquanto tudo está acontecendo ao seu redor, você sentirá necessidade de relaxamento, use isso ao seu favor e deixe tudo para trás. Hoje há uma sensação interna de calma, que é favorável para recarregar as suas baterias psicologicamente.

**escorpião**

Você tem razão em não acreditar em rumores. Evite se molhar. O clima úmido é muito prejudicial para você. Cuide-se para não pegar um resfriado.

**sagitário**

Você vai recuperar o seu otimismo uma vez que fizer uma escolha clara, não adie mais isso. Você não pode manter a forma evitando todos os prazeres essenciais. Pense em suas necessidades básicas.

**capricórnio**

Você vai ser menos paciente do que o que as outras pessoas querem, mude a sua tática e você pode chegar a um compromisso. Você também vai ser mais realista sobre as coisas do que antes. Aceite que você precisa de um descanso.

**aquário**

Algumas opções inesperadas para o futuro já estão abertas para você. Esteja aberto para o que acontece e não deixe as oportunidades passarem por você. Você se sente cansado e isso é sinal de que está exagerando. Descanse.

**peixes**

Você está bem psicologicamente. Aproveite isto pedindo o que você merece, faça valer os seus direitos. Você precisa se mexer e tudo vai dar certo. A lentidão que você está sentindo é devido à falta de exercício.

## PALAVRAS CRUZADAS DIRETAS

www.coquetel.com.br

© Revistas COQUETEL

Premio máximo do Festival de Berlim (Cin.)	Rito católico	Desertos; descampados	Tipo de veículo sendo desenvolvido pela Tesla Motors	
Ônus que incide sobre contratos telefônicos dentro da casa do usuário	Pronome pessoal		Caráter; inclinação	Corá (?), poetisa goiana
Problema ilustrado pelos escândalos de corrupção política			Nem, em inglês	
Benévola	Confusão; desentendimento (bras.)		Conterrâneo de Putin	
Lante-joulas				
			Flor-de- (?), lírio	
(?) Rosa: o Poeta da Vila			Alomo eletrizado	
Peso do caminhão sem a carga	Interjeição telefônica	Moeda japonesa		
	Capital da Argélia	Fixador de penteados	Faixa de rádios	
		Exportação cubana	Macaco, em inglês	
		Divisão de artigos		O Amazonas, por suas dimensões
			A favor de	
Conjectura; suposição	Zombavam; escarniam	A Águia de (?), cognome de Rui Barbosa	Cama	
Passagem selecionada de um livro				
(?) Mendonça, cantora sertaneja	Vocabulos como "ONU" ou "Inca"			
Diz-se da pessoa que não se importa de desembolsar dinheiro				

BANCO 62



## Solução

V	L	U	B	O	V	O	M	
S	V	T	O	I	S			
L	H	V		I	L	H		
V	O	O	H	Z	E	V		
O	I	L		N	G	X		
O	V		I	N	O	O	J	
M	V	N		V				
M	V	O	L	I		N	O	
Z	N							
S	L		S	E	L			
O	T		O					
N								
N	O	N						
V	O	I	L					

## [ novelas ]

### Orfãos da Terra

Mamede passa mal, e Jamil e Ali o levam para o hospital. Missade se incomoda com o jeito como Elias fala de Helena. Laila encontra Padre Zoran falando com Youssef. Jamil vê Laila entrando no carro de Youssef e se desespera. Abner ouve a conversa de Sara e Ali. Jamil avisa a Zuleika que Youssef capturou Laila.

### Verão 90

Diego é preso ao brigar com Quinzinho. Quinzinho confessa ao pai que ama outra mulher. Ticiano pede a Dandara para pensar na possibilidade de os dois ficarem juntos. Larissa percebe que foi manipulada por Vanessa. Quinzão manda Horácio comprar uma joia para enviar a Lidiane. Larissa diz a Quinzinho que ama outra pessoa e se declara para Diego.

### O Sétimo Guardião

Júnior briga com Luz. Sampaio interroga Murilo. Luz decide contar o que sabe para Júnior, mas é impedida de sair do casarão. Olavo confabula com Eurico e vê os guardiães e Murilo indo para a igreja. Rivalda manipula Nicolau

contra Diana. Murilo avisa aos guardiães que tentará marcar uma reunião com Gabriel

### Segunda-feira Malhação - Vidas Brasileiras

Joaquim e Filipe se espantam com a habilidade de Lígia com Nina. Jaqueline e Rita tentam convencer Thiago, Raissa, Anjinha e Guga a irem até a delegacia. Vânia revela a Jaqueline que não queria que ela conhecesse o pai. Meg obriga Guga a levar sua suposta namorada para se encontrar com ela.

### Verão 90

Vanessa tenta afastar Larissa de Diego. Diego é preso ao brigar com Quinzinho. Quinzinho confessa ao pai que ama outra mulher. Ticiano pede a Dandara para pensar na possibilidade de os dois ficarem juntos. Otoniel busca Diego na delegacia, e Janice ampara o filho.

### O Sétimo Guardião

Ondina pede que Murilo lhe dê informações concretas sobre sua filha. Gabriel manda Judith aumentar a segurança do casarão. Murilo

questiona Sóstenes sobre a noite em que ele encontrou Luz. Luz conta o que sabe sobre a Irmandade para Júnior. Afrodite tenta explicar o comportamento de Nicolau para Bebeto.

### Minha Vida

Em coma, Ates começa a sonhar com seus pais. Nos sonhos, eles dizem que Ates precisa ser forte e se recuperar. Mehmet discute com Hulya por cancelar o projeto do antigo hotel. Hulya revela que Efsun desviou 150 mil euros. Efsun alega que o dinheiro foi dado a Salih.

### As Aventuras de Poliana

Gui diz a Roger que vai voltar para casa. Kessya sente dores nos pés, por estar com muitas bolhas por conta das aulas de balé. Luísa vai à escola e diz que aceitará o emprego. Débora vê o clubinho MaGaBeLo conversando sobre Pendleton e se interessa pelo papo.

**O resumo dos capítulos de todas as novelas é de responsabilidade das emissoras.**



# Classificados de linha

## EMPREGOS

### PRECISA-SE

**VENDEDOR INTERNO**  
Salário fixo, CLT, VT, VA + comissões. F: 3428-4000/99519-3676. Email: guarulhos.centrocomercial@institutodaconstrução.com.br

**VAGA DE ELETRICISTA**  
de caminhões com urgência. Av. Otávio Braga de Mesquita, n 380. F: 94791-0016/ 2463-2948

**EMPREGADA DOMÉSTICA**  
Salário R\$1.200,00. Não fumante. Vl. Galvão seg à sex. F: 94768-6544/99606-2706

**CONSULTORES/VENDEDORES**  
Planos de saúde, ótimas comissões. F: 2442-7878/96818-2998

## IMÓVEIS

### ALUGA-SE

**APTO STUDIO**  
Mob, pronto p morar, ideal p estudante/ aeromoça 2440-9505

**JARDIM NOVO PORTUGAL**  
Proximo ao terminal de onibus, 3cmd, c/ garagem R\$ 630,00 F: 2468-9271 / 99976-9738

### VENDE-SE

**CARAGUÁ/MARTIN DE SÁ**  
Urgente! Apto mob, C/ piscina e churrasq. Ac 44mil + 42 de R\$1.300,00 F: (12)3882-2020/99774-8981

## NEGÓCIOS

### OPORTUNIDADE

**LIMPE SEU NOME!!!**  
Junto ao SPC e Serasa de forma legal e aumente seu SCORE em 15 dias. F: 97046-4796

## SERVIÇOS

### ESOTERISMO

**DESVENDO SUA VIDA**  
Atraves do copo de água. F: 98285-0337/93049-9195

**Ligue e anuncie nos classificados**

Curso preparatório para  
**SUPLETIVO**  
ENEM, ENCCEJA E EJA  
Você não tem 1º ou 2º grau?  
Nós temos a solução!

**CURSO NACIONAL**  
Matrícula Grátis  
Aulas 1 vez por semana  
Curso Rápido

**2408-4200**

R. JOÃO GONÇALVES, 275, CENTRO

www.cursonacional.com.br

**100 VEÍCULOS USADOS DIVERSOS ANOS / MODELOS**  
**DIA: 24/ABRIL/2019 (4ª F.) ÀS 10:00h.**  
**NACIONAIS - IMPORTADOS CAMINHÃO E ÔNIBUS DIVERSOS**  
BANCOS E SEGURADORAS VENDEM UM A UM AO PÚBLICO EM GERAL  
**PARTICIPE PRESENCIAL E ON-LINE**  
**OPORTUNIDADE DE COMPRAR POR MENOR PREÇO**  
**VEJA FOTOS**  
**www.nossosaleilao.com.br**  
**VISITAÇÃO NESTA (3ª FEIRA) 23/ABRIL/2019 - Das 10:00h às 17:00 h.**  
Serão vendidos em São Paulo, na Rua Prof. Zeferino Vaz, 247. (Entrada pela Via Anchieta Km 12, sentido Santos/São Paulo)  
**INFORMAÇÕES: (11) 5586-3000**



O melhor custo-benefício  
para publicar  
Balanços e Editais Legais

GUARULHOS  
**HOJE**

Consulte: 2823 0841 ou 2823 0848

# CURTA GUARULHOSHOJE NO FACEBOOK



Dos 600 mil usuários do  
Facebook de Guarulhos,  
**MAIS DE 235 MIL**  
são nossos seguidores

**facebook**

www.facebook.com/

GUARULHOS  
**HOJE**





# Bacalhau Fire: Sua Páscoa muito mais saborosa!



Acompanhe a Nossa Chef  
Paula Labaki preparando  
o Bacalhau Fire

Já é Páscoa no The Fire! E para comemorar em grande estilo a nossa Chef Paula Labaki preparou um prato pra lá de especial; o Bacalhau Fire, Lombo de Bacalhau, acompanhado de cebola tostada, alho assado, azeitona fresca, batata rústica e muito azeite português.

Vem pro The Fire conferir essa verdadeira iguaria.

RUA TAPAJÓS, 56 - GUARULHOS - SP · WWW.THEFIRE.COM.BR  
SEGUNDA: 12h AS 15h/18h AS 22h · TERÇA: 12h AS 23h  
QUARTA À SÁBADO: 12h AS 00h · DOMINGO: 13h AS 22h

AOS DOMINGOS NOSSO VALET FICA LOCALIZADO NA ESQUINA, DEVIDO À FEIRA DE RUA.

