

GUARULHOS >>

HOJE

www.guarulhoshoje.com.br

Distribuição gratuita

Divulgação/GShow

Régis irá roubar
um objeto de
Maria da Paz para
quitar sua dívida

GH Pág. 10



Big Lar
Outlet

INAUGURAÇÃO

Venha conhecer nossa **segunda** loja em Guarulhos.
Já são **19 unidades** espalhadas pelo Brasil
com grandes **ofertas** para a sua casa!

BIGGRU20
cupom

Utilize esse cupom e garanta
20% de desconto na hora!



Sofá-Cama Premium

por **12x de R\$ 79,99** sem juros

ou à vista por R\$ **959,88**



Sofá 2,00 metros Kivik

por **12x de R\$ 119,99** sem juros

ou à vista por R\$ **1.439,88**

Guarda-Roupa Veneza

por **12x de R\$ 59,99** sem juros

ou à vista por R\$ **719,88**



Guarda-Roupa Bahia

por **12x de R\$ 54,99** sem juros

ou à vista por R\$ **659,88**



**Conjunto de Mesa Luna
180 cm com 6 Cadeiras**

por **12x de R\$ 99,99** sem juros

ou à vista por R\$ **1.199,88**



**Conjunto de Mesa Berlim
120 cm com 4 Cadeiras**

por **12x de R\$ 79,99** sem juros

ou à vista por R\$ **959,88**

* Oferta não acumulativa;

** Válido para as duas unidades de Guarulhos e a unidade de Vila Maria até 15/07/2019 ou enquanto durarem os estoques;

*** Condições exclusivas para os produtos anunciados. Até 12x sem juros com parcela mínima de R\$50,00 (exceto promoções com parcelas mais baixas anunciadas). Parcelamento anunciado válido apenas para compras no cartão de crédito ou boleto;

**** Frete grátis nas compras acima de R\$ 1.500,00 com entrega no estado de São Paulo;

Para dúvidas sobre a promoção, reclamações, cancelamentos e informações adicionais, entre no site facebook.com/biglaroutlet ou compareça em uma de nossas unidades.

Para mais informações acesse: biglaroutlet.com.br/biglar

Imagens meramente ilustrativas. As ofertas anunciadas não são válidas para o portfólio online.

Sofá 2,83 metros Retrátil - Bellagio

por 12x de **R\$ 129,99** sem juros
ou à vista por R\$ **1.559,88**



Sofá Itaporã 2,90 metros

por 12x de **R\$ 159,99** sem juros
ou à vista por R\$ **1.919,88**



Sofá 2,00 metros New Passion

por 12x de **R\$ 69,99** sem juros
ou à vista por R\$ **839,88**



Sofá-Cama Amanda

por 12x de **R\$ 99,99** sem juros
ou à vista por R\$ **1.199,88**



Sofá 2,40 metros Retrátil - Videira

por 12x de **R\$ 79,99** sem juros
ou à vista por R\$ **959,88**



Sofá 2,50 metros Retrátil - Supreme

por 12x de **R\$ 149,99** sem juros
ou à vista por R\$ **1.799,88**



Cama Box Casal

por 12x de **R\$ 29,99** sem juros
ou à vista por R\$ **359,88**



Guarda-Roupa Havana

por 12x de **R\$ 69,99** sem juros
ou à vista por R\$ **839,88**



Conjunto de Mesa Maia 1,80 Com 6 Cadeiras

por 12x de **R\$ 139,99** sem juros
ou à vista por R\$ **1.679,88**



Conjunto de Mesa Esmeralda 1,80 Com 6 Cadeiras

por 12x de **R\$ 159,99** sem juros
ou à vista por R\$ **1.919,88**



Nossas unidades:

Bauru Rua Antônio Alves, 06-31 - Vila Santa Tereza/SP | **Caleiras** Av. Paulicéia, 948 - Laranjeiras/SP | **Campo Limpo Paulista** Av. Dom Pedro I, 1850 - Jardim Guanciale/SP | **Cotia** Av. Ralph Bolli, 11 - Galpão 2, Granja Carolina/SP | **Guanciale/SP** | **Florianópolis** Rua Santos Saraiva, 157 - Estreito/SC | **Guarulhos** Av. Benjamin Harris Hunnicutt, 441 - Portal dos Gramados/SP | Rua Lúcio Francisco de Santana, 135 | Avenida Presidente Tancredo de Almeida Neves, 1261 | **Mogi das Cruzes** Av. Voluntário Fernando Pinheiro Franco, 848 - Centro/SP | **Praia Grande** Rua Limeira, 725 - Boqueirão/SP | **Ribeirão Preto** Rua São Sebastião, 342 - Centro/SP | **São José do Rio Preto** Av. Antonio Marques dos Santos, 360 - Jardim Seyon/SP | **São Paulo** Av. Conselheiro Carrão, 2207 | Av. Guarapiranga, 795 - Socorro/SP | Av. Morvan Dias de Figueiredo, 3177 - Vila Guilherme/SP | Rua Comendador Cantinho, 460 - Penha da França/SP | **Suzano** Rua Prudente de Moraes, 1327 - Vila Amorim/SP | **Várzea Paulista** Av. Fernão Dias Paes Leme, 2336 - Vila Santa Terezinha/SP | **São Paulo** Av. Antônio Estêvão de Carvalho, 1552 | **Campinas** Av. John Boyd Dunlop, 550.

* Condições exclusivas para os produtos anunciados. Até 10x sem juros com parcela mínima de R\$50,00 (exceto promoções com parcelas mais baixas anunciadas). Para dúvidas sobre a promoção, reclamações, cancelamentos e informações adicionais, entre no site facebook.com/biglaroutlet ou compareça em uma de nossas unidades. Fotos ilustrativas. As ofertas anunciadas não são válidas para o portfólio online. Válido até data carimbada ou enquanto durarem os estoques. Valores não incluem o frete. Frete grátis para compras acima de R\$ 1.500,00 para todo o estado de São Paulo.



Big Lar
Outlet

www.biglaroutlet.com.br/biglar

GUARULHOS >>

HOJE

Distribuição gratuita



Guarulhense morre mais cedo por causa do aeroporto

Poluentes produzidos pelas aeronaves
impactam na qualidade de vida da população

GH Pág. 06

Tio e sobrinho feirantes são mortos a tiros em suposto latrocínio no Flor da Montanha

GH Pág. 5

Parceria com escolas privadas
é apresentada como solução
para o déficit em creches

GH Pág. 4

Posto na Vila Augusta seria
o destino de combustível
extraído ilegalmente no ABC

GH Pág. 4

Policiais Nota 10 do mês de maio recebem homenagens no Palácio



Governo de São Paulo

O governador João Doria e o secretário da Segurança Pública, general João Camilo Pires de Campos, homenagearam nesta quarta-feira (12) integrantes das polícias Civil, Militar e Técnico-Científico com o certificado Policial Nota 10. A cerimônia foi realizada na sede do governo de São Paulo, no Palácio dos Bandeirantes.

“A Polícia Militar, a Polícia Civil, o Corpo de Bombeiros e a Polícia Técnico-Científica representam um orgulho para os brasileiros de São Paulo. São as

melhores polícias e os melhores em cada uma das suas áreas”, disse Doria.

Foram destacadas ocorrências que envolveram policiamento ostensivo, investigação e inteligência policial, resultando em prisões e salvamentos, além do bom desempenho das funções policiais.

“Os senhores estão homenageando também os policiais civis, militares e técnico-científicos de todas as instituições. Aos homenageados, o meu abraço e a minha gratidão”, afirmou o secretário.

Justiça decreta prisão de suspeito de matar ator de ‘Chiquititas e seus pais

O Tribunal de Justiça de São Paulo (TJ-SP) decretou na noite da terça-feira, 11, a prisão temporária do comerciante Paulo Cupertino Matias, de 48 anos, suspeito de matar a tiros o ator Rafael Henrique Miguel, de 22, e os pais dele, João Alcísio Miguel, de 52, e Miriam Selma Miguel, de 50. O crime aconteceu neste domingo, 9, e desde então Matias está foragido.

A decisão é assinada pela juíza Débora Faitarone, do 1º Tribunal do Júri de São Paulo. Na terça, agentes da Polícia Civil fizeram buscas no bairro do Jardim Pedreira, na zona sul de São Paulo, região onde o crime aconteceu, para tentar localizar o comerciante.

Usado por Matias para fugir do local dos assassinatos, um Volkswagen Up, de cor vermelha e com a placa

clonada, foi localizado pelos investigadores na tarde de terça. O carro havia sido abandonado na Avenida Batista Maciel, próxima à Estrada do Alvarenga. No dia do crime, Rafael foi encontrar com a namorada, Isabela Tibcherani, de 18 anos, em uma praça perto da casa dela. Depois, o casal foi levado pelos pais do garoto até a casa de Matias, que é pai de Isabela.

Segundo as investigações, Matias não aceitava o relacionamento entre a filha e o ator. Descrito como “possessivo”, o comerciante não deixava Isabela sair de casa e a “vigilava de perto”, de acordo com familiares. Ainda do lado de fora do portão, Rafael e os pais foram baleados pelo comerciante e morreram na hora. Matias fugiu logo em seguida.

[cena do dia]

Danilo M. Yshioka/AE



Acidente simulado

Agentes da Ecovias realizam um simulado de acidente com carga perigosa na Interligação Planalto, entre as Rodovias Anchieta e Imigrantes, em São Paulo, nesta quarta-feira (12). Foi usado no treinamento caminhão carregado de material químico, automóvel de passeio e um motociclista.

[carta do leitor]

Dorival Lima

Uma vergonha a atitude do nosso Supremo Tribunal Federal (STF) ao fazer retornar a censura contra a imprensa. Para piorar, ainda temos um presidente que, até o momento, nada fez pelo nosso país: basta vermos o alto número de desempregados. Estamos iguais a caranguejos, andando de ré.

Sinara A. Fialho

Quer dizer que agora os passageiros que forem embarcar no aeroporto de Guarulhos terão que pagar uma taxa de poluição ambiental? De que foi essa magnífica ideia? Além de pagarmos passagens caras, ainda temos que bancar por um problema que não é nosso. Por que o prefeito Guti não cobra isso das empresas aéreas que são responsáveis pela poluição ambiental?

Odinei Fote Bezerra

Considero esdrúxula esse projeto que a Prefeitura de Guarulhos está preparando para enviar à Câmara e que obriga os passageiros que embarcarem no Aeroporto Internacional, em Cumbica, a pagarem uma taxa de poluição ambiental. Isso é absurdo e vai encarecer mais as passagens. Não somos nós que poluímos o ar, mas os aviões que são das empresas aéreas. Elas é que devem arcar com esse problema. Se o projeto for aprovado, usarei ao máximo o aeroporto de Congonhas, na zona sul de São Paulo.

Clécio Rocha

Vi que a GCM recebeu 225 pistolas semi-automáticas para o policiamento da cidade e sou totalmente contra. A Guarda Civil Municipal não foi

criada para imitar a Polícia Militar. Os propósitos foram outros. E os guardas civis estão imitando a PM até no tratamento que eles oferecem aos cidadãos durante uma abordagem: com arrogância e nariz empinado. Mas não é de se estranhar, pois o secretário de Segurança de Guarulhos, responsável pela GCM, foi um PM em tempos passados.

Gilmar Dias da Rocha

Lendo a matéria que a rede estadual em Guarulhos conta com 660 alunos nascidos em outros países, imagino que esses jovens devem sentir saudade do ensino oferecido em suas escolas de origens.

Bruna Souza

A prefeitura abre vagas para médicos, mas nunca elas são preenchidas.

[tempo]

Hoje

13. Jun

27°

Máxima

15°

Mínima



PARCIALMENTE NUBLADO

10%

Amanhã

14. Jun

27°

Máxima

15°

Mínima



PARCIALMENTE NUBLADO

10%

LOTÉRIAS: Deu sorte hoje?

Mega Sena

Concurso nº 2159

12/06/2019

14 - 26 - 35 - 38 - 45 - 53

Lotofácil

Concurso nº 1826

12/06/2019

01 - 02 - 05 - 07 - 08

09 - 10 - 11 - 12 - 13

14 - 19 - 21 - 22 - 25

Lotomania

Concurso nº 1977

11/06/2019

01 - 03 - 06 - 08 - 09

11 - 18 - 20 - 26 - 31

32 - 37 - 49 - 68 - 71

75 - 77 - 86 - 87 - 91

Dupla Sena

Concurso nº 1947

11/06/2019

Primeiro sorteio

09 - 23 - 30 - 31 - 36 - 40

Segundo sorteio

17 - 21 - 28 - 29 - 42 - 47

Federal

Extração nº 05396

12/06/2019

Prêmios Principais

Prêmio Bilhete	Valor (R\$)
1º 49634	500.000,00
2º 47385	27.000,00
3º 40403	24.000,00
4º 92224	19.000,00
5º 19008	18.329,00

Envie seus comentários para o e-mail: redacao@guarulhoshoje.com.br

Expediente

Diretor de Redação: Gil Campos / **Diretor Comercial:** José Carlos dos Santos / **Diagramação e Arte:** Laisla Silva e Marcelo Russo / **Agência de notícias:** Folhapress / **Editado e distribuído por:** MIG Editoria, Rua Conselheiro Antonio Prado, 121 - Vila Progresso - Guarulhos/SP - CEP: 07095-180 - Fone: 2823-0800 - www.guarulhoshoje.com.br /

E-mail Redação: redacao@guarulhoshoje.com.br / **Impressão:** Folha Gráfica

Dupla Explosão de Sabores



Delicioso fondue de queijos

acompanhado de
tiras de filé mignon
batata rustica
pão ciabatta tostado



Surpreendente fondue de chocolate

preparado com nosso blend de chocolates e um leve toque de jim beam acompanhado de mix de frutas (banana e morango) marshmallow brownie de chocolate com nozes



por R\$ **104,90**
(serve duas pessoas)

RUA TAPAJÓS, 56 - GUARULHOS - SP · WWW.THEFIRE.COM.BR
SEGUNDA: 12h AS 15h/18h AS 22h · TERÇA: 12h AS 23h
QUARTA À SÁBADO: 12h AS 00h · DOMINGO: 13h AS 22h

AOS DOMINGOS NOSSO VALET FICA LOCALIZADO NA ESQUINA, DEVIDO À FEIRA DE RUA.



THE FIRE

STEAK & BURGER

Reticências...

Pedro Notaro

pedronotaro@gmail.com
whatsapp: 99 507 6900



Sem acordo

A tucana Fran Corrêa e o deputado Xerife têm desavenças desde a disputa pela Prefeitura em 2016. Difícilmente ficarão no mesmo campo político em 2020...

Mera coincidência?

Enquanto se aproxima cada vez mais de evangélicos, muçulmanos, católicos e de maçons, o prefeito Guti (PSB) não tem sido visto em eventos oficiais da Prefeitura destinados à comunidade LGBT...

Promessa é dívida

O prazo de duas semanas para projeto de ascensão da GCM, previsto pelo secretário Adam Kubo (Gestão), está vencendo amanhã...

Imaginem a cena

O deputado estadual Jorge Wilson Xerife (PRB) e o prefeito Guti (PSB) foram ontem à tarde para reunião com o secretário estadual de Transportes, Alexandre Baldy. Ao entrarem na sala, encontraram a prefeiturável Fran Corrêa (PSDB), a convite de Dória. O xerife chiou. Guti preferiu não reclamar. Os diálogos foram tensos...



Decoro

Assessores da vereadora Janete Pietá (PT) estão afirmando publicamente que ela teria sido ofendida - diante de testemunhas - pelo líder do governo, Eduardo Carneiro (PSB). As acusações são graves. Uma das partes tem de se retratar...

Alguém me explica?

Minha empresa está sendo processada judicialmente pela Prefeitura por três multas de trânsito emitidas em 2015. Detalhe: o carro foi licenciado várias vezes e vendido em 2017. E ontem, no Fácil, eu consegui certidão negativa que a empresa não deve nada à Prefeitura...

Afiado

Perceptível: Wilson Paiva (NOVO) tem boa oratória. Deverá se sair bem em eventuais sabatinas e debates. O seu partido pretende definir o candidato a prefeito em breve...



Estranho, muito estranho

O secretário Paulo Carvalho (Transportes) já identificou cerca de 100 placas (!) que estavam cadastradas como ambulâncias do SAMU. Ou seja, isentas de multas. Essa irregularidade deve ter crescido ao longo dos governos...

Para reduzir déficit em creches, vereador propõe parceria com as escolas privadas

Antônio Boaventura

Com o propósito de reduzir o déficit de vagas em creches no município para crianças com idade entre 6 meses e 4 anos, o vereador Toninho da Farmácia (PSD) propõe que a prefeitura possa ampliar a relação com as entidades privadas de educação. No início da gestão do prefeito Guti (PSB) foi implantado uma operação força-tarefa para reduzir a lista de espera.

Até março deste ano, o déficit de vagas para era de aproximadamente 8 mil. Atualmente, a administração pública atende cerca de 27 mil crianças entre estruturas próprias e conveniadas. Em audiência pública da Lei de Diretrizes Orçamentárias (LDO), Paulo César Silva, secretário de Educação, informou que deve entregar até o final deste ano, nove das dez creches

Ivanildo Porto



que atualmente estão em obras na cidade.

“Esta proposta consiste em assegurar vagas em creches às crianças de zero a quatro anos de idade, em áreas onde haja grande demanda, e de interesse das instituições privadas. Tal parceria possibilitará ao Poder Público, ampliar

rapidamente a sua rede de atendimento, suprimindo as necessidades das classes menos favorecidas, e reduzindo significativamente os seus gastos com a implantação das creches”, explicou o vereador.

Atualmente, de acordo com dados fornecidos pela administração

municipal, há 56 escolas da rede e 74 instituições parceiras que atendem as crianças em idade de creche. Ele também destacou que existe a necessidade de ampliar os investimentos para que o município possa atingir as metas estabelecidas do Programa Municipal de Educação (PME).

Posto na Vila Aprazível era destino de combustível extraído ilegalmente

Um posto de combustível na Vila Aprazível, na região da Vila Augusta, era o destino da extração ilegal do insumo descoberto pelos policiais do Departamento Estadual de Investigações Criminais (Deic), em Santo André. Os proprietários do estabelecimento foram presos durante a operação. A apuração foi desenvolvida por policiais da 2ª Delegacia Divecar (Investigações sobre Roubo de Cargas).

O furto do combustível acontecia em uma das principais bases de distribuição da cidade de São Paulo. De acordo com os investigadores, os infratores perfuraram um duto na Vila Carioca, bairro limite entre a capital e São Caetano do Sul, para abastecer uma indústria química na localizada na zona leste. O ponto

de captação funcionava em uma propriedade em Santo André.

Entretanto, o ponto de extração foi descoberto pelos policiais no final do mês passado. A estrutura de derivação clandestina foi montada em um imóvel na avenida Sapopemba, no Jardim Utinga.

No imóvel, a quadrilha construiu um túnel com cinco metros de profundidade e outros 20 metros de percurso até atingir o duto.

A ação permitiu identificar um dos destinos do combustível furtado. A equipe chegou até um posto de combustíveis na Vila Aprazível. Os policiais da 2ª Divecar flagraram um caminhão tanque realizando entrega do produto de procedência ilícita. Djair Junior, de 38 anos, e Luciano do Prado, de 42, foram presos no local. (A.B.)

Dois feirantes são mortos após reagir a assalto no Jardim Rosa de França

Ulisses Carvalho

Por volta das 14h desta quarta-feira (12), os feirantes Luciano Fagundes, 32, e o sobrinho, Rodrigo Fagundes, 22, morreram após reagir a uma tentativa de assalto, de acordo com a Polícia Militar. O caso ocorreu na rua Esther Cabral Pagnoncelli, no Jardim Rosa de França, próximo do Zoológico e da Unidade Básica de Saúde (UBS) do bairro.

A barraca onde estariam as vítimas ficava próximo ao final da feira, que é realizada toda quarta-feira no bairro. De acordo com a PM, três criminosos teriam descido a rua Wilson Souza e anunciado o assalto na barraca de verduras de Fagundes, quando o tio teria entrado em luta corporal com um dos criminosos e foi baleado; o sobrinho, ao tentar ajudar, também acabou ferido.

O Serviço Móvel de Atendimento de Urgência (Samu) foi

Ivanildo Porto



acionado, porém, as vítimas morreram no local. O **HOJE** compareceu a área do crime às 17h30, quando estava sendo realizada a perícia; os corpos ainda não haviam sido levados pelo Serviço de Verificação de Óbitos (SVO). Segundo a Polícia Civil, os assaltantes teriam levado uma quantia aproximada de R\$ 2 mil, e fugiram em um HB20,

pela rua Wilson Souza.

Uma testemunha foi levada ao 2º Distrito Policial, onde foi lavrado o boletim de ocorrência. Um jovem que trabalhava com as vítimas foi levado para prestar depoimento na Delegacia Seccional, já que a investigação do caso ficará com o Setor de Homicídios e Proteção à Pessoa de Guarulhos (SHPP).

Segundo uma moradora, que pediu para não ser identificada, os dois feirantes eram muito queridos no bairro, e se mostravam bem alegres. O caminhão da vítima ainda continuava no local, estacionado na rua Wilson Souza e também passou por perícia. Parentes das vítimas foram até a rua, porém, não falaram com a imprensa.

GCM detém homem por roubo e cárcere privado no Pimentas

Durante patrulhamento pela região do Pimentas, próximo à avenida Presidente Juscelino Kubitschek, integrantes da Inspetoria de Patrulhamento Tático (Romu) avistaram duas pessoas pedindo ajuda. Eles contaram aos guardas que estavam fazendo entrega de tecidos em um estabelecimento localizado na região, quando foram rendidos por três ladrões, ficando prisioneiros no local, de onde posteriormente conseguiram escapar.

No assalto, os ladrões usaram um automóvel roubado e, na sequência, fugiram com a caminhonete utilizada na entrega dos tecidos e ainda com o veículo da proprietária do estabelecimento. O motorista da caminhonete, por sua vez, embarcou na viatura junto com os guar-

das e saíram à procura dos veículos que pertenciam às demais vítimas.

Na perseguição, municípios indicaram aos GCMs para onde os suspeitos tinham fugido. Durante as buscas, os guardas encontraram os veículos, parte da carga roubada e um dos assaltantes escondido embaixo da caçamba de uma carreta. De imediato, foi lida voz de prisão.

Todos os envolvidos foram conduzidos ao 4º Distrito Policial, juntamente com os veículos roubados, onde a autoridade policial ratificou a voz de prisão ao indivíduo e registrou boletim de ocorrência por roubo e cárcere privado.

Serviço: A Central de Atendimento da Guarda Civil Municipal atende chamados 24 horas por dia, ininterruptamente, pelos telefones 153 e 2475-9444.

Novos concursos autorizado e previsto para a Polícia Civil/SP

Concurso autorizado
Nível superior
1.600 vagas para escrivão
e 900 para investigador

Concurso previsto
Nível médio
Diversos cargos

Planejados de acordo com os últimos editais publicados,
estes cursos são ideais para quem tem o sonho de ser policial.

CURSOS COM TURMAS INICIANDO

UNIDADE GUARULHOS 3017 8800
Avenida Dr. Timóteo Penteado, 865
(Próximo da Praça do Estudante)

www.centraldeconcursos.com.br

central de
concursos

Guarulhense morre mais cedo por conta do Aeroporto Internacional, em Cumbica



Fotos: Ivanildo Porto

Wellington Alves
wellington.alves@freesaopaulo.com.br

O Aeroporto Internacional de São Paulo, em Guarulhos, na Grande S. Paulo, traz sérios danos para os moradores de Guarulhos. O alto número de aeronaves que pousam e decolam na cidade gera diversos focos de poluição e danos ambientais. Isso impacta diretamente a qualidade de vida de milhares de pessoas que sequer utilizam o GRU Airport.

Há dez anos, o Ministério Público do Estado de São Paulo deu início a diversas ações para responsabilizar as empresas aéreas para compensarem os prejuízos causados aos guarulhenses. O caso está no Superior Tribunal de Justiça (STJ), que vai analisar pedido do Ministério Público Federal para levantamento do impacto ambiental das atividades aeroportuárias no município.

Segundo a Cetesb (Companhia Ambiental do Estado de São Paulo), a qualidade do ar em Guarulhos varia entre bom

e moderado. Mas o levantamento da estatal não anima a Prefeitura, que analisa a criação de uma taxa de impacto ambiental para os passageiros do aeroporto. A medida vai passar por audiências públicas.

Os vereadores também estão atentos ao funcionamento do aeroporto, tanto que criaram uma Comissão Especial de Inquérito para investigar o GRU Airport. A concessionária não tem cumprido Termo de Ajustamento de Conduta (TAC) com o Ministério Público para validar a questão ambiental.

Ex-secretário municipal de Meio Ambiente e especialista no tema, Alexandre Kise (**foto abaixo**) sacramenta que o guarulhense morre mais cedo por causa do aeroporto. “Os aviões usam a maior potência do motor nas decolagens e aterissagens. São muitos poluentes jogados no ar. Os guarulhenses são os mais prejudicados”, conclui.

Estudo aponta poluentes jogados pelos aviões



Desde o segundo semestre de 2002, a Prefeitura de Guarulhos deveria emitir relatórios estatísticos detalhados sobre os danos causados à saúde dos moradores residentes em zonas aeroportuárias. É o que prevê a Lei municipal 5.700/2001, sancionada pelo então prefeito Elói Pietá (PT). A legislação nunca foi cumprida na cidade.

O médico José Rocco Júnior, em sua tese de mestrado na Faculdade de Medicina da Universidade de São Paulo, analisou os efeitos da poluição atmosférica no Aeroporto de Guarulhos. Ele elencou os principais poluentes despejados pelas aeronaves.

• **Dióxido de nitrogênio** – Formado pela combustão dos motores. Traz danos ao sistema respiratório.

• **Ozônio** – Apresenta altos níveis em áreas urbanas. Causa danos ao sistema respiratório e possui potencial cancerígeno.

• **Material particulado** – Partículas finas de sólidos e líquidos que ficam suspensos no ar. São provenientes da exaustão dos escapamentos dos veículos automotores. Apresenta potencial cancerígeno e mutagênico.

• **Elementos traço** (metais pesados) – Poluem a água e contaminam os alimentos. Pode afetar a saúde humana.

Temperatura no aeroporto é a maior de toda a cidade

O território do GRU Airport é o mais quente do município, com 38°C, segundo estudo da UNG/Univeritas. Outras regiões apresentavam 28°C de temperatura. Milhares de árvores foram plantadas na cidade, na última década, pelo programa Ilhas Verdes, para combater os malefícios da operação do aeroporto.

As ilhas de calor geram desequilíbrio na temperatura da cidade e mais chuvas, que podem causar erosões e desmoronamentos, explicou o geólogo Antônio Manoel dos Santos, em entrevista à TV Cultura. Ele apontou que, no campo da saúde, o impacto maior é a intensificação das doenças cardiovasculares.

Taxa ambiental é aposta para proteger a população

A gestão do prefeito Guti (PSB) quer impor uma taxa de impacto ambiental aos passageiros do GRU Airport. A necessidade da implantação da cobrança será debatida em audiências públicas, porém a medida tem apoio da Câmara Municipal.

O vereador José Luiz (PT) integra a oposição e avaliou que a cobrança deveria atingir as cargas e não apenas os passageiros. A Câmara

instalou uma Comissão Especial de Inquérito (CEI) para investigar o GRU Airport. O presidente da CEI, João Dárcio (Pode), destacou que o aeroporto não cumpre o Termo de Ajustamento de Conduta (TAC) com a Secretaria de Estado do Meio Ambiente e precisa responder judicialmente por isso. “Nosso trabalho dá força para a prefeitura implantar a taxa”, diz.



Lado dos envolvidos

Questionada, a Prefeitura de Guarulhos não se pronunciou até a conclusão desta reportagem.

O GRU Airport, em nota, informou que cumpriu todos os itens do TAC com

a Cetesb que dependiam exclusivamente de sua atuação. Sobre a criação de uma taxa aos passageiros, a concessionária afirmou que desconhece a medida.



[bloco de notas]

Com conceito moderno e ecológico, obras do Centro Dia Idoso estão aceleradas

Divulgação



As obras do Centro Dia Idoso, em Cumbica, estão em ritmo acelerado. A construção foi iniciada efetivamente em 2018 com recursos do PAC e está na fase de colocação de lajes do segundo pavimento. A previsão da Prefeitura é que o complexo seja entregue ainda este ano. Trata-se da primeira obra pública do município com conceito ecológico: contará com energia solar renovável

e a água usada será reutilizada para rega de plantas e lavagem do chão.

O serviço atenderá idosos com ou sem autonomia, inclusive para trabalhar a reabilitação dos que necessitam. Lá a turma da melhor idade passará o dia realizando diversas atividades, receberá refeição gratuitamente, possibilitando o cuidado diurno dos idosos enquanto os filhos trabalham.

Grupo de Segurança Viária traça estratégias para reduzir acidentes

O Grupo de Segurança Viária de Guarulhos faz nova reunião nesta quarta-feira (12), às 9h, para discutir e traçar as diretrizes das próximas ações que serão adotadas para diminuir o número de acidentes no trânsito do município. O encontro será na sede da Secretaria de Transportes e Mobilidade Urbana (STMU), na Vila Barros.

Um dos principais pontos

da pauta é o planejamento das próximas blitzes da Lei Seca, mas também serão tratados assuntos de bastante interesse para a segurança no trânsito como as chamadas blitzes educativas em bares e faculdades de Guarulhos. O objetivo continua sendo análise e avaliação de ações e plataformas para diminuição dos acidentes de trânsito e preservação de vidas.

Prefeitura promove brincadeiras populares no Lago de Vila Galvão

Nesta sexta-feira (14), das 14h às 17h, a Prefeitura de Guarulhos promove brincadeiras populares no Complexo Cultural do Lago de Vila Galvão. As atividades são gratuitas, abertas ao público e acontecem no Museu Histórico Municipal e no coreto do Lago. Iniciativa da Secretaria de Cultura, a proposta parte do entendimento de que as crianças aprendem habilidades importantes brincando. “Quando brincam, os pequenos apreendem a

entender o mundo, por isso, as brincadeiras vão muito além da diversão”, explica Araci Borges, idealizadora das atividades. “Pular Corda”, “Cabra Cega”, “Bobinho”, “Bate e Corre”, “Dança das Cadeiras” e “Eu com as Quatro” são algumas das brincadeiras populares que, de acordo com Araci, permitem que as gerações que já nasceram conectadas a dispositivos eletrônicos aprendam a brincar de forma muito mais simples e livre de tecnologia.

[transparência]

O **HOJE** publica as terças-feiras e quintas-feiras, os maiores pagamentos efetuados pela Secretaria de Finanças a empresas fornecedoras e prestadores de serviços à Prefeitura de Guarulhos.

CDR PEDREIRA CENTRO DE DISPOSIÇÃO DE RESÍDUOS S/A

Despesas com coleta e destinação de resíduos sólidos urbanos.

VALOR: R\$ 2.254.279,71

TRANSPORTE ESCOLAR GRATUITO (TEG)

Programa de Transporte Escolar Gratuito. Pagamento dos condutores referente ao mês de abril de 2019.

VALOR: R\$ 1.054.970,23

SOLOVIA ENGENHARIA E CONSTRUÇÕES LTDA

Contratação de empresa especializada para a construção de equipamento escolar CEU Continental.

VALOR: R\$ 759.352,11

VANCEL TRANSPORTADORA TURÍSTICA EIRELI – EPP

Locação de veículos com condutores, manutenção e combustível por conta da contratada.

VALOR: R\$ 408.314,18

OTMA SOLUÇÕES EM ALIMENTAÇÃO LTDA

Fornecimento de Hortifrutigranjeiro

VALOR: R\$ 399.319,02

DIGITAL JUNDIAÍ LTDA

Locação de equipamentos reprográficos das unidades da Prefeitura de Guarulhos.

VALOR: R\$ 99.889,00

STARKEY DO BRASIL LTDA

Fornecimento de aparelho de amplificação sonora individual.

VALOR: R\$ 56.450,00

LOCAÇÃO DE IMÓVEL DESTINADO À INSTALAÇÃO DA SEDE DA SECRETARIA DE HABITAÇÃO E DA SECRETARIA DE DESENVOLVIMENTO E ASSISTÊNCIA SOCIAL: HANANKA PARTICIPAÇÕES E EMPREENDIMENTOS LTDA.

Locação do imóvel sito à Av. Guarulhos, 2200 – Vila Endres.

VALOR: R\$ 45.000,00

MENDES & FREITAS LOGÍSTICA LTDA ENGENHARIA E CONSTRUÇÕES LTDA – EPP

Contratação de Serviço de transporte para os jogos Regionais do Idoso-JORI.

VALOR: R\$ 30.079,95

LOCAÇÃO DE IMÓVEL DESTINADO À INSTALAÇÃO DA SEDE ADMINISTRATIVA DA SECRETARIA DE TRANSPORTE E TRÂNSITO: ASPEN ADMINISTRAÇÃO E EMPREENDIMENTOS LTDA.

Locação do imóvel sito à Rua Dora, 18 – Vila Barros.

VALOR: R\$ 21.000,00

VEROCHEQUE REFEIÇÕES LTDA

Fornecedor de vale refeição e alimentação para os Conselheiros Tutelares de Guarulhos.

VALOR: R\$ 11.481,19

* Dados extraídos da edição do Diário Oficial do Município publicado nos dias 07 e 10 de junho

[bloco de notas]

Inspetoria de Patrulhamento com Cães ministra palestra para bombeiros mirins

Divulgação



A Inspetoria de Patrulhamento com Cães (Canil) da GCM de Guarulhos ministrou no último sábado (8) palestra sobre o trabalho com cães de polícia, abordando a lei contra maus tratos de animais e, em especial, a técnica de busca de pessoas. Na oportunidade, apresentaram também os equipamentos utilizados nas operações como tonfa (cassetete com uma pega perpendicular), escudos, algemas, gás pimentas etc.

A palestra foi ministrada para crianças e adolescentes do Bombeiro Mirim de Guarulhos (BMG), corpo-

ração criada há 12 anos pelo subtenente Ribamar, que é bombeiro aposentado e dedica seu tempo ao grupo. Atualmente, o BMG atende 65 crianças e adolescentes da região do Bonsucesso. No final da palestra, a Inspetoria de Patrulhamento com Cães efetuou uma apresentação demonstrando as habilidades dos cães em obediência básica, faro e agilidade. Após o encerramento das atividades, os bombeiros Mirins realizaram um desfile cívico para homenagear e agradecer aos trabalhos da Guarda Civil Municipal.

Zoo é um dos poucos do país a obter a certificação de bem-estar animal

Após passar por um rígido processo de auditoria realizado durante os últimos dois anos, o Zoológico de Guarulhos comemora a conquista da certificação de bem-estar animal emitida pela Associação de Zoológicos e Aquários do Brasil (AZAB), em parceria com a entidade internacional Wild Welfare. Dos 25 parques zoológicos e aquários auditados em todo o Brasil, apenas seis foram certificados. Para a diretora do zoo, Fernanda Magalhães, a conquista é reflexo do trabalho em equipe

em prol dos animais.

“Trabalhamos muito para obter esta certificação. Este é um marco na nossa história e resultado de muito esforço e dedicação da nossa equipe para garantir as melhores condições aos animais. As premissas do trabalho realizado por toda a equipe do Zoológico de Guarulhos são baseadas em pesquisas e avanços sobre consciência, cognição e sem ciência (capacidade dos seres de sentir sensações e sentimentos de forma consciente) dos animais”, afirma Fernanda.

GUARULHOS »
HOJE

Envie sugestões de pautas para o nosso WhatsApp:



11 95995-8000



COMPRE EM GUARULHOS

NÃO DEIXE DE
presentear
QUEM VOCÊ AMA!



ACE
GUARULHOS

Pequeno ou grande
juntos somos
Mais **FORTES**



PATROCÍNIO





IMÓVEL AINDA É O MELHOR INVESTIMENTO

Divulgue seu imóvel na cidade com o 4º PIB de SP

Anuncie:
2823-0841 • 2823-0848



Creci: 57409

IMÓVEIS À VENDA

2463-2000 | 2440-2439 | 94014-5004

CASA 03 CÔMODOS E BANHEIRO, BAIRRO SANTOS DUMONT.

LAGE, GARAGEM PARA 02 CARROS, TERRENO MEDE 5X25, PLANO E MURADO AO LADO DO SUPERMERCADO COM EXCELENTE LOCALIZAÇÃO. PREÇO 140.000,00, PARCELO COM 80.000,00 DE ENTRADA E SALDO EM ATÉ 60X FIXAS
DOC. ESCRITURA REGISTRADA.

CASA BAIRRO DOS PIMENTAS, PQ DAS NAÇÕES.

02 CASAS DE 2 QUARTOS, SALA, COZINHA E BANHEIRO, CASA COM ÓTIMO ACABAMENTO TERRENO MEDE 12X30 TOTALMENTE PLANO E MURADO, QUINTAL É GRANDE. VALE A PENA VER! DOC COM A ESCRITURA REGISTRADA. PREÇO 330.000,00 OU PARCELO COM 180.000,00 DE ENTRADA E SALDO EM 60X FIXAS.

TERRENO DESMEMBRADO

PARQUE CONTINENTAL 04, 5X30 COM 70% PLANO, RUA ITALICO SIRINGARDI, RUA COM TODOS OS MELHORAMENTOS PUBLICOS, DOC. OK, PREÇO R\$ 145.000,00, ACEITO CARRO E PARCELO COM 50% DE ENTRADA, SALDO EM ATÉ 72X FIXAS.

APARTAMENTO PLANALTO PAULISTA

APTO 90 M, 1º ANDAR, PLANALTO PAULISTA, REFORMADO COM 02 DORMITÓRIOS, SALA COM 02 AMBIENTES, 01 VAGA DE GARAGEM, LOCAL: RUA CAMPINA DA TABORDA, Nº 703. PREÇO, R\$ 490.000,00, ACEITO CARRO PARCELO COM 50% DE ENTRADA. SALDO EM 60X FIXAS OU FINANCIAMENTO BANCÁRIO.

CASAS JD. CABUÇU – 03 CASAS

02 CÔMODOS CADA UMA É WC, ASFALTO E ÓTIMA LOCALIZAÇÃO, TERRENO MEDE 5x67, DESMEMBRADO E COM ESCRITURA REGISTRADA, VAGAS COBERTA COM LAJE E TELHA, ÁGUA E LUZ LIGADAS. PREÇO R\$ 130.000,00. ACEITO CARRO COMO PARTE DE PAGAMENTO/PARCELO EM ATÉ 60X FIXAS.

CASA BAIRRO SÃO JOÃO

02 QUARTOS, VAGA, SALA, COZINHA E WC + SALÃO COMERCIAL DE 48M², ERA SALÃO DE CABELEIREIRO COM EXCELENTE LOCALIZAÇÃO, ESTRADA DO SABÓO, 358. PREÇO R\$ 240.000,00 A VISTA OU COM 50% DE ENTRADA, SALDO EM 60 X FIXAS.

ITAQUÁ

CASA 02 QUARTOS, SENDO 01 SUÍTE, SALA, COZINHA, 02 VAGAS DE GARAGEM, MURADA, PORTÃO AUTOMÁTICO FINO ACABAMENTO, RUA PEREIRA BARRETO, 51 JD. CAIUBI. PREÇO R\$ 230.000,00, PARCELO COM 50% DE ENTRADA, SALDO EM 60X FIXAS OU FINANCIAMENTO BANCÁRIO.

SOBRADO (VAGO) JD. REGINA, REGIÃO DO JD. SÃO JOÃO

ÓTIMO SOBRADO, CONTENDO 04 SUÍTES, SALA, COZINHA (40M²), PISCINA, SALÃO DE FESTAS, FOGÃO A LENHA COM FORNO, ETC., 03 VAGAS DE GARAGEM, TERRENO MEDE 8X30 COM ESCRITURA REGISTRADA. PREÇO R\$ 450.000,00, ACEITO CARRO, CAMINHÃO OU PARCELO COM 50% DE ENTRADA E 60X FIXAS.

CIDADE SOBERANA – 04 CASAS

DE 02 QUARTOS, SALA, COZINHA E BANHEIRO CADA UMA. NA FRENTE SALÃO COMERCIAL DE 70m². O TERRENO MEDE 10X40, TOTALMENTE PLANO. TODAS AS CASAS TEM SUÍTE. SALÃO DE FESTAS COM FOGÃO A LENHA E FORNO, 06 VAGAS DE GARAGEM, PORTÃO AUTOMÁTICO. RENDA PARA LOCAÇÃO GARANTIDA É DE R\$ 4.500,00. PREÇO R\$ 460.000,00. ACEITO CARRO OU PARCELO EM 36X FIXAS. LOCAL: RUA JACAREZINHO, 159

CHÁCARA ATIBAIA

3 DORMITÓRIOS (TODOS SUÍTE), SALA, COZINHA, COPA E BANHEIROS, SALÃO DE FESTA, SAUNA, CHURRASQUEIRA, PISCINA, JARDINAGEM, 08 VAGAS DE GARAGEM, LOCALIZADA NO BAIRRO DOS PIRES, NA RUA DIAMANTE CALDERON, 58, VALE A PENA VER, TEM MAIS BENEFÍCIOS. PREÇO R\$ 750.000,00, ACEITO IMÓVEL, PARCELO EM 60 X COM 50% DE ENTRADA, OU FINANCIAMENTO BANCÁRIO



**VENDA, LOCAÇÃO E
PERMUTA DE IMÓVEIS:
COMERCIAIS, RESIDENCIAIS
INDUSTRIAIS**

www.sylmarimoveis.com.br
2413-0202
AV. CAP. AVIADOR WALTER RIBEIRO, 200 - CID. JD. CUMBICA

LOCAÇÃO

Imóvel Comercial

AV. Cap. Aviador Walter Ribeiro



150m², 2wc, 4vagas
rampa de acesso
Sobrado fundos: 4salas, 2wcs
R\$ 7.000,00+IPTU (Est.
Proposta)
cod.1666

Apartamento Parque Uirapuru

Prox. Escola Amadeu Pereira
Lima, 2Dorm, sala, coz, 1wc,
piso frio, 1vg,lazer s/Piscina
R\$1.000,00
Cod.2064

Apartamento Bonsucesso

45m², Prox. a Dutra, 2Dorm,
sala, cozinha, 1wc, 1 vaga,
semi-mobiliado.
R\$800,00+IPTU+COND
Cod.1975

Sobrado Inocoop RUA DAVID NASSER,400



Prox. comércios, ponto de
ônibus, 2 Dorm, sala, coz, 1
banheiro, 1 vaga coberta.
R\$1.100,00+IPTU
Cód.458

Sobrado em condomínio Vila Rio de Janeiro



82m², prox. Av. Salgado Filho,
3dorm(1suíte),sala 2 amb,
coz, 2wc, 2vgs. R\$380.000,00
(financ/ permuta em apto
menor valor)
cod.2080

VENDA

Sobrado

Jardim Presidente Dutra
250m², Prox. Escola Zilda,
2Dorm(1Suíte),sala, coz,
1wc, 3 vagas, Possui edícula.
R\$380 Mil, Financ,(Estuda
Proposta)
Cod.1418

Casa de Condomínio Lavras

42m², 2Dormitórios, Sala,
Cozinha, 1banheiro, 1vg
Lazer s/Piscina
R\$115.000,00
Cód. 2190

Terreno Bonsucesso



300m², Prox. Trevo e Céu
de Bonsucesso,plano,
Documentação 100% ok.
R\$350 Mil (Estuda Proposta)
Cod.168

Salão comercial Jardim Ottawa

Ideal P/ mini mercado,
cabeleireiro, 147m², prox. a
escola Maria Leda
R\$ 1.500,00+IPTU
Cod.2088

Apartamento Picanço



Novo! 50m²,prox.ao zoológico
2 dormitórios, (1 suíte)
sala, coz mobiliada ,1 vaga
R\$ 1.100,00+IPTU+cond
cod.1525

Casa Térrea Cidade Seródio

Prox. Terminal São João,
2 Dorm, sala, coz, 1wc, área
de serviço 2 vagas cobertas.
Residencial: R\$ 1.200,00
Cód.2150

Sobrado Parque Continental II

Prox. a escola Palmyra Tagliari.
2dorm, sala, coz, 2vagas.
R\$380.000,00 (Estuda
Permuta em Imóvel menor
valor, Financ)
Cod.1998

Sobrado presidente Dutra



125m², Prox. Av. Faria Lima,
2Dorm(1c/sacada), sala
ampla, coz planejada, 2wcs,
2vgs. R\$250.000,00 (estuda
permuta em apto menor valor
em Cumbica)
Cód.2125

Sobrado Conj. Res. Paes De Barros

2 Dorm (1 planejado), sala
ampla, coz planejada,
área de serviço,churrasq,
4vgs, 1wc. R\$380 MIL
(Financiamento)
Cód.1949

Conjunto Comercial Cidade Jd. Cumbica

Excelente Conjunto comercial
composto por 3 salas (com
wc cada) R\$1.800.00(Estuda
Proposta)
Cod.1608

Casa Térrea Residencial Paes de Barros

Lindo 90m²,Prox.base aérea,
2Dorm, sala, coz, área de
serviço,1 vaga coberta.
R\$1.200,00+IPTU
cod.2121

Apartamento J.d Ottawa

50 m²,Prox. Céu, 2Dorm, sala,
cozinha,1 wc com box, 1 vg
descoberta,lazer sem piscina
R\$170 MIL (financiamento)
Cód.2132

Apartamento Jd. Flor Da Montanha

Prox. Shopping Maia,
2Dorm(1Suíte),sala 2 amb
com sacada e espaço
gourmet.1vg, Lazer Completo.
R\$345 MIL (Financ. Est. Prop.)
Cod.1940



Você de Novo



Globo,15h You Again. EUA. Comédia. Direção Andy Fickman. Com Kristin Bell, Jamie Lee Curtis. Às vésperas do casamento de seu irmão, Marnie descobre que sua futura cunhada é ninguém menos que sua inimi-

ga número um, que arruinou sua vida na escola. Vingativa, Marnie quer impedir o casamento, ao mesmo tempo em que sua mãe descobre que a tia de sua futura nora também é um desafeto do passado.

[filmes]

Carga Explosiva

Fotos: Divulgação

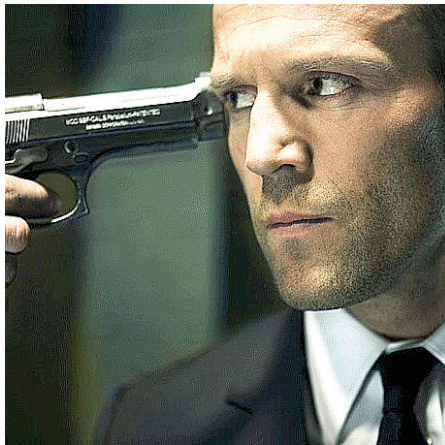

Globo, 2h39 The Transporter. EUA/França. Ação. Direção Corey Yuen. Com Jason Statham, Shu Qi. Ex-soldado do exército norte-americano, que agora trabalha como transportador, descobre em

sua carga uma bela garota, que está presa. Após soltá-la, eles precisam fugir de um chefe do crime asiático e também de um policial, que desconfia que ele esteja envolvido em atividades ilegais.

[horóscopo]

♈ áries

Sua sensibilidade óbvia o empurra na direção de outras pessoas de disposição similar. Não dê ouvidos a todas as opiniões das pessoas que o cercam. É melhor ir ao médico e evitar conselhos de outras pessoas.

♉ touro

Você vai se sentir mais seguro de si. É hora de tomar uma decisão importante. Você tende a duvidar muito porque analisa demais as coisas, encontre a fonte de confiança dentro de si.

♊ gêmeos

Seu estado de ânimo será dinâmico. Suas ações estão em sintonia com o seu ego básico e isso o torna dinâmico hoje. Você está inundado com uma sensação de bem-estar! Você terá maior influência sobre os outros, mas não abuse.

♋ câncer

Você impõe suas ideias sem perceber. Seja flexível e tudo vai correr sem problemas. A fadiga o está prendendo fisicamente e você precisa recuperar o sono atrasado para poder começar de novo.

♌ leão

Você tem ideias concretas, especialmente para os seus projetos. A sorte estará do seu lado em todas as suas aplicações. Você está em melhor forma. Coma mais vegetais.

♍ virgem

O entusiasmo que você está mostrando formará um cenário em todas as áreas de sua vida. Você deve ter um outro olhar para o ritmo de sua rotina para encontrar um melhor equilíbrio e uma vida mais estável.

♎ libra

Você está mais impulsivo do que o habitual. Evite esportes radicais e discussões tempestuosas. Você está mais à vontade consigo mesmo e vai ser melhor em ouvir as suas necessidades.

♏ escorpião

Seu humor pode causar fúrias hoje. Você precisa de paz e tranquilidade e evitar discussões inúteis. Você precisa sair mais, isso vai ajudar você a recarregar suas baterias. Sua qualidade de sono deve ser revisada.

♐ sagitário

Sua lucidez vai fazer com que você se sinta muito útil, por isso não hesite em expressar sua opinião, o seu realismo não falhará. Será fácil mergulhar em um trabalho que use o seu cérebro. Não se esqueça de seguir para outra coisa depois para refrescar a cabeça.

♑ capricórnio

Cuidado com distrações ou omissões de todos os tipos. Concentre-se particularmente em seus cálculos. Você está mostrando bom senso ao liberar energia hoje e está voltando a ter uma abordagem equilibrada.

♒ aquário

Hoje o dia será muito animado. Os encontros serão agradáveis e reforçarão sua confiança. Você precisa encontrar um equilíbrio entre a reflexão e a ação, entre a atividade física e o relaxamento. Ouça o seu corpo.

♓ peixes

Você vai se deparar com uma situação em que não será capaz de agir sozinho. Seja sensato com os alimentos, é tentador se comportar mal, mas o seu fígado precisa de um descanso.

[novelas]

Malhação

Lúcia afirma a Marco que Zé Carlos não era um bandido, e diz que Cléber deve saber algo sobre o filho. Camelo se desculpa com Guga. Marco pressiona Cléber a contar a verdade sobre Zé Carlos. Jaqueline agradece o carinho de todos e faz uma homenagem a Vânia. Tadeu diz a Raissa que é o pai da filha de Rita. Joaquim e Lígia pensam sobre a audiência que decidirá o destino de Nina.

Órfãos da Terra

Davi descobre que a família de Cibebe é árabe. Almeida explica a Elias que ele foi vítima de um golpe. Ester permite que Latifa se mude para sua casa. Abner tenta beijar Latifa. Fauze convida Santinha para sair, e os dois inventam mentiras sobre suas vidas. Benjamin insinua a Caetano que Dalila/Basma pode ser a responsável pelas tragédias envolvendo a família de Laila.

Verão 90

Quinzinho sente saudades de Dandara. Patrick incentiva Dandara a perdoar

Quinzinho. Tânia confirma a Patrick e Gisela que Mercedes a obrigou a mentir. Manu e João não gostam da intromissão de Lidiane em suas vidas. Arrasado, Quinzinho assiste ao show de Dandara e Ticiano. A Cantora Mascarada se apresenta em seguida.

A Dona do Pedaço

Gladys repreende Régis, que assume para a mãe sua dívida no jogo clandestino. Antero garante a Eusébio que falará com os investigadores para descobrir sua possível herança. Jô aconselha Régis a visitar Maria da Paz e furtar um objeto da mãe para quitar sua dívida. Fabiana conhece Rock. Vivi pede um tempo para Camilo.

Jezabel

Acabe diz à Aisha que o que ela disse é muito grave. Aisha diz que é tudo o que se ouve nos corredores, que Jezabel quer Tadeu em seu leito. Acabe fica extremamente contrariado. Jezabel entra no aposento e fulmina Aisha com o olhar. Acabe pede para que

Aisha se retire para falar com Jezabel.

As Aventuras de Poliana

luri desabafa com Marcelo sobre Sophie estar estranha com ele. Luísa conta a Poliana sobre o novo emprego. Claudia e Durval saem para jantar (na casa de Joana e Sérgio) e deixam todas as crianças com Fernanda, que fica furiosa. Jeff e Vini se animam com o samba na padaria e a possibilidade de fazerem Lindomar superar o trauma e voltar a cantar.

Minha Vida

Fulya sente fortes dores e vai para o hospital. Uma notícia vai abalar a todos: o médico diz que Efsun não está melhorando e que é melhor chamar os familiares para se despedirem. Sakine decide contar para Bahar sobre a situação de Efsun e liga para ela.

O resumo dos capítulos de todas as novelas é de responsabilidade das emissoras.

PALAVRAS CRUZADAS DIRETAS

www.coquetel.com.br

© Revistas COQUETEL

Práticas características do bullying	Estado do porto de Diz-se de Tubarão série de livros como "O Senhor dos Anéis"	Pano do rosto da odalisca A 20ª letra	Pintor campinense de "As Asas do Povo"	Material coletado para o hemograma
Obstinação; contumácia	Carta do baralho Nitrogênio (símbolo)	Personagem de "Matrix" (Cin.)	Pão de (?) bolo muito fofa	Nenhuma pessoa Produto da soja
Louis Armstrong, cantor de jazz	Monarquia Trabalho exigido no doutorado	Tecnologia da Informação (sigla)	Vontade do claus-trolobo	Desinência do plural Recolhe-dor de lixo
Forma do ancinho Cometa, em inglês	Patinhas, para Donald (HQ)	Tosquiar (a ovelha)	Instrumento musical de Tom Jobim	Proibição imposta por tradição
Alvo dos traficantes de marfim, causa de morte de elefantes (pl.)	Comunidade (?), programa de FHC	A (?) do leão: o melhor pedaço	Inseto que apavora as mu-lheres	
As empresas passíveis de privatização	Leis das Doze (?), base do Direito romano e símbolo da Justiça	(?) Blue Eyes: Frank Sinatra	Secreção intensa no cão raivoso	Correr, em inglês (?) Maria, minissérie
Engolir (?) aguentar desaforos		Acompanha-mento da rabada		(?) Motta: "Fora da Lei"
Mulher de Xangô		(?) Blue Eyes: Frank Sinatra		
A trabalhadora sem vínculo empregatício				
Item de avaliação do empregado				

BANCO 49



Solução

3	0	Y	0	1	0	0	1	S	V	
0	3	I	V	0	9	7	V	I		
0	Y	W	0	N	0	L	V			
N	N	H	N	V	V	0				
V	0	V	V	0	0	V	S			
S	V	S	I	V	I	V	I	S	E	
3	I	H	V	0	N	3				
0	I	I	S	S	0	0				
V	0	0	I	T	0	S				
0	V	0	I	1	3	W	0			
1	0	I	0	I	I	I				
S	0	N	I	3	V	7				
0	3	0	I	N	I	N	0			
W	1	0	0	V	S					
V	1	0	N	3	I	S	N	I		
			V	A	3	I				

TRANSMAGNA TRANSPORTES EIRELI
CNPJ/MF: 79.942.140/0006-43 e NIRE: 42900410986
Rodovia SC 108, Km 16, n. 16.352,
Bairro Vila Nova, CEP 89237-680, Joinville - SC.

MEMORIAL DESCRITIVO / DECLARAÇÃO DE ARMAZÉM GERAL

A empresa **TRANSMAGNA TRANSPORTES EIRELI**, estabelecida à Rodovia SC 108, Km 16, n. 16.352, Bairro Vila Nova, na cidade de Joinville, SC, CEP 89237-680, neste ato representada por seu sócio administrador Sr. **ALCEMIR JOSE SARDAGNA**, brasileiro, natural de Pouso Redondo, SC, casado pelo Regime de Comunhão Universal de Bens, maior, empresário, residente e domiciliado na Rua Pedro Francisco Klein, n. 57, Centro, na cidade de Guaramirim, SC, CEP 89.270-000, portador da Carteira de identidade sob n. 646.489-0 expedida pela SSP/SC e inscrito no CPF sob n. 310.466.739-04, declara os termos a seguir:

Nome empresarial: TRANSMAGNA TRANSPORTES EIRELI.

Domicílio: Rodovia SC 108, Km 16, n. 16.352, Bairro Vila Nova, na cidade de Joinville, SC, CEP 89237-680.

Capital Social: R\$ 1.000,00 (hum mil reais).

Título do Estabelecimento: TRANSMAGNA TRANSPORTES EIRELI.

Localização: Rodovia SC 108, Km 16, n. 16.352, Bairro Vila Nova, na cidade de Joinville, SC, CEP 89237-680.

Capacidade de Armazenagem: 71.169,41 m²

Comodidade: As mercadorias serão armazenadas em Galpão de Alvenaria, métodos de armazenagem adequados ao tipo de cada mercadoria, de forma que permaneçam nas mesma condições do ato do depósito, mantendo suas propriedades.

Segurança: Pré-análise para verificar se as mercadorias encontram-se dentro dos padrões normais:

- . Dosagem de pesos no ato do depósito;
- . Análise de produtos para evitar contaminação das mercadorias já em depósito;
- . Segurança no que se refere a derrames, avarias ou desmoronamento de pilhas;
- . A proibição do acesso ao armazém geral de pessoas estranhas;
- . Seguro contra incêndio, explosão, vendaval, roubo de bens, alagamento e inundação;
- . Sistema interno de vigilância através de alarme e portaria vigiada por guarda 24h por dia, postes de iluminação noturna, além disso, com vigilância monitorada 24h diariamente, por empresa contratada;
- . Contamos com toda a rede de prevenção e combate a incêndio instalada, composta por hidrantes e extintores, sendo este projeto devidamente apreciado e aprovado pelo Corpo de Bombeiros.

Equipamentos Operacionais de Movimentação: Na armazenagem serão utilizados equipamentos para movimentação de cargas em geral, produtos acabados, especificados abaixo: 03 empilhadeiras à gás marca Hyster capacidade de 2.500 Kgs, 01 empilha-deira elétrica marca Hyster capacidade de 2.500 Kgs, 08 transpaleta elétrica marca Still capacidade de 1.200 Kgs, 14 paletes manuais capacidade de 1.200 kgs. 38 niveladoras de docas hidráulicas capacidade 1.200 kgs. 100 paletes de madeira PBR - 1,00 x 1,20. Equipamentos de Informática e Controle Operacional e Administrativo.

Natureza e discriminação das mercadorias recebidas em depósito:

A natureza dos produtos são de origem nacional ou nacionalizadas, será preponderantemente, vasilhames de vidro, bebidas, motores elétricos e produtos testeis. Serão armazenadas também mercadorias secas e líquidas, embaladas em galões ou caixas.

As operações e serviços a que se propõe:

Armazém Geral: (Conferência física de mercadorias, separação e classificação de cargas, serviços de carga e descarga).

Sem mais para o momento, firmamos o presente.
Joinville (SC), 24 de Janeiro de 2019.

ALCEMIR JOSE SARDAGNA
SÓCIO ADMINISTRADOR
ILMO SENHOR PRESIDENTE DA JUNTA COMERCIAL
DO ESTADO DE SÃO PAULO
NOMEAÇÃO DE FIEL DEPOSITÁRIO – ARMAZÉM GERAL

A empresa TRANSMAGNA TRANSPORTES EIRELI, registrada na Junta Comercial de São Paulo sob o NIRE: 35.600.928.461, inscrita no CNPJ/MF: 79.942.140/0001-39 e Inscrição Estadual nº 796.174.190.116, estabelecida na Avenida Presidente Tancredo de Almeida Neves, nº 759, Galpão 02, Bairro: Macedo, Guarulhos, SP, CEP: 07.112-070, representando sua Filial TRANSMAGNA TRANSPORTES EIRELI, registrada na Junta Comercial de Santa Catarina sob o NIRE: 42.900.410.986, inscrita no CNPJ/MF: 79.942.140/0006-43, estabelecida na Rodovia SC 108 nº 16352, KM 16, Bairro: Vila Nova, Joinville, SC, CEP: 89.237.680, **REQUER** por meio de seu titular/administrador, a nomeação de **ALCEMIR JOSE SARDAGNA**, portador da cédula de identidade RG: 646.489-0, expedida pela SSP/SC e inscrito no CPF sob nº 310.466.739-04, residente na Rua Pedro Francisco Klein, nº 57, Centro, Guaramirim, SC, CEP: 89.270-000, como **FIEL DEPOSITÁRIO DO ARMAZÉM GERAL** NIRE: 42.900.410.986, nos termos do Decreto nº 1.102/1903 e IN 17/2013 do DREI.

Guarulhos (SP), 15 de Outubro de 2018.

TRANSMAGNA TRANSPORTES EIRELI
Alcemir Jose Sardagna – Titular/Administrador

O nomeado declara, expressamente, em cumprimento à legislação em vigor, que não esta sendo processado, e nunca foi condenado, por crimes cuja pena vede e acesso a cargos ou funções mercantis e comerciais e que aceite o cargo e as atribuições que lhe são inerentes.

REGULAMENTO INTERNO

O armazém geral, **TRANSMAGNA TRANSPORTES EIRELI**, registrada na Junta Comercial do Estado de Santa Catarina sob NIRE nº **42.900.410.986**, inscrita no CNPJ nº **79.942.140/0006-43**, localizada no endereço **Rodovia SC-108, nº 16352, KM 16 Bairro: Vila Nova, CEP 89237-680, Joinville - SC**, estabelece as normas que regerão sua atividade de Armazenamento de Mercadorias da seguinte forma:

Artigo 1º. Serão recebidas em depósito mercadorias diversas que não possuem natureza agropecuária. Parágrafo Único. Serviços acessórios serão executados desde que possíveis e desde que não sejam contrários às disposições legais.

Artigo 2º. A juízo da direção, as mercadorias poderão ser recusadas nos seguintes casos: I - quando não houver espaço suficiente para seu armazenamento. e II - se, em virtude das condições em que elas se acharem, puderem danificar as mercadorias já depositadas.

Artigo 3º. A responsabilidade pelas mercadorias em depósito cessará nos casos de alterações de qualidade provenientes da natureza ou do acondicionamento daquelas, bem como por força maior.

Artigo 4º. Os depósitos de mercadorias deverão ser feitos por ordem do depositante, do seu procurador ou do seu preposto e será dirigida à empresa, que emitirá um documento especial (denominado Recebido de Depósito), contendo quantidade, especificação, classificação, marca, peso e acondicionamento das mercadorias.

Artigo 5º. As indenizações prescreverão em três meses, contados da data em que as mercadorias foram ou deveriam ter sido entregues, e serão calculadas pelo preço das mercadorias em bom estado.

Artigo 6º. O inadimplemento de pagamento de armazenagem acarretará vencimento antecipado do prazo de depósito, com a

adoção do procedimento previsto no artigo 10 e parágrafos do Decreto nº 1.102/1903.
Condições Gerais: Os seguros e as emissões da warrants serão regidos pelas disposições do Decreto nº. 1.102/1903. O pessoal auxiliar e suas obrigações, bem como o horário de funcionamento dos armazéns e também os casos omissos serão regidos pelos usos e costumes da praxe comercial, desde que não contrários à legislação vigente.

Guarulhos (SP), 07 de Agosto de 2018.

TRANSMAGNA TRANSPORTES EIRELI
Alcemir Jose Sardagna - Titular/Administrador
Rodovia SC-108, nº 16352, KM 16,
CEP: 89237-680, Bairro Vila Nova, Joinville, SC.

TARIFAS PARA ARMAZENAGEM DE PRODUTOS DIVERSOS E SERVIÇOS.

1 – ARMAZENAMENTO

Mercadoria a granel R\$ 50,00 / ton. / dia
Mercadoria em sacaria solta R\$ 60,00 / ton. / dia
Mercadoria paletizada R\$ 45,00 / ton. / dia

2 – CONSOLIDAÇÃO E CLASSIFICAÇÃO DE CARGA

Mercadoria em sacaria solta R\$ 800,00 / container
Mercadoria paletiza R\$ 980,00 / container
Mercadoria em tambores/tonéis R\$ 1.100,00 / container

3 – SEPARAÇÃO E CLASSIFICAÇÃO DE CARGA

Mercadoria em sacaria solta R\$ 30,00 / ton.
Mercadoria paletizada R\$ 25,00 / ton.
Mercadoria em tambores/tonéis R\$ 32,00 / ton.

4- SEGURO

Seguro “AD VALOREM” R\$ 0,30% sobre o valor da nota fiscal

Guarulhos, (SP) 07 de agosto de 2018.

ALCEMIR JOSE SARDAGNA
TITULAR / ADMINISTRADOR

TRANSMAGNA TRANSPORTES EIRELI
CNPJ/MF: 79.942.140/0009-96 e NIRE: 42900489051
Rodovia Jorge Lacerda, n. 961, Bloco A, Galpão 03,
Bairro Espinheiros, CEP 88317-000, Itajaí - SC.

MEMORIAL DESCRITIVO / DECLARAÇÃO DE ARMAZÉM GERAL

A empresa **TRANSMAGNA TRANSPORTES EIRELI**, estabelecida à Rodovia Jorge Lacerda, n. 961, Bloco A, Galpão 03, Bairro Espinheiros, na cidade de Itajaí, SC, CEP 88317-000, neste ato representada por seu sócio administrador Sr. **ALCEMIR JOSE SARDAGNA**, brasileiro, natural de Pouso Redondo, SC, casado pelo Regime de Comunhão Universal de Bens, maior, empresário, residente e domiciliado na Rua Pedro Francisco Klein, n. 57, Centro, na cidade de Guaramirim, SC, CEP 89.270-000, portador da Carteira de identidade sob n. 646.489-0 expedida pela SSP/SC e inscrito no CPF sob n. 310.466.739-04, declara os termos a seguir:

Nome empresarial: TRANSMAGNA TRANSPORTES EIRELI.

Domicílio: Rodovia Jorge Lacerda, n. 961, Bloco A, Galpão 03, Bairro Espinheiros, na cidade de Itajaí, SC, CEP 88317-000.

Capital Social: R\$ 400.000,00 (quatrocentos mil reais).

Título do Estabelecimento: TRANSMAGNA TRANSPORTES EIRELI.

Localização: Rodovia Jorge Lacerda, n. 961, Bloco A, Galpão 03, Bairro Espinheiros, na cidade de Itajaí, SC, CEP 88317-000.

Capacidade de Armazenagem: 17.813,89 m²

Comodidade: As mercadorias serão armazenadas em Galpão de Alvenaria, métodos de armazenagem adequados ao tipo de cada mercadoria, de forma que permaneçam nas mesma condições do ato do depósito, mantendo suas propriedades.

Segurança: Pré-análise para verificar se as mercadorias encontram-se dentro dos padrões normais:

- . Dosagem de pesos no ato do depósito;
- . Análise de produtos para evitar contaminação das mercadorias já em depósito;
- . Segurança no que se refere a derrames, avarias ou desmoronamento de pilhas;
- . A proibição do acesso ao armazém geral de pessoas estranhas;
- . Seguro contra incêndio, explosão, vendaval, roubo de bens, alagamento e inundação;
- . Sistema interno de vigilância através de alarme e portaria vigiada por guarda 24h por dia, postes de iluminação noturna, além disso, com vigilância monitorada 24h diariamente, por empresa contratada;
- . Contamos com toda a rede de prevenção e combate a incêndio instalada, composta por hidrantes e extintores, sendo este projeto devidamente apreciado e aprovado pelo Corpo de Bombeiros.

Equipamentos Operacionais de Movimentação: Na armazenagem serão utilizados equipamentos para movimentação de cargas em geral, produtos acabados, especificados abaixo: 04 empilhadeiras à gás marca Hyster capacidade de 2.500 Kgs, 05 paleteiras manuais capacidade de 1.200 kgs. 12 niveladoras de docas hidráulicas capacidade 1.200 kgs. 80 paletes de madeira PBR - 1,00 x 1,20. Equipamentos de Informática e Controle Operacional e Administrativo.

Natureza e discriminação das mercadorias recebidas em depósito:

A natureza dos produtos são de origem nacional ou nacionalizadas, será preponderantemente, vasilhames de vidro, bebidas, motores elétricos e produtos testeis. Serão armazenadas também mercadorias secas e líquidas, embaladas em galões ou caixas.

As operações e serviços a que se propõe:

Armazém Geral: (Conferência física de mercadorias, separação e classificação de cargas, serviços de carga e descarga).

Sem mais para o momento, firmamos o presente.
Itajaí (SC), 24 de Janeiro de 2019.

ALCEMIR JOSE SARDAGNA
SÓCIO ADMINISTRADOR

**Para anunciar
nos classificados
ligue:**

2823-0828
2823-0829
2823-0830
2823-0835
2823-0836
2823-0837

**PARA ANUNCIAR
NOS CLASSIFICADOS
CHAME NO WHATSAPP:**



95127-3215

CHARM MASSAGENS

Novo espaço de massagens
terapêuticas sensuais,
Promoção de inauguração
Meia hora **R\$100,00**
Uma hora **R\$150,00**
F: 94845-0508
94872-1716
2859-5934

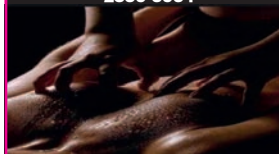

EDITAL DE CITAÇÃO - PRAZO DE 20 DIAS. PROCESSO Nº 1005777-63.2017.8.26.0224 O(A) MM. Juiz(a) de Direito da 3ª Vara Cível, do Foro de Guarulhos, Estado de São Paulo, Dr(a). Adriana Porto Mendes, na forma da Lei, etc. FAZ SABER a JAQUELINE AGUIAR DE AMORIM, RG 48.530.289-5, CPF 397.050.908-40, uma ação de EXECUÇÃO DE TÍTULO EXTRAJUDICIAL por parte de CONDOMÍNIO EDIFÍCIO PARQUE SANTA CLARA, visando o recebimento da quantia de R\$7.069,26 (Sete mil, sessenta e nove reais e vinte e seis centavos) - Atualizada até Setembro/2018, representada pela cota condominial, antenna coletiva e consumo de gás vencidos entre 09/2016 a 09/2018 referentes à unidade 308 Bloco 18. Encontrando-se o Executado em lugar incerto e não sabido, foi determinada a sua CITAÇÃO, por EDITAL, para que, no prazo de 03 (três) dias úteis, que fluir após o decurso do prazo do presente edital, efetue o pagamento da importância reclamada. Prazo para Embargos: 15 (quinze) dias úteis. Neste prazo, reconhecendo o crédito do Exequente e comprovando o depósito de 30% do valor da execução, inclusive custas e honorários, os Executados poderão requerer o pagamento do saldo em 06 (seis) parcelas mensais, acrescidas de correção monetária e juros de 1% ao mês. Não sendo localizados os Executados e decorrido o prazo deste, lhe será nomeado curador especial. Será o presente edital, por extrato, afixado e publicado na forma da lei. NADA MAIS. Dado e passado nesta cidade de Guarulhos, aos 31 de janeiro de 2019.

CASA TÉRREA 100m²

2dorms sendo 1 suíte, tds planejados e a suíte c/ ar-condicionado, wc, espaço gourmet planejada, cozinha planejada, iluminação em led e possui 2 vagas de garagem, portão eletrônico, monitoramento com câmeras, churrasqueira. Rua Rio Espera - Jardim Santa Clara - Guarulhos/SP Agende uma visita e vivencie uma experiência única!

F: 98148-0102 Robson

Classificados

de linha

EMPREGOS

PRECISA-SE

AGÊNCIA MARY HELP RECRUTA
Diarista com experiência.
(11)96847-5711 whats.

TRINTÃO BOMBANDO NO CENTRO DE SP
Venha ganhar muito dinheiro rápido. F:99998-1940 Priscila

IMÓVEIS

ALUGA-SE

APTO STUDIO
Mob, pronto p morar, ideal p estudante/ aeromoça 2440-9505

CASA TÉRREA
Qrto, sl, coz, wc, lavand. Indep, p/ casal. V. Moreira próx ao centro. F:99649-0595

3 CÔMODOS
Próx. a Praça 8. R\$550,00. F: 2468-9271/ 99976-9738

CASA NOVA BONSUCESSO
Próx. Mercado Nagumo. 3 cômodos, R\$600,00 c/ garagem F: 2468-9271/ 99976-9738

CASA AMARELA
A melhor casa de massagem da região. Sigilo absoluto Churrasco grátis, TAXA 30 REAIS todo sábado Aceitamos todos os cartões Garotas passiva e Ativa De segunda a sábado 09:00 às 22hrs Tel: 2087-3362 94333-5562 Rua: Miguel Romano,30 Centro Guarulhos (Atrás Poli Shop.)

VENDE-SE

APTO VL AUGUSTA
2 dorms,1 suíte, 1vaga 70mts valor R\$250 mil, aceite financiamento e FGTSF.99850-8667

TERRENOS GUARULHOS
Ótima localização há apenas 2 km da praça 8 de dezembro. peq. entr. e mensais de R\$720,00 Últimas unid. NÃO PERCAM! F:4969-4226/4969-0884 www.cooper-terrahabitacional.com.br

MEIO TERRENO
Casa de 4 cômodo em Cumbica, próx. Base Aérea. R\$250MIL F: 94726-2134

INOCOOP URGENTE
2dorms, suíte c/ hidro, 1vg. R\$220,000. Análise proposta. F:98204-3992 Luciano

NEGÓCIOS

OPORTUNIDADE

LIMPE SEU NOME!!!
Junto ao SPC e Serasa de forma legal e aumente seu SCORE em 15 dias. F:97046-4796

Terrenos 1000m² em Atibaia
R\$15.000,00 de entrada
Parcelado em 3x
E 48x fixas No boleto de **\$729,00.**

(11)95275-2799

AGREGA-SE KOMBI E VANS
Início Imediato. Paga-se bem. F: 96724-5421/ 2409-0019

SERVIÇOS

ESOTERISMO

AMARRAÇÃO
Verdadeira poderosa c/ mãe de santo Africana, especialista em rituais p/ o amor. (11)96396-5296

RELAX

MULATA CARIÓCA
Débora rainha de bateria, venham conhecer a mim e minhas amigas. F:2488-6966 / 94295-5756

LOVE GIRLS DRINKS
Um bar diferente com Lindas Girls. Show todas as sextas as 22hrs. Conheça nossas Girls. 95722-0116/2488-6966

SERVIÇOS

MONTADOR DE MÓVEIS LUCAS
Fazemos montagens de móveis. Whats 95830-7607



Arte Finalista

Salário/ CLT + VT + VR
Expediente de segunda à sexta das 08h às 18h
Comparecer p/ entrevista Segunda, Quarta e Sexta das 09 às 11 horas.
Trazer currículo.
Requisitos: Ter conhecimento em Corel, Illustrator e Photoshop
Av. Antonio Iervolino, 146 Vila Augusta - Guarulhos

Curso preparatório para

SUPLETIVO

ENEM, ENCEJA E EJA

Você não tem 1º ou 2º grau?
Nós temos a solução!

CURSO NACIONAL

Matrícula Grátis

Aulas 1 vez por semana

Curso Rápido

(11) 2408-4200

R. JOÃO GONÇALVES, 275, CENTRO

www.cursonacional.com.br

CURSOS DE FOTOGRAFIA NEWTON MEDEIROS

- FOTOGRAFIA BÁSICA
- PROFISSÃO FOTÓGRAFO
- FOTOGRAFIA DE ESTÚDIO
 - Modelos - Produtos
 - Gestantes e Newborn
- TRATAMENTO DE IMAGEM (Photoshop)
- EDIÇÃO DE FOTOS (Lightroom)

Confira a agenda de cursos no site www.newtonmedeiros.com.br ou nas redes sociais!

Rua Judite Queiroz Moraes, 48
V. Almeida - Centro - perto da UNG
Guarulhos - informações 11 2470-0447

TRT2 SÃO PAULO On-line e Presencial **GRANDE LEILÃO DA JUSTIÇA DO TRABALHO** DATAS: 02 e 04/07 - 10h

LEILÃO DE IMÓVEIS - GUARULHOS E REGIÃO

DIVERSOS APARTAMENTOS, CASAS E TERRENOS. + DE 160 IMÓVEIS NO LEILÃO, VEÍCULOS E EQUIPAMENTOS

LANCES INICIAIS A PARTIR DE 40% DA AVALIAÇÃO PARA IMÓVEIS!

LOTE ÚNICO: 02 APARTAMENTOS!	TERRENO C/ 10.000 m² C/ CONSTRUÇÕES NO TERRENO:	03 PRÉDIOS E TERRENO C/ 39.715,33 m² Á.T.
APTOS NO 1 E 2º ANDAR C/ 50,96 m² A.U CADA + VAGA	SALÃO DE FESTAS, CASA C/ 04 CÔMODOS,	LOCAL: ITAQUAQUECETUBA/SP
LOCAL: PQ. DAS FLORES, GUARULHOS/SP	CASA C/ 03 CÔMODOS, 02 GALPÕES E UMA PISCINA.	Avaliação: R\$ 35.000.000,00
AValiação TOTAL: R\$ 340.000,00	LOCAL: CHÁCARA HOLIDAY, ITAQUAQUECETUBA/SP	LANCE MÍNIMO: R\$ 17.500.000,00
LANCE MÍNIMO: R\$ 136.000,00.	AValiação: R\$ 2.587.500,00 - LANCE MÍNIMO: R\$ 1.035.000,00.	

LOCAL DOS LEILÕES: FÓRUM TRABALHISTA RUY BARBOSA
Av. Marquês de São Vicente nº 235,
Auditório do 1º subsolo, São Paulo/SP

Relação completa dos bens e infos no site: **lanceja.com.br**

CRISTIANE BORGUETTI MORAES LOPES
LEILOEIRA OFICIAL - JUCESP 661

(11) 4426-5064

Lanceja

TIGGO 5X VENCEDOR



O MAIOR COMPARATIVO DA HISTÓRIA
AVALIAÇÃO DE 12 MODELOS DE SUVs ATÉ R\$ 95.000

TIGGO 5X
CONQUISTA PONTUAÇÃO MÁXIMA EM ESTRELAS.

SUPERANDO
HONDA HR-V, HYUNDAI CRETA, JEEP RENEGADE E OS OUTROS.

FONTE: REVISTA QUATRO RODAS - EDIÇÃO 721 - MAIO 2019 - PÁGINAS 26 A 35

Jornal do Carro

COMPARATIVO CONFIRMA:

TIGGO 5X SUPERA AUDI Q3

NOTA **86,0**

NOTA **80,5**

FONTE: JORNAL DO CARRO - O ESTADO DE S. PAULO - 8 DE MAIO DE 2019 - ANO 37 - Nº 1864

“A chegada do Tiggo 5X é um marco.”



DIRECIONE A CÂMERA DO SEU
CELULAR E SAIBA MAIS
SOBRE O TIGGO 5X



A PARTIR DE

R\$ 86.990

CONSULTE VERSÕES



TIGGO 5X

O SUV DOS SUVs

ORGULHO DA CAO A CHERY.

**RECOMPRA
GARANTIDA**

**TAXA
0,85%**

**TABELA FIPE
NO SEU USADO**

CAOA CHERY ASSISTANCE – 1 ANO GRÁTIS

**ASSISTÊNCIA
24 HORAS**

**7 DIAS
POR SEMANA**

**EM TODO O
TERRITÓRIO
NACIONAL**

**LIGUE
0800-770 9069**

AV. LINO ANTONIO NOGUEIRA, 10 – JD. STA. FRANCISCA – TEL. 2461-8008



0800-772 4379
WWW.D21MOTORS.COM.BR



**PÓS-VENDA
NOTA 10**

A CAO A CHERY NÃO PARA DE CRESCER.
NOVO CENTRO DE DISTRIBUIÇÃO DE PEÇAS
PARA TODO O BRASIL, COM 14.000 m² E CAPACIDADE
DE ESTOCAGEM DE 1 MILHÃO DE PEÇAS.



CAOA CHERY
QUALIDADE, TECNOLOGIA E DESIGN

1. Tiggo 5X 1.5T (NAC), 0 km, ano/modelo 2018/2019: R\$ 86.990,00 à vista. 2. Tiggo 5X 1.5T TXS (NAC), 0 km, ano/modelo 2018/2019: R\$ 96.990,00 à vista. 3. Campanha Tabela Fipe válida para o modelo Tiggo 5X 1.5T. Serão aceitos na troca, no valor da Tabela Fipe, os veículos que estiverem com o seu Documento Único de Transferência – DUT – no nome do comprador do veículo 0 km ou em nome de parentes de 1º grau (pais, filhos e cônjuges), desde que comprovado o parentesco por meio de documentação oficial. Consulte a lista de veículos elegíveis para a Campanha Tabela Fipe para o seu veículo usado nas concessionárias D21 Motors, os quais devem obrigatoriamente também reunir as seguintes condições cumulativas: 1º – Garantia de fábrica ativa. 2º – Registro de revisões realizadas dentro do prazo estipulado pela montadora e com quilometragem limitada a 15.000 km por ano sem registro de sinistro, queixa de roubo e furto e/ou avarias de grande monta. 3º – Enquadramento do veículo nas condições acima por laudo de vistoria cautelar pericial, com aprovação do veículo sem restrição, em empresa de vistoria indicada pela concessionária D21 Motors. 4º – Chave reserva em perfeitas condições de uso, manual do proprietário, certificado de garantia com as revisões realizadas dentro do prazo determinado pela montadora nos termos do manual do proprietário. 5º – O veículo deve estar em perfeitas condições de uso, sem a necessidade de reparo e troca de peças. Caso haja a necessidade de pequenos reparos, como pequenos riscos, amassados, trinca no para-brisa, substituição de pneus, etc., a avaliação estará sujeita ao desconto do serviço conforme tabela de preço das revendas D21 Motors. Os carros elegíveis nessa campanha devem ter ar-condicionado, vidros e travas elétricos e direção hidráulica/elétrica. 4. Taxa de 0,85% válida para os modelos Tiggo 5X 1.5T TXS e Tiggo 5X 1.5T (NAC), 0 km, ano/modelo 2018/2019, válido para cores sólidas. Valores válidos para o modelo Tiggo 5X 1.5T, R\$ 86.990,00 à vista, entrada mínima de 50% (R\$ 43.495,00) e saldo em 24 parcelas mensais de R\$ 2.187,00, com simulação de taxa de 0,85% a.m. e 10,40% a.a. Tarifa de Cadastro de R\$ 2.300,00 (inclusa na parcela), valor total financiado de R\$ 95.983,00. Consulte condições para os demais veículos e as versões nas concessionárias D21 Motors. 5. Recomprou garantia: condição válida para os modelos Tiggo 5X 1.5T TXS e Tiggo 5X 1.5T vendidos exclusivamente por uma revenda D21 Motors, pelo valor correspondente a 90% do valor da Tabela Fipe vigente no momento da recompra. A recompra somente será válida para veículos vendidos entre o período de 01/01/2019 a 30/06/2019, após 12 meses de aquisição, a contar data da emissão da nota fiscal, admitindo-se a tolerância de 30 dias antes e 30 dias após esse período. Para que o veículo seja elegível a essa campanha, deve seguir as seguintes condições: 1º – Garantia de fábrica ativa. 2º – Registro de revisões realizadas dentro do prazo estipulado pela D21 Motors e com quilometragem limitada a 15.000 km por ano, sem registro de sinistro, queixa de roubo e furto e/ou avarias de grande monta. 3º – Enquadramento do veículo nas condições acima por laudo de vistoria cautelar pericial, com aprovação do veículo sem restrição, a ser realizado por empresa de vistoria indicada pela concessionária D21 Motors. 4º – Chave reserva em perfeitas condições de uso, manual do proprietário, certificado de garantia com as revisões realizadas dentro do prazo determinado pela D21 Motors nos termos do manual do proprietário. 5º – O veículo deve estar em perfeitas condições de uso, sem a necessidade de pequenos reparos, como pequenos riscos, amassados, trinca no para-brisa, substituição de pneus, etc., a avaliação estará sujeita ao desconto do serviço conforme tabela de preço das revendas D21 Motors. 6º – Serão aceitos na troca, no valor da promoção, os que estiverem com o seu Documento Único de Transferência – DUT – no nome do comprador do veículo 0 km ou em nome de parentes de 1º grau (pais, filhos e cônjuges), desde que comprovado o parentesco por meio de documentação oficial. As promoções constantes deste anúncio não são cumulativas entre si e com nenhuma outra promoção que venha a ser veiculada no mesmo período. Consulte outras versões, outras cores e outros itens nas concessionárias autorizadas da marca Caoa Chery-D21 Motors. As promoções constantes deste anúncio não são cumulativas entre si nem com nenhuma outra promoção que venha a ser veiculada no mesmo período. Condições válidas até 15/06/2019 ou enquanto durarem os estoques. Para mais informações, acesse www.d21motors.com.br.